

Lei Municipal Nº 272/2022 de 16 de dezembro de 2022

**Estima a receita e fixa a
despesa do Município de Caroebe
para o exercício de 2023.**

O Prefeito do Município de Caroebe, senhor **OSMAR SERRA BONFIM FILHO** faço saber que a Câmara Municipal, na Sessão Ordinária de nº202 de 14 de dezembro 2022, aprovou e eu sanciono e promulgo a seguinte lei:

Art. 1º. O orçamento do Município de Caroebe para o exercício de 2023, estima a Receita Líquida e fixa a Despesa em **R\$ 50.011.618,00** (Cinquenta Milhões onze mil seiscentos e dezoito reais):

I - Orçamento Fiscal em R\$ 38.010.499,09, (Trinta e Oito milhões Dez mil e quatrocentos e noventa e nove reais e nove centavos);

II - Orçamento da Seguridade Social em R\$ 12.001.118,91, (Doze Milhões um mil e cento e dezoito reais e noventa e um centavos);

Parágrafo único - Incluem-se no total referido neste artigo os recursos próprios da Fundo Municipal de Saúde - FMS, Fundo Municipal de Assistência Social e Fundo Municipal de Educação e Ensino, cuja programação consta de quadros específicos que integram esta Lei.

Art. 2º. A receita será arrecadada na forma da legislação

vigente e das especificações constantes dos quadros integrantes desta Lei, observando o seguinte desdobramento:

I - ADMINISTRAÇÃO DIRETA:

Receitas Correntes	20.892.181,22
Receita de Impostos Taxas e Contribuições	1.303.646,82
Receita Patrimonial	133.593,60
Receita de Serviços	0,00
Transferências Correntes	19.454.940,80
Outras Receitas Correntes	0,00
Receita de Capital	0,00
Operações de Crédito	0,00
Alienação de Bens	0,00
Amortização de Empréstimos	0,00
Transferência de Capital	8.820.435,27
Subtotal	29.712.616,49

II - RECEITA DOS FUNDOS

Fundo Municipal de Educação - FUNDEB	11.837.716,86
Fundo Municipal do Desenvolvimento Da Educação - MDE/FNDE	2.241.554,60
Fundo Municipal de Saúde - FMS	6.919.103,63
Fundo Municipal de Assistência Social - FMAS	1.564.789,05
Fundo Municipal de Meio Ambiente - FMA	559.103,05
Subtotal	23.122.267,19

III - DEDUÇÃO DA RECEITA FORMAÇÃO DO FUNDEB

(-) Dedução da Receita Formação do FUNDEB	-2.823.265,68
Subtotal	-2.823.265,68

IV RECEITA TOTAL DISPONÍVEIS

(=) Receita Total Disponíveis	50.011.618,00
--------------------------------------	----------------------

Art. 3º. A despesa será realizada segundo a discriminação dos quadros integrantes desta Lei, com os seguintes desdobramentos:

I - POR FUNÇÕES DE GOVERNO

DESCRIMINAÇÃO	VALOR
01 - Legislativa	955.037,50
04 - Administração	5.197.376,61
08 - Assistência Social	2.589.693,12
10 - Saúde	9.411.425,79
12 - Educação	14.664.135,46
13 - Cultura	824.134,40
15 - Urbanismo	7.956.109,05
16 - Habitação	157.989,82
17 - Saneamento	1.617.059,38
18 - Gestão Ambiental	991.957,56

20 - Agricultura	3.468.004,73
25 - Energia	588.073,78
27 - Desporto e Lazer	745.952,70
99 - Reserva de Contingência (Geral)	844.668,10
TOTAL	50.011.618,00

II - POR ÓRGÃO E UNIDADE DA ADMINISTRAÇÃO

ÓRGÃO/UNIDADE	VALOR
01.01.00 - Câmara Legislativa	955.037,50
02.01.00 - Gabinete do Prefeito	507.632,02
02.01.01 - Procuradoria	28.866,64
02.01.02 - Controle Interno	31.901,95
02.01.03 - Ouvidoria Municipal	27.930,89
02.02.02 - Secretaria Municipal de Adm. Planej. e Finanças	3.855.816,04
02.03.00 - Fundo da Educação FUNDEB	11.837.716,86
02.04.00 - Fundo Municipal de Saúde - FMS	5.360.038,96
02.04.02 - Secretaria Municipal de Saúde 15%	2.490.957,05
02.04.02 - Gestão de Convênios FMS	1.560.429,78
02.05.00 - FUNDO MUNICIPAL DE MEIO AMBIENTE	991.957,56

02.06.00 - Fundo Municipal de Assistência Social	1.108.114,11
02.06.01 - Secretaria Municipal de Assistência Social	1.109.896,68
02.06.02 - Fundo Municipal da Infância e do Adolescente	54.793,00
02.06.03 - Gestão dos Convênios FMAS	316.889,33
02.07.00 - Secretaria Mun. Educação, Cultura e Desporto	934.485,06
02.07.01 - Fundo Municipal de Educação 25% MDE	728.887,70
02.07.02 - Gestão dos Programas do FNDE	507.655,09
02.07.03 - GESTÃO de Convênio Educação	986.574,55
02.07.04 - GESTÃO do Esporte	743.358,45
02.07.05 - Gestão da Cultura	178.527,50
02.08.01 - Secretaria Municipal de Infraestrutura	2.408.426,79
02.08.02 - Gestão de Convênios Infraestrutura PMC	8.973.051,66
02.09.01-Secretaria Mun. Agricultura, Irrigação e Abastecimento	930.380,73

02.09.02 - Gestão de Convênios da Agricultura	2.537.624,00
90.99.99 - Reserva de Contingência	844.668,10
TOTAL	50.011.618,00

Art. 4º. Fica o Poder Executivo autorizado a:

I- Abrir créditos suplementares até o limite de 20% (Vinte por cento) da despesa fixada no artigo 1º, utilizando, como fonte de cobertura, o superávit financeiro do exercício de 2022, os recursos provenientes do excesso de arrecadação e o produto de operações de crédito (art. 43, § 1º, I, II e IV, da Lei nº 4.320, de 1964).

II- Abrir créditos suplementares até o limite de 25% (Vinte e Cinco por cento) da despesa fixada no artigo 1º, utilizando, como fonte de cobertura, a anulação parcial ou total de dotações orçamentárias (inciso III do sobredito parágrafo).

Parágrafo único. Não onerarão o limite previsto no inciso I, os créditos destinados a:

I- Suprir insuficiência nas dotações de despesas à conta de recursos vinculados;

II- Suprir insuficiência nas dotações orçamentárias relativas a despesas à conta de receitas próprias dos Fundos Municipais.

Art. 5º. Prevalecerão os valores correntes consignados nos Anexos a esta Lei, no caso de divergências, com a Lei de Diretrizes Orçamentárias e o Plano Plurianual (2022-2025).

Art. 6º. Esta Lei entrará em vigor a partir de 1º de janeiro de 2023.

Gabinete do Prefeito, Caroebe-RR, 16 de dezembro de 2022.

OSMAR SERRA BONFIM FILHO
PREFEITO MUNICIPAL

**PREFEITURA MUNICIPAL DE CAROEBE**

AV. PERIMETRAL NORTE - CNPJ:01614606/0001-80

Orçamento Programa - Exercício de 2023

TABELA EXPLICATIVA - EVOLUÇÃO DA RECEITA

(Inc.III, Art.22º)

Page 1

Lei: 272, Data: 16/12/2022

Codigo	Discriminação	Receita Arrecadada			Receita Prevista	
		2019	2020	2021	2022	2023
1000.00.0.0	RECEITAS CORRENTES					
1100.00.0.0	IMPOSTOS, TAXAS E CONTRIBUIÇÕES DE ME	816.104,20	1.110.603,34	968.177,91	1.625.161,71	1.686.430,31
1300.00.0.0	RECEITA PATRIMONIAL	53.153,38	442.971,82	253.322,56	312.884,76	324.680,52
1700.00.0.0	TRANSFERÊNCIAS CORRENTES	20.900.512,80	28.316.327,60	41.521.299,09	37.479.133,26	39.330.341,98
1900.00.0.0	OUTRAS RECEITAS CORRENTES	119.910,94	78.324,10	29.586,12		
	Sub Total	21.889.681,32	29.948.226,86	42.772.385,68	39.417.179,73	41.341.452,81
2000.00.0.0	RECEITAS DE CAPITAL					
2400.00.0.0	TRANSFERÊNCIAS DE CAPITAL	6.896.880,60	7.285.272,47	7.446.218,30	14.004.112,08	11.493.430,87
	Sub Total	6.896.880,60	7.285.272,47	7.446.218,30	14.004.112,08	11.493.430,87
7000.00.0.0	RECEITAS CORRENTES (INTRA)					
	Sub Total	0,00	0,00	0,00	0,00	0,00
8000.00.0.0	RECEITAS DE CAPITAL (INTRA)					
	Sub Total	0,00	0,00	0,00	0,00	0,00
9000.00.0.0	(R) DEDUCOES DA RECEITA					
9500.00.0.0	(R) DEDUÇÕES DO FUNDEB	-1.748.591,01	-2.105.869,70	-3.645.767,41	-2.183.389,23	-2.823.265,68
9900.00.0.0	(R) OUTRAS DEDUÇÕES					
	Sub Total	-1.748.591,01	-2.105.869,70	-3.645.767,41	-2.183.389,23	-2.823.265,68
9990.00.0.0	RECURSOS ARRECADADOS EM EXERCÍCIOS					
	Sub Total	0,00	0,00	0,00	0,00	0,00



TABELA EXPLICATIVA - EVOLUÇÃO DA RECEITA

(Inc.III, Art.22º)

Codigo	Discriminação	Receita Arrecadada			Receita Prevista	
		2019	2020	2021	2022	2023
TOTAL		27.037.970,91	35.127.629,63	46.572.836,57	51.237.902,58	50.011.618,00

LUCIO ALBUQUERQUE
GUIMARAES
JUNIOR:83567518291

Assinado de forma digital por
LUCIO ALBUQUERQUE
GUIMARAES JUNIOR:83567518291
Dados: 2022.12.27 14:53:39 -04'00'

UCIO ALBUQUERQUE GUIMARAES JUNIO
SEC. MUN. PLAN. ADM E FINANÇAS
835.675.182-91

GLADYS MATILDE
BUENO
BRASIL:02784670244

Assinado de forma digital por
GLADYS MATILDE BUENO
BRASIL:02784670244
Dados: 2022.12.27 14:53:59
-04'00'

GLADYS M. BUENO BRASIL
CONTADORA
027.846.702-44

OSMAR SERRA BONFIM
FILHO:61830330225

Assinado de forma digital por
OSMAR SERRA BONFIM
FILHO:61830330225
Dados: 2022.12.27 15:48:16 -04'00'

OSMAR SERRA BONFIM FILHO
PREFEITO MUNICIPAL
618.303.302-25



PREFEITURA MUNICIPAL DE CAROEBE
AV. PERIMETRAL NORTE - CNPJ:01614606/0001-80

Orçamento Programa - Exercício de 2023

TABELA EXPLICATIVA - EVOLUÇÃO DA DESPESA
(Inc. III, Art. 22)

Page 1

Lei: 272, Data: 16/12/2022

Codigo	Discriminação	DESPESA		
		Realizada 2021	Fixada 2022	Prevista 2023
DESPESAS CORRENTES				
3 1	PESSOAL E ENCARGOS SOCIAIS	16.562.533,53	14.388.373,38	17.214.425,95
3 2	JUROS E ENCARGOS DA DÍVIDA	11.729,65	10.920,25	11.331,94
3 3	OUTRAS DESPESAS CORRENTES	15.531.296,41	15.099.361,27	15.401.926,52
	Sub Total	32.105.559,59	29.498.654,90	32.627.684,41
DESPESAS DE CAPITAL				
4 4	INVESTIMENTOS	5.720.102,95	20.015.397,17	15.595.093,92
4 6	AMORTIZAÇÃO DA DÍVIDA	863.195,13	313.703,51	325.530,13
	Sub Total	6.583.298,08	20.329.100,68	15.920.624,05
RESERVA DE CONTINGÊNCIA				
9 9	RESERVA DE CONTINGÊNCIA		1.410.147,00	1.463.309,54
	Sub Total	0,00	1.410.147,00	1.463.309,54
	TOTAL	38.688.857,67	51.237.902,58	50.011.618,00

LUCIO
ALBUQUERQUE
GUIMARAES
JUNIOR:83567518291
Assinado de forma digital
por LUCIO ALBUQUERQUE
GUIMARAES
JUNIOR:83567518291
Dados: 2022.12.27
14:56:40 -0400'

UCIO ALBUQUERQUE GUIMARAES JUNIO
SEC. MUN. PLAN. ADM E FINANÇAS
835.675.182-91

GLADYS MATILDE
BUENO
BRASIL:02784670244
Assinado de forma digital por
GLADYS MATILDE BUENO
BRASIL:02784670244
Dados: 2022.12.27 14:54:15
-0400'

GLADYS M. BUENO BRASIL
CONTADORA
027.846.702-44

OSMAR SERRA
BONFIM
FILHO:61830330225
Assinado de forma digital por
OSMAR SERRA BONFIM
FILHO:61830330225
Dados: 2022.12.27 15:46:34 -0400'

OSMAR SERRA BONFIM FILHO
PREFEITO MUNICIPAL
618.303.302-25



PREFEITURA MUNICIPAL DE CAROEBE
AV. PERIMETRAL NORTE - CNPJ:01614606/0001-80

Orçamento Programa - Exercício de 2023

Page 1

TABELA EXPLICATIVA - DEMONSTRAÇÃO DA DESPESA POR PROGRAMA Lei: 272, Data: 16/12/2022

Código	Discriminação	Valor
1000	GESTÃO DAS AÇÕES LEGISLATIVA	955.037,50
2000	GESTÃO DO GABINETE CIVIL	596.331,50
3000	GESTÃO ADMINISTRATIVA, PLANEJAMENTO E FINANÇAS	3.855.816,04
4000	MODERNIZAÇÃO DA SECRETARIA DE INFRAESTRUTURA	2.408.426,79
4100	MODERNIZAÇÃO DAS INSTALAÇÕES MUNICIPAIS	2.283.394,29
4200	GESTÃO DA INFRAESTRUTURA	5.023.047,81
4300	IMPLEMENTAÇÃO DO SANEAMENTO BÁSICO	1.562.839,56
4400	CONSTRUÇÃO DE UNIDADE HABITACIONAL	103.770,00
5000	GESTÃO DA AGRICULTURA	3.468.004,73
6000	GESTÃO AMBIENTAL	991.957,56
7000	GESTÃO DA MANUTENÇÃO E DESENVOLVIMENTO DE ENSINO - MDE	1.663.372,76
7100	GESTÃO DOS PROGRAMAS DO FNDE	507.655,09
7200	GESTÃO DOS CONVÊNIOS - FNDE	766.424,65
7300	GESTÃO DO ESPORTE	743.358,45
7400	DIFUSÃO CULTURAL	398.677,40
7500	GESTÃO DA EDUCAÇÃO BÁSICA - FUNDEB	11.837.716,86
8000	GESTÃO MONITORADA DA SAÚDE	4.051.386,83
8100	GESTÃO DA ATENÇÃO BÁSICA EM SAÚDE	3.818.964,61
8200	GESTÃO DA MÉDIA E ALTA COMPLEXIDADE	1.005.877,15
8300	GESTÃO DA VIGILÂNCIA EM SAÚDE	293.053,74
8400	GESTÃO FARMACÊUTICA	153.222,94
8500	GESTÃO DO ENFRENTAMENTO AO COVID - 19 - FMS	88.920,52
9000	GESTÃO DA PROTEÇÃO SOCIAL BÁSICA - FMAS	670.880,22
9100	GESTÃO DA PROTEÇÃO SOCIAL ESPECIAL - FMAS	234.622,81
9200	GESTÃO DESCENTRALIZADA (PBF E SUAS) - FMAS	107.889,04
9300	GESTÃO DO FUNDO MUNICIPAL DA CRIANÇA E DO ADOLESCENTE - FMAS	54.793,00
9400	GESTÃO DA SECRETARIA MUNICIPAL DE ASSISTÊNCIA SOCIAL	1.109.896,68
9500	GESTÃO AO ENFRENTAMENTO AO CORONAVÍRUS (COVID - 19) - FMAS	94.722,04
9600	GESTÃO DOS CONVÊNIOS - FMAS	316.889,33
9999	RESERVA DE CONTINGÊNCIAS	844.668,10
	TOTAL	50.011.618,00

LUCIO ALBUQUERQUE
GUIMARAES
JUNIOR:83567518291

Assinado de forma digital por LUCIO
ALBUQUERQUE GUIMARAES
JUNIOR:83567518291
Dados: 2022.12.27 14:58:26 -04'00'

UCIO ALBUQUERQUE GUIMARAES JUNIO
SEC. MUN. PLAN. ADM E FINANÇAS
835.675.182-91

GLADYS MATILDE
BUENO
BRASIL:02784670244

Assinado de forma digital por
GLADYS MATILDE BUENO
BRASIL:02784670244
Dados: 2022.12.27 14:58:44
-04'00'

GLADYS M. BUENO BRASIL
CONTADORA
027.846.702-44

OSMAR SERRA
BONFIM
FILHO:61830330225

Assinado de forma digital por
OSMAR SERRA BONFIM
FILHO:61830330225
Dados: 2022.12.27 15:45:16 -04'00'

OSMAR SERRA BONFIM FILHO
PREFEITO MUNICIPAL
618.303.302-25

**PREFEITURA MUNICIPAL DE CAROEBE**

AV. PERIMETRAL NORTE - CNPJ:01614606/0001-80

Orçamento Programa - Exercício de 2023

Page 1

TABELA EXPLICATIVA - RELAÇÃO DE PROJETOS

Lei: 272, Data: 16/12/2022

Código	Discriminação	Valor
1001	Aquisição de Equipamentos, Computadores/ Material Permanente	68.230,23
1002	Construção, Ampliação e Reforma de Prédios Municipais	643.807,42
1003	Construção e reforma de pontes e estradas vicinais	500.815,95
1004	Aquisição de Equipamento para Und. Saúde - Atenção Básica	271.099,13
1005	Construção de Escolas Municipais	270.349,22
1006	Construção de Prédios Vinculados a Cultura	220.149,90
1008	Programa Habitacionais Baixa Renda	67.841,33
1009	Infraestrutura na Sede do Município	742.070,85
1011	Ampliação de Rede Iluminação Pública	588.073,78
1012	Terraplanagem, Recuperação e Pavimentação Urbana na Sede e Vilas	1.142.365,00
1013	Manutenção de Praças e Logradouros Público	305.423,69
1014	Reforma e Manutenção de Academia de Saúde Aberta	268.493,27
1015	Construção e Reforma de Mercado e Feiras	303.362,16
1016	Construção e Reforma do Prédio da Prefeitura	1.013.306,85
1017	Construção e Reforma de UBS - Atenção Básica	813.297,38
1018	Ampliação do Sistema de Esgoto e Abastecimento de Água	701.548,56
1019	Construção de Módulo Sanitário	228.294,00
1020	Construção de Aterro Sanitário	269.802,00
1021	Drenagem de Canais e Águas Pluviais	363.195,00
1022	Construção de Unidades Habitacionais	103.770,00
1023	Construção de Creches	256.615,68
1024	Construção do Parque de Vaquejada	425.457,00
1025	Construção de Quadra Poliesportiva	132.306,75
1026	Construção de Terminal Rodoviário	193.066,68
1028	Fruticultura - Irrigação de Banana	747.144,00
1029	Apoio aos Citrus Construção e Equipamentos	830.160,00
1030	Construção de Tanques	545.240,00
1031	Recuperação e Complementação de Estradas Vicinais no PROJETO DE ASSENTAMENTO ENTRE RIOS 1º/2º/3º/4º ETAPAS	952.780,00
1032	Revitalização e Reforma de Infraestrutura de Praça na Sede do município de Caroebe/RR	430.645,50
1033	Construção de Portal Entrada no município de Caroebe/RR	313.462,70
1034	Implantação de 03 núcleos de esporte educacional para o desenvolvimento do Programa Segundo Tempo	363.195,00
1035	Construção do CREAS na sede no município de Caroebe	155.655,00
1036	Construção do CRAS na sede do município de Caroebe/RR	103.770,00
1037	Recuperação de Vicinal	108.439,65
1038	Programa de Primeira Infância - Criança Feliz	194.228,00
1039	Contrapartida de Convênios	271.099,10
1040	Construção de Creche na Vila de Entre Rios	129.712,50
1041	Aquisição de Ônibus Escolares	155.655,00
1042	Construção de Quadra Poliesportiva na Zona Rural	155.655,00
1043	Implantação de Academia ao Ar Livre	129.712,50
1044	Aquisição de Consultório Tipo II em Raio - X Odontológico	155.655,00
1046	Aquisição de Patrulha Mecanizada	264.613,50
1047	Construção de Calçamento, Sargetas e Meio Fio	311.310,00
1048	Construção do Matadouro	155.655,00
1049	Aquisição de Caminhão de Lixo	155.655,00
1050	Reforma e Ampliação da Câmara	155.655,00
Total		16.677.839,28

LUCIO ALBUQUERQUE
GUIMARAES
JUNIOR:83567518291
Assinado de forma digital
por LUCIO ALBUQUERQUE
GUIMARAES
JUNIOR:83567518291
Dados: 2022.12.27 15:04:05
-04'00"

UCIO ALBUQUERQUE GUIMARAES JUNIO
SEC. MUN. PLAN. ADM E FINANÇAS
835.675.182-91

GLADYS MATILDE
BUENO
BRASIL:027846702
44
Assinado de forma digital
por GLADYS MATILDE
BUENO
BRASIL:02784670244
Dados: 2022.12.27 14:59:31
-04'00"

GLADYS M. BUENO BRASIL
CONTADORA
027.846.702-44

OSMAR SERRA
BONFIM
FILHO:61830330225
Assinado de forma digital por
OSMAR SERRA BONFIM
FILHO:61830330225
Dados: 2022.12.27 15:45:48
-04'00"

OSMAR SERRA BONFIM FILHO
PREFEITO MUNICIPAL
618.303.302-25



PREFEITURA MUNICIPAL DE CAROEBE
AV. PERIMETRAL NORTE - CNPJ:01614606/0001-80

Orçamento Programa - Exercício de 2023

Page 1

TABELA EXPLICATIVA - RELAÇÃO DE ATIVIDADES

Lei: 272, Data: 16/12/2022

Código	Discriminação	Valor
2001	Manutenção das Atividades do Poder Legislativo	731.152,27
2002	Manutenção e Funcionamento do Gabinete do Prefeito	471.457,08
2003	Homenagens, Recepções e Hospedagens	11.546,66
2004	Manutenção da Assessoria Jurídica	28.866,64
2005	Encargos Gerais com Pessoal da Administração do Município	1.698.396,94
2006	Gestão das Atividades da Secretaria Municipal de Finanças Admin. e Planejamento	546.476,69
2008	Gestão das Atividades da Secretaria de Obras e Infraestrutura	423.576,94
2009	Reforma e Implementação da Infraestrutura Urbana - Sede do Município	166.015,01
2010	Limpeza e Urbanização de Vias Públicas	358.006,50
2011	Reforma de Pontes e Estradas Vicinais - CIDE	108.349,41
2012	Manutenção e Funcionamento da Frota de Veículos	166.154,90
2013	Gestão das Atividades da Rede e da Sec. Municipal de Saúde	2.020.768,95
2014	Gestão do PAB FIXO - Capitação Ponderada	743.678,02
2016	ECE - Combate Controle de Doenças - PAE	97.595,70
2017	Compensação Regionais - Capitação Ponderada	88.204,50
2018	Manut. e Funcionamento da Frota de Veículos da Sec. Saúde	132.651,51
2019	Gestão das Atividades da Sec. Mun. de Educação, Cultura e Desporto	411.525,23
2020	Manutenção e Funcionamento das Ativ. das Escolas Ens. Fundamental	144.539,83
2021	Manutenção de Contrapartidas de Convênios do FNDE	27.109,91
2022	Manutenção e Funcionamento das Ativ. das Esc. da Educa. Infantil	53.301,84
2023	Remuneração do Magistério Ensino Fundamental - FUNDEB 70%	4.436.378,50
2024	Remuneração Recursos Humanos Apoio Fundamental - FUNDEB 70%	894.932,45
2025	Manutenção das Atividades do Ens. Fundamental - FUNDEB 70% APOIO	513.554,58
2026	Remuneração do Magistério Ensino Infantil - FUNDEB 70%	2.149.828,15
2027	Remuneração do Recursos Humanos Apoio Educ. Infantil - FUNDEB 3%	62.421,44
2029	Quota Municipal Salário-Educação	133.380,77
2030	PDDE- Programa Dinheiro Direto na Escola	16.638,00
2031	PNATE- Programa Nacional de Apoio ao Transporte Escolar	103.017,65
2032	PNAE-Programa Nacional de Alimentação Escolar - FUNDAMENTAL	56.654,96
2033	PNAE - Programa Nacional de Alimentação Escolar CRECHE	59.641,81
2034	Apoio ao Desenv. de Atividades Culturais do Município	178.527,50
2035	Gestão das ativid. da Sec. Mun. de Agri. Irrig. e Abastecime	95.259,88
2036	Apoio ao Produtor Rural	204.858,77
2037	Gestão das Atividades da Secretaria da Ação Social	271.419,93
2038	Programa de Assistência ao Portador de Deficiência (SCFV)	49.579,52
2039	Gestão das Atividades do Conselho Tutelar	202.588,37
2041	CRAS-Centro de Referência em Assistência Social	371.173,67
2042	Programa de Assistência a Creche e a Pessoa Idosa (SCFV)	17.871,45
2044	Manutenção da Secretaria de Meio Ambiente	432.537,42
2045	Gestão da Vigilância Epidemiologica	106.042,27
2046	Manutenção da Ouvidoria	27.930,89
2047	Reforma e Ampliação das Escolas e Creches	23.770,00
2048	Recuperação da Quadra Coberta da Escola Mirian Alves Ferreira	41.508,00
2049	Recuperação e Manutenção no Laboratório de Informática nas Escolas	21.885,00
2051	IGD SUAS - Índice de Gestão Descentralizada	39.379,65
2052	Incentivo ao Esporte e Lazer	94.795,95
2053	Gestão de Precatórios Judiciais	156.321,57
2055	Gestão da Dívida Fundada	1.044.171,06
2056	Manutenção e Reforma de Instalações Públicas	241.305,70
2057	Manutenção do Controle Interno	31.901,95
2058	Atualização das Progressões Funcionais	129.712,50
2059	Revisão Anual de Salários de acordo com o art 37 inc. X da Const. Federal	140.089,50
2060	Concurso Público para contratação de servidores	51.885,00
2061	Capacitação do Corpo Técnico e Auxiliares	23.698,98
2062	Ações Estruturantes Manutenção da Farmácia	90.490,60
2063	Farmácia Básica Distribuição	62.732,34
2064	Ações Básicas de Vigilância Sanitária	13.206,76
2065	Campanha de Vacinação	10.241,23



TABELA EXPLICATIVA - RELAÇÃO DE ATIVIDADES

Código	Discriminação	Valor
2066	Campanha de Vacinação contra a Poliomielite	10.984,47
2067	Incremento Atenção Básica	1.138.616,33
2069	NASF - Capitação Ponderada	134.150,11
2070	Programa Saúde da Família PSF - Capitação Ponderado	391.951,66
2071	Programa - PMAQ - PS - Desempenho	177.828,79
2072	Programa de Agentes Comunitarios - ACS	694.856,46
2073	Programa Saúde Bucal - Ações Estratégicas	141.602,50
2074	Atendimento a Rede Cegonha	77.827,50
2075	Programa CAPS (Centro de Atenção Psicossocial)	197.163,00
2076	Serviços de atendimento do SAMU	483.395,20
2077	Implementação e Melhoria da Rede Assistencial	579.672,12
2078	Programa de Atendimento IGD BF	68.509,39
2079	Programa de Assistência ao Idoso (PTMC)	78.620,06
2080	CREAS - Centro de Referência Especializada em Assistência Social - PAEFI	156.002,75
2081	Benefícios Eventuais	41.667,12
2082	Manutenção e Gestão do Conselho de Saúde	75.776,77
2083	Manutenção e Gestão do Conselho do FUNDEB	12.929,83
2084	Manutenção e Gestão do Conselho de Alimentação Escolar	12.314,14
2085	Manutenção e Gestão do Conselho de Pais e Mestres	12.314,14
2086	Manutenção e Gestão do Conselho do Meio Ambiente	12.314,14
2087	Manutenção e Gestão do Conselho Municipal da Cidade	12.314,14
2088	Realização de Conferências Municipais	12.314,14
2089	Manut. e Gest. do Cons. do Dir. da Criança e do Adolescente	31.855,22
2090	Incentivo da Produção Agrícola	77.827,50
2091	Implantação de Viveiros	94.795,95
2092	Estruturação da Patrulha Mecanizada	77.827,50
2093	Implantação do Sistema de Avaliação - SAEMB	62.262,00
2094	Gestão das Políticas Públicas de Meio Ambiente	240.984,50
2095	Manutenção e Modernização da Rede de Ensino	267.298,03
2096	Pacto pela Alfabetização na Idade Certa	144.773,58
2097	PNATE - Programa nacional de apoio ao transporte escolar - INFANTIL	76.992,16
2098	PNAE - Programa nacional de alimentação escolar - PRÉ ESCOLA	61.329,74
2099	Incentivo ao Microcospista - Ações Estratégicas	21.667,71
2100	Manutenção do Patrimônio Público	200.613,36
2101	Programa de Qualificação das Ações de Vigilância em Saúde (PVVS)	39.417,81
2102	Manutenção das Atividades do Ensino Infantil - FUNDEB 30%	1.115.655,91
2103	Complementação da Merenda Escolar - MDE	108.439,65
2105	Programa Saúde na Escola	10.377,00
2106	Gestão das Atividades de Incentivo a Agricultura	229.769,15
2107	Enfrentamento da Emergência de Saúde - CORONAVÍRUS - COVID 19	249.085,90
2108	Vigilância Nutricional	15.565,50
2109	Cofinanciamento da Atenção Básica	198.204,03
2110	Estruturação dos Serviços de Atenção Especializada	325.318,95
2112	Manutenção do Transporte Escolar - FUNDEB 30%	1.477.342,00
2113	Construção de Escolas Rurais	21.885,00
2114	Reforma e Ampliação nas Escolas Rurais	51.885,00
2115	Implantação de Wi-fi nos Setores Urbanos	20.754,00
2116	Reforma e Implementação do Centro de Fisioterapia	129.712,50
2117	Incentivo a Agricultura Familiar	51.885,00
2118	Manutenção da Frota de Veículos	103.770,00
2119	Reforma do Cemitério (Sede e Distrito)	51.885,00
2120	Plano de Gestão de Resíduos Sólidos	150.466,50
2121	Inclusão de Deficientes e Idosos na Escola (BPC ESCOLA)	22.083,03
2122	Incentivo ao Mundo do Trabalho	15.944,55
2123	MANUTENÇÃO DO ENSINO FUNDAMENTAL FUNDEB 30%	1.059.328,83
2124	Complementação VAAT FUNDEB 30%	128.275,00



TABELA EXPLICATIVA - RELAÇÃO DE ATIVIDADES

Lei: 272, Data: 16/12/2022

Código	Discriminação	Valor
	Total	32.489.110,62

LUCIO ALBUQUERQUE
GUIMARAES
JUNIOR:83567518291

Assinado de forma digital por
LUCIO ALBUQUERQUE GUIMARAES
JUNIOR: 83567518291
Dados: 2022.12.27 15:06:37 -04'00'

UCIO ALBUQUERQUE GUIMARAES JUNIO
SEC. MUN. PLAN. ADM E FINANÇAS
835.675.182-91

GLADYS MATILDE
BUENO
BRASIL:02784670244

Assinado de forma digital por
GLADYS MATILDE BUENO
BRASIL:02784670244
Dados: 2022.12.27 15:03:41
-04'00'

GLADYS M. BUENO BRASIL
CONTADORA
027.846.702-44

OSMAR SERRA BONFIM
FILHO:61830330225

Assinado de forma digital por
OSMAR SERRA BONFIM
FILHO:61830330225
Dados: 2022.12.27 15:46:16 -04'00'

OSMAR SERRA BONFIM FILHO
PREFEITO MUNICIPAL
618.303.302-25

**PREFEITURA MUNICIPAL DE CAROEBE**

AV. PERIMETRAL NORTE - CNPJ:01614606/0001-80

Orçamento Programa - Exercício de 2023

TABELA EXPLICATIVA - LEGISLAÇÃO DA RECEITA

(Inc. III, § 1º, Art.2º)

Page 1

Lei: 272, Data: 16/12/2022

Codigo	Discriminação	Legislacao
1000.00.0.0.00	RECEITAS CORRENTES	
1100.00.0.0.00	IMPOSTOS, TAXAS E CONTRIBUIÇÕES DE MELHORIA	
1110.00.0.0.00	IMPOSTOS	
1112.00.0.0.00	IMPOSTOS SOBRE O PATRIMÔNIO	
1112.50.0.0.00	IMPOSTO SOBRE A PROPRIEDADE PREDIAL E TERRITORIAL URBANA	
1112.50.0.1.00	IMPOSTO SOBRE A PROPRIEDADE PREDIAL E TERRITORIAL URBANA - P	
1112.50.0.1.01	IMPOSTO SOBRE PROPRIEDADE PREDIAL TERRITORIAL URBANA -IPTU	
1112.53.0.0.00	IMPOSTOS SOBRE TRANSMISSÃO "INTER VIVOS" DE BENS IMÓVEIS E D	
1112.53.0.1.00	IMPOSTOS SOBRE TRANSMISSÃO "INTER VIVOS" DE BENS IMÓVEIS E D	
1112.53.0.1.01	IMPOSTOS SOBRE TRANSMISSÃO "INTER VIVOS" - ITBI	
1113.00.0.0.00	IMPOSTOS SOBRE A RENDA E PROVENTOS DE QUALQUER NATUREZA	
1113.01.0.0.00	IMPOSTO SOBRE A RENDA DE PESSOA FÍSICA - IRPF	
1113.01.0.1.00	IMPOSTO SOBRE A RENDA DE PESSOA FÍSICA - IRPF - PRINCIPAL	
1113.01.0.1.01	IMPOSTO SOBRE A RENDA DE PESSOA FÍSICA - IRPF - IRFF	
1114.00.0.0.00	IMPOSTOS SOBRE A PRODUÇÃO E CIRCULAÇÃO DE MERCADORIAS E SERV	
1114.51.0.0.00	IMPOSTOS SOBRE SERVIÇOS	
1114.51.1.0.00	IMPOSTO SOBRE SERVIÇOS DE QUALQUER NATUREZA - ISSQN	
1114.51.1.1.00	IMPOSTO SOBRE SERVIÇOS DE QUALQUER NATUREZA - ISSQN - PRINCI	
1114.51.1.1.01	IMPOSTO SOBRE SERVIÇOS DE QUALQUER NATUREZA - ISSQN - ISS	
1114.51.1.1.02	IMPOSTO SOBRE SERVIÇOS DE QUALQUER NATUREZA - ISSQN - SNA	
1120.00.0.0.00	TAXAS	
1121.00.0.0.00	TAXAS PELO EXERCÍCIO DO PODER DE POLÍCIA	
1121.01.0.0.00	TAXAS DE INSPEÇÃO, CONTROLE E FISCALIZAÇÃO	
1121.01.0.1.00	TAXAS DE INSPEÇÃO, CONTROLE E FISCALIZAÇÃO - PRINCIPAL	
1121.01.0.1.01	TAXAS DE INSPEÇÃO, CONT. E FISCALIZAÇÃO - PODER DE POLICIA	
1121.04.0.0.00	TAXA DE CONTROLE E FISCALIZAÇÃO AMBIENTAL	
1121.04.0.1.00	TAXA DE CONTROLE E FISCALIZAÇÃO AMBIENTAL - PRINCIPAL	
1121.04.0.1.01	TAXA DE CONTROLE FISCALIZAÇÃO AMBIENTAL- LICENÇA DE OPERAÇÃO	
1121.04.0.1.02	TAXA DE CONTROLE E FISCALIZAÇÃO AMBIENTAL - INSTALAÇÃO	
1121.04.0.1.03	TAXA DE CONTROLE E FISCALIZAÇÃO AMBIENTAL - LICENÇA PRÉVIA	
1121.04.0.1.04	TAXA DE CONTROLE E FISCALIZAÇÃO AMBIENTAL -SIMPLIFICADA	
1121.04.0.1.05	TAXA DE CONTROLE E FISCALIZAÇÃO AMBIENTAL - OCUPAÇÃO SOLO	
1122.00.0.0.00	TAXAS PELA PRESTAÇÃO DE SERVIÇOS	
1122.01.0.0.00	TAXAS PELA PRESTAÇÃO DE SERVIÇOS EM GERAL	
1122.01.0.1.00	TAXAS PELA PRESTAÇÃO DE SERVIÇOS EM GERAL - PRINCIPAL	

**PREFEITURA MUNICIPAL DE CAROEBE**

AV. PERIMETRAL NORTE - CNPJ:01614606/0001-80

Orçamento Programa - Exercício de 2023

TABELA EXPLICATIVA - LEGISLAÇÃO DA RECEITA

(Inc. III, § 1º, Art.2º)

Page 2

Lei: 272, Data: 16/12/2022

1122.01.0.1.01	TAXAS PELA LICENÇA ESTABELECIMENTO COMERCIAL
1300.00.0.0.00	RECEITA PATRIMONIAL
1320.00.0.0.00	VALORES MOBILIÁRIOS
1321.00.0.0.00	JUROS E CORREÇÕES MONETÁRIAS
1321.01.0.0.00	REMUNERAÇÃO DE DEPÓSITOS BANCÁRIOS
1321.01.0.1.00	REMUNERAÇÃO DE DEPÓSITOS BANCÁRIOS - PRINCIPAL
1321.01.0.1.01	REMUNERAÇÃO DE DEPÓSITOS BANCÁRIOS - FMAS PRÓPRIO
1321.01.0.1.03	REMUNERAÇÃO DE DEPÓSITOS BANCÁRIOS - MDE
1321.01.0.1.04	REMUNERAÇÃO DE DEPÓSITOS BANCÁRIOS - PMC
1321.02.0.0.00	REMUNERAÇÃO DE DEPÓSITOS ESPECIAIS
1321.02.0.1.00	REMUNERAÇÃO DE DEPÓSITOS ESPECIAIS - PRINCIPAL
1321.02.0.1.01	REMUNERAÇÃO DE DEPÓSITOS ESPECIAIS - FMAS PROGRAMAS E CONVEN
1321.02.0.1.02	REMUNERAÇÃO DE DEPÓSITOS ESPECIAIS - FUNDEB 70%
1321.02.0.1.03	REMUNERAÇÃO DE DEPÓSITOS ESPECIAIS - FUNDEB 30%
1321.02.0.1.04	REMUNERAÇÃO DE DEPÓSITOS ESPECIAIS - PROGRAMAS FNS
1321.02.0.1.05	REMUNERAÇÃO DE DEPÓSITOS ESPECIAIS - CONVENIOS SUS
1321.02.0.1.06	REMUNERAÇÃO DE DEPÓSITOS ESPECIAIS - FNDE
1321.02.0.1.08	REMUNERAÇÃO DE DEPÓSITOS ESPECIAIS - CONVÊNIOS
1700.00.0.0.00	TRANSFERÊNCIAS CORRENTES
1710.00.0.0.00	TRANSFERÊNCIAS DA UNIÃO E DE SUAS ENTIDADES
1711.00.0.0.00	TRANSFERÊNCIAS DECORRENTES DE PARTICIPAÇÃO NA RECEITA DA UNI
1711.51.0.0.00	COTA-PARTE DO FUNDO DE PARTICIPAÇÃO DOS MUNICÍPIOS - FPM
1711.51.1.0.00	COTA-PARTE DO FUNDO DE PARTICIPAÇÃO DOS MUNICÍPIOS - COTA ME
1711.51.1.1.00	COTA-PARTE DO FUNDO DE PARTICIPAÇÃO DOS MUNICÍPIOS - COTA ME
1711.51.1.1.01	COTA-PARTE DO FUNDO DE PARTICIPAÇÃO MUNICÍPIOS - COTA FPM
1711.51.2.0.00	COTA-PARTE DO FUNDO DE PARTICIPAÇÃO DO MUNICÍPIOS - 1% COTA
1711.51.2.1.00	COTA-PARTE DO FUNDO DE PARTICIPAÇÃO DO MUNICÍPIOS - 1% COTA
1711.51.2.1.01	COTA-PARTE DO FUNDO PARTICIPAÇÃO MUNICÍPIOS - 1% COTA DEZ
1711.51.3.0.00	COTA-PARTE DO FUNDO DE PARTICIPAÇÃO DOS MUNICÍPIOS - 1% COTA
1711.51.3.1.00	COTA-PARTE DO FUNDO DE PARTICIPAÇÃO DOS MUNICÍPIOS - 1% COTA
1711.51.3.1.01	COTA-PARTE DO FUNDO PARTICIPAÇÃO MUNICÍPIOS - 1% COTA JUL
1711.52.0.0.00	COTA-PARTE DO IMPOSTO SOBRE A PROPRIEDADE TERRITORIAL RURAL
1711.52.0.1.00	COTA-PARTE DO IMPOSTO SOBRE A PROPRIEDADE TERRITORIAL RURAL
1711.52.0.1.01	COTA-PARTE DO IMPOSTO SOBRE A PROP. TERRITORIAL RURAL ITR
1712.00.0.0.00	TRANSFERÊNCIAS DAS COMPENSAÇÕES FINANCEIRAS PELA EXPLORAÇÃO
1712.52.0.0.00	COTA-PARTE DA COMPENSAÇÃO FINANCEIRA PELA PRODUÇÃO DE PETRÓL

**PREFEITURA MUNICIPAL DE CAROEBE**

AV. PERIMETRAL NORTE - CNPJ:01614606/0001-80

Orçamento Programa - Exercício de 2023

TABELA EXPLICATIVA - LEGISLAÇÃO DA RECEITA

(Inc. III, § 1º, Art.2º)

Page 3

Lei: 272, Data: 16/12/2022

1712.52.4.0.00	COTA-PARTE DO FUNDO ESPECIAL DO PETRÓLEO – FEP
1712.52.4.1.00	COTA-PARTE DO FUNDO ESPECIAL DO PETRÓLEO – FEP - PRINCIPAL
1712.52.4.1.01	COTA-PARTE DO FUNDO ESPECIAL DO PETRÓLEO – FEP -
1712.99.0.0.00	OUTRAS TRANSFERÊNCIAS DECORRENTES DE COMPENSAÇÃO FINANCEIRA
1712.99.0.1.00	OUTRAS TRANSFERÊNCIAS DECORRENTES DE COMPENSAÇÃO FINANCEIRA
1713.00.0.0.00	TRANSFERÊNCIAS DE RECURSOS DO SISTEMA ÚNICO DE SAÚDE – SUS
1713.50.0.0.00	TRANSFERÊNCIAS DE RECURSOS DO SISTEMA ÚNICO DE SAÚDE – SUS –
1713.50.1.0.00	TRANSFERÊNCIAS DE RECURSOS DO BLOCO DE MANUTENÇÃO DAS AÇÕES
1713.50.1.1.00	TRANSFERÊNCIAS DE RECURSOS DO BLOCO DE MANUTENÇÃO DAS AÇÕES
1713.50.1.1.01	TRANSFERÊNCIAS RECURSOS FNS AÇÕES ESTRATEGICAS
1713.50.1.1.02	TRANSFERÊNCIAS RECURSOS DO FNS APS - DEZEMPENHO
1713.50.1.1.03	TRANSFERÊNCIAS RECURSOS DO FNS CAPACITAÇÃO PONDERADA
1713.50.1.1.05	TRANSFERÊNCIAS RECURSOS DO FNS - INCREMENTO ATENÇÃO BASICA
1713.50.1.1.06	TRANSFERÊNCIAS RECURSOS DO FNS PACS -ACS
1713.50.2.0.00	TRANSFERÊNCIAS DE RECURSOS DO BLOCO DE MANUTENÇÃO DAS AÇÕES
1713.50.2.1.00	TRANSFERÊNCIAS DE RECURSOS DO BLOCO DE MANUTENÇÃO DAS AÇÕES
1713.50.2.1.02	TRANSFERÊNCIAS RECURSOS DO FNS SAMU UNIÃO
1713.50.3.0.00	TRANSFERÊNCIAS DE RECURSOS DO BLOCO DE MANUTENÇÃO DAS AÇÕES
1713.50.3.1.00	TRANSFERÊNCIAS DE RECURSOS DO BLOCO DE MANUTENÇÃO DAS AÇÕES
1713.50.3.1.01	TRANSFERÊNCIAS RECURSOS DO FNS VIGILÂNCIA SANITÁRIA
1713.50.3.1.02	TRANSFERÊNCIAS RECURSOS DO FNS QUALIF. VIG. PVVS
1713.50.3.1.03	TRANSFERÊNCIAS RECURSOS DO FNS IPEDEMOLOGIA
1713.50.4.0.00	TRANSFERÊNCIAS DE RECURSOS DO BLOCO DE MANUTENÇÃO DAS AÇÕES
1713.50.4.1.00	TRANSFERÊNCIAS DE RECURSOS DO BLOCO DE MANUTENÇÃO DAS AÇÕES
1713.50.4.1.01	TRANSFERÊNCIAS RECURSOS DO FNS FARMÁCIA BÁSICA UNIÃO
1713.50.9.0.00	TRANSFERÊNCIAS DE RECURSOS DO BLOCO DE MANUTENÇÃO DAS AÇÕES
1713.50.9.1.00	TRANSFERÊNCIAS DE RECURSOS DO BLOCO DE MANUTENÇÃO DAS AÇÕES
1713.50.9.1.01	TRANSFERÊNCIAS RECURSOS DO FNS CORONAVIRUS
1714.00.0.0.00	TRANSFERÊNCIAS DE RECURSOS DO FUNDO NACIONAL DO DESENVOLVIME
1714.50.0.0.00	TRANSFERÊNCIAS DO SALÁRIO-EDUCAÇÃO
1714.50.0.1.00	TRANSFERÊNCIAS DO SALÁRIO-EDUCAÇÃO - PRINCIPAL
1714.50.0.1.01	TRANSF.REC. FNDE SALÁRIO-EDUCAÇÃO -QSE
1714.51.0.0.00	TRANSFERÊNCIAS DIRETAS DO FNDE REFERENTES AO PROGRAMA DINHEI
1714.51.0.1.00	TRANSFERÊNCIAS DIRETAS DO FNDE REFERENTES AO PROGRAMA DINHEI
1714.51.0.1.01	TRANSF. REC. FNDE REFERENTES AO PDDE
1714.52.0.0.00	TRANSFERÊNCIAS REFERENTES AO PROGRAMA NACIONAL DE ALIMENTAÇÃO

**PREFEITURA MUNICIPAL DE CAROEBE**

AV. PERIMETRAL NORTE - CNPJ:01614606/0001-80

Orçamento Programa - Exercício de 2023

TABELA EXPLICATIVA - LEGISLAÇÃO DA RECEITA

(Inc. III, § 1º, Art.2º)

Page 4

Lei: 272, Data: 16/12/2022

1714.52.0.1.00	TRANSFERÊNCIAS REFERENTES AO PROGRAMA NACIONAL DE ALIMENTAÇÃO
1714.52.0.1.01	TRANSF.REC. FNDE REFERENTE PNAE
1714.53.0.0.00	TRANSFERÊNCIAS REFERENTES AO PROGRAMA NACIONAL DE APOIO AO T
1714.53.0.1.00	TRANSFERÊNCIAS REFERENTES AO PROGRAMA NACIONAL DE APOIO AO T
1714.53.0.1.01	TRANSF.REC. FNDE REFERENTE PNAT
1714.99.0.0.00	OUTRAS TRANSFERÊNCIAS DIRETAS DO FUNDO NACIONAL DO DESENVOLV
1714.99.0.1.00	OUTRAS TRANSFERÊNCIAS DIRETAS DO FUNDO NACIONAL DO DESENVOLV
1714.99.0.1.01	OUTRAS TRANSFERÊNCIAS DIRETAS DO FNDE - COVID 19
1715.00.0.0.00	TRANSFERÊNCIAS DE RECURSOS DE COMPLEMENTAÇÃO DA UNIÃO AO FUN
1715.52.0.0.00	TRANSFERÊNCIAS DE RECURSOS DE COMPLEMENTAÇÃO DA UNIÃO AO FUN
1715.52.0.1.01	TRANSFERÊNCIAS DE REC. COMPLEMENTAÇÃO VAAR
1716.00.0.0.00	TRANSFERÊNCIAS DE RECURSOS DO FUNDO NACIONAL DE ASSISTÊNCIA
1716.50.0.0.00	TRANSFERÊNCIAS DE RECURSOS DO FUNDO NACIONAL DE ASSISTÊNCIA
1716.50.0.1.00	TRANSFERÊNCIAS DE RECURSOS DO FUNDO NACIONAL DE ASSISTÊNCIA
1716.50.0.1.01	TRANSF. REC. FNAS - PISO FIXO MEDIA COMPLEXIDADE
1716.50.0.1.02	TRANSF. REC. FNAS PISO VARIÁVEL MEDIA COMPLEXIDA
1716.50.0.1.03	TRANSF. REC. FNAS PISO BASICO FIXO - PBF
1716.50.0.1.04	TRANSF. REC. FNAS FORTLECIMENTO DE VINCULO
1716.50.0.1.05	TRANSF. REC. FNAS IND. GESTÃO DESCENTRALIZA - SUAS
1716.50.0.1.06	TRANSF. REC. FNAS CRIANÇA FELIZ
1716.50.0.1.07	TRANSF. REC. FNAS ACESSUAS TRABALHO
1716.50.0.1.08	TRANSF. REC. FNAS BPC NA ESCOLA
1716.50.0.1.09	TRANSF. RECURSOS FNAS CORONAVIRUS
1716.50.0.1.10	TRANSF. REC. FNAS PISO DE TRANS. MEDIA COMPLEXIDADE
1716.50.0.1.11	TRANSF.RECURSOS FNAS IGD AUXILIO BRASIL
1717.00.0.0.00	TRANSFERÊNCIAS DE CONVÊNIOS DA UNIÃO E DE SUAS ENTIDADES
1717.50.0.0.00	TRANSFERÊNCIAS DE CONVÊNIOS DA UNIÃO PARA O SISTEMA ÚNICO DE
1717.50.0.1.00	TRANSFERÊNCIAS DE CONVÊNIOS DA UNIÃO PARA O SISTEMA ÚNICO DE
1717.50.0.1.01	TRANSF. CONVÊNIOS DA UNIÃO CONVÊNIO UNIÃO FNAS
1717.51.0.0.00	TRANSFERÊNCIAS DE CONVÊNIOS DA UNIÃO DESTINADAS A PROGRAMAS
1717.51.0.1.00	TRANSFERÊNCIAS DE CONVÊNIOS DA UNIÃO DESTINADAS A PROGRAMAS
1717.51.0.1.01	TRANSF.REC. CONVÊNIOS UNIÃO DESTINADAS A PROGRAMAS FNDE
1717.52.0.0.00	TRANSFERÊNCIAS DE CONVÊNIOS DA UNIÃO DESTINADAS A PROGRAMAS
1717.52.0.1.00	TRANSFERÊNCIAS DE CONVÊNIOS DA UNIÃO DESTINADAS A PROGRAMAS
1717.52.0.1.01	TRANSF.REC. CONVÊNIOS DA UNIÃO DESTINADAS A PROGRAMAS FNAS
1717.52.0.1.02	TRANSF. CONVÊNIOS UNIÃO DESTINADAS PROGRAMAS SIGTV - CUSTEIO
1717.52.0.1.03	TRANSF. CONVÊNIOS UNIÃO DESTINADAS PROGRAMAS PSE CALAMIDADE

**PREFEITURA MUNICIPAL DE CAROEBE**

AV. PERIMETRAL NORTE - CNPJ:01614606/0001-80

Orçamento Programa - Exercício de 2023

TABELA EXPLICATIVA - LEGISLAÇÃO DA RECEITA

(Inc. III, § 1º, Art.2º)

Page 5

Lei: 272, Data: 16/12/2022

1717.52.0.1.04	TRANSF. CONVÊNIO UNIÃO DESTINADAS PROGRAMAS PSB-CALAMIDAD
1717.99.0.0.00	OUTRAS TRANSFERÊNCIAS DE CONVÊNIO DA UNIÃO E DE SUAS ENTIDA
1717.99.0.1.00	OUTRAS TRANSFERÊNCIAS DE CONVÊNIO DA UNIÃO E DE SUAS ENTIDA
1717.99.0.1.01	OUTRAS TRANSFERÊNCIAS DE CONVÊNIO DA UNIÃO - PRINCIPAL
1717.99.0.1.02	OUTRAS TRANSF. CONVÊNIO DA UNIÃO - MEIO AMBIENTE
1719.00.0.0.00	OUTRAS TRANSFERÊNCIAS DE RECURSOS DA UNIÃO E DE SUAS ENTIDAD
1719.51.0.0.00	TRANSFERÊNCIAS FINANCEIRAS DO ICMS – DESONERAÇÃO – L.C. Nº 8
1719.51.0.1.00	TRANSFERÊNCIAS FINANCEIRAS DO ICMS – DESONERAÇÃO – L.C. Nº 8
1719.51.0.1.01	TRANSFERÊNCIAS FINANCEIRAS DO ICMS – DESONERAÇÃO – L.C. Nº 8
1720.00.0.0.00	TRANSFERÊNCIAS DOS ESTADOS E DO DISTRITO FEDERAL E DE SUAS E
1721.00.0.0.00	PARTICIPAÇÃO NA RECEITA DOS ESTADOS E DISTRITO FEDERAL
1721.50.0.0.00	COTA-PARTE DO ICMS
1721.50.0.1.00	COTA-PARTE DO ICMS - PRINCIPAL
1721.50.0.1.01	COTA-PARTE DO ICMS - PRINCIPAL
1721.51.0.0.00	COTA-PARTE DO IPVA
1721.51.0.1.00	COTA-PARTE DO IPVA - PRINCIPAL
1721.51.0.1.01	COTA-PARTE DO IPVA - PRINCIPAL
1721.52.0.0.00	COTA-PARTE DO IPI - MUNICÍPIOS
1721.52.0.1.00	COTA-PARTE DO IPI - MUNICÍPIOS - PRINCIPAL
1721.52.0.1.01	COTA-PARTE DO IPI - MUNICÍPIOS - PRINCIPAL
1721.53.0.0.00	COTA-PARTE DA CONTRIBUIÇÃO DE INTERVENÇÃO NO DOMÍNIO ECONÔMI
1721.53.0.1.00	COTA-PARTE DA CONTRIBUIÇÃO DE INTERVENÇÃO NO DOMÍNIO ECONÔMI
1721.53.0.1.01	COTA-PARTE DA CONTRIBUIÇÃO DE INTERVENÇÃO NO DOMÍNIO CIDE
1722.00.0.0.00	TRANSFERÊNCIAS DAS COMPENSAÇÕES FINANCEIRAS PELA EXPLORAÇÃO
1722.53.0.0.00	OUTRAS TRANSFERÊNCIAS DECORRENTES DE COMPENSAÇÕES FINANCEIRA
1722.53.0.1.00	OUTRAS TRANSFERÊNCIAS DECORRENTES DE COMPENSAÇÕES FINANCEIRA
1722.53.0.1.01	OUTRAS TRANSFERÊNCIAS DECORRENTES DE COMPENSAÇÕES FINANCEIRA
1723.00.0.0.00	TRANSFERÊNCIAS DE RECURSOS DO SISTEMA ÚNICO DE SAÚDE – SUS
1723.50.0.0.00	TRANSFERÊNCIAS DE RECURSOS DO SISTEMA ÚNICO DE SAÚDE – SUS
1723.50.0.1.00	TRANSFERÊNCIAS DE RECURSOS DO SISTEMA ÚNICO DE SAÚDE – SUS -
1723.50.0.1.01	TRANSFERÊNCIAS RECURSOS DO ESTADO - SAMU
1723.50.0.1.02	TRANSFERÊNCIAS DE RECURSOS DO ESTADO - FARMACIA BÁSICA
1723.50.0.1.03	TRANSFERÊNCIAS DE RECURSOS DO ESTADO ATENÇÃO BÁSICA
1723.50.0.1.04	TRANSFERÊNCIAS DE RECURSOS DO SISTEMA ÚNICO DE SAÚDE CAPS
1729.00.0.0.00	OUTRAS TRANSFERÊNCIAS DOS ESTADOS E DISTRITO FEDERAL

**PREFEITURA MUNICIPAL DE CAROEBE**

AV. PERIMETRAL NORTE - CNPJ:01614606/0001-80

Orçamento Programa - Exercício de 2023

TABELA EXPLICATIVA - LEGISLAÇÃO DA RECEITA

(Inc. III, § 1º, Art.2º)

Page 6

Lei: 272, Data: 16/12/2022

1729.99.0.0.00	OUTRAS TRANSFERÊNCIAS DOS ESTADOS E DF
1729.99.0.1.00	OUTRAS TRANSFERÊNCIAS DOS ESTADOS E DF - PRINCIPAL
1729.99.0.1.01	OUTRAS TRANSFERÊNCIAS DOS ESTADOS E DF - PRINCIPAL
1729.99.0.1.01	OUTRAS TRANSFERÊNCIAS DOS ESTADOS E DF - PRINCIPAL
1750.00.0.0.00	TRANSFERÊNCIAS DE OUTRAS INSTITUIÇÕES PÚBLICAS
1751.00.0.0.00	TRANSFERÊNCIAS DE RECURSOS DO FUNDO DE MANUTENÇÃO E DESENVOL
1751.50.0.0.00	TRANSFERÊNCIAS DE RECURSOS DO FUNDO DE MANUTENÇÃO E DESENVOL
1751.50.0.1.00	TRANSFERÊNCIAS DE RECURSOS DO FUNDO DE MANUTENÇÃO E DESENVOL
1751.50.0.1.01	TRANSFERÊNCIAS RECURSOS FUNDEB 70%
1751.50.0.1.02	TRANSFERÊNCIAS RECURSOS DO FUNDEB 30%
1751.50.0.1.04	TRANSFERÊNCIAS RECURSOS DO FUNDEB COMPLEMENTAÇÃO VAATF30%
1900.00.0.0.00	OUTRAS RECEITAS CORRENTES
1920.00.0.0.00	INDENIZAÇÕES, RESTITUIÇÕES E RESSARCIMENTOS
1922.00.0.0.00	RESTITUIÇÕES
1922.99.0.0.00	OUTRAS RESTITUIÇÕES
1922.99.0.1.00	OUTRAS RESTITUIÇÕES - PRINCIPAL
2000.00.0.0.00	RECEITAS DE CAPITAL
2400.00.0.0.00	TRANSFERÊNCIAS DE CAPITAL
2410.00.0.0.00	TRANSFERÊNCIAS DA UNIÃO E DE SUAS ENTIDADES
2411.00.0.0.00	TRANSFERÊNCIAS DE RECURSOS DO SISTEMA ÚNICO DE SAÚDE - SUS
2411.51.0.0.00	TRANSFERÊNCIAS DE RECURSOS DO SISTEMA ÚNICO DE SAÚDE - SUS -
2411.51.1.0.00	TRANSFERÊNCIAS DE RECURSOS DO BLOCO DE ESTRUTURAÇÃO DA REDE
2411.51.1.1.00	TRANSFERÊNCIAS DE RECURSOS DO BLOCO DE ESTRUTURAÇÃO DA REDE
2411.51.1.1.01	TRANSFERÊNCIAS DE RECURSOS DE ESTRUTURAÇÃO INVESTIMENTO
2411.51.2.0.00	TRANSFERÊNCIAS DE RECURSOS DO BLOCO DE ESTRUTURAÇÃO DA REDE
2411.51.2.1.00	TRANSFERÊNCIAS DE RECURSOS DO BLOCO DE ESTRUTURAÇÃO DA REDE
2411.51.2.1.01	TRANSFERÊNCIAS DE RECURSOS DE ESTRUTURAÇÃO ESPECIALIZADA
2412.00.0.0.00	TRANSFERÊNCIAS DE RECURSOS DO FUNDO NACIONAL DO DESENVOLVIME
2412.50.0.0.00	TRANSFERÊNCIAS DE RECURSOS DESTINADOS A PROGRAMAS DE EDUCAÇÃO
2412.50.9.0.00	OUTRAS TRANSFERÊNCIAS DESTINADAS A PROGRAMAS DE EDUCAÇÃO
2412.50.9.1.00	OUTRAS TRANSFERÊNCIAS DESTINADAS A PROGRAMAS DE EDUCAÇÃO - P
2412.50.9.1.01	OUTRAS TRANSF.REC. PROGRAMAS DE EDUCAÇÃO - CULTURA
2412.50.9.1.02	OUTRAS TRANSF.REC. PROGRAMAS DE EDUCAÇÃO - ESPORTE
2412.50.9.1.03	OUTRAS TRANSF.REC. PROGRAMAS DE EDUCAÇÃO
2414.00.0.0.00	TRANSFERÊNCIAS DE CONVÊNIOS DA UNIÃO E DE SUAS ENTIDADES



PREFEITURA MUNICIPAL DE CAROEBE

AV. PERIMETRAL NORTE - CNPJ:01614606/0001-80

Orçamento Programa - Exercício de 2023

TABELA EXPLICATIVA - LEGISLAÇÃO DA RECEITA

(Inc. III, § 1º, Art.2º)

Page 7

Lei: 272, Data: 16/12/2022

Codigo	Discriminação	Legislacao
2414.99.0.0.00	OUTRAS TRANSFERÊNCIAS DE CONVÊNIOS DA UNIÃO E DE SUAS ENTIDA	
2414.99.0.1.00	OUTRAS TRANSFERÊNCIAS DE CONVÊNIOS DA UNIÃO E DE SUAS ENTIDA	
2414.99.0.1.01	OUTRAS TRANSF. DE CONVÊNIOS DA UNIÃO E DE SUAS ENTIDADES	
9000.00.0.0.00	(R) DEDUÇÕES DA RECEITA	
9500.00.0.0.00	(R) DEDUÇÕES DO FUNDEB	
9510.00.0.0.00	(R) DEDUÇÕES DO FUNDEB	

LUCIO ALBUQUERQUE
GUIMARAES
JUNIOR:83567518291

Assinado de forma digital por
LUCIO ALBUQUERQUE GUIMARAES
JUNIOR:83567518291
Dados: 2022.12.27 14:51:55 -04'00'

UCIO ALBUQUERQUE GUIMARAES JUNIO
SEC. MUN. PLAN. ADM E FINANÇAS
835.675.182-91

GLADYS MATILDE
BUENO
BRASIL:02784670244

Assinado de forma digital por
GLADYS MATILDE BUENO
BRASIL:02784670244
Dados: 2022.12.27 14:53:14 -04'00'

GLADYS M. BUENO BRASIL
CONTADORA
027.846.702-44

OSMAR SERRA BONFIM
FILHO:61830330225

Assinado de forma digital por
OSMAR SERRA BONFIM
FILHO:61830330225
Dados: 2022.12.27 15:44:18 -04'00'

OSMAR SERRA BONFIM FILHO
PREFEITO MUNICIPAL
618.303.302-25



PREFEITURA MUNICIPAL DE CAROEBE
AV. PERIMETRAL NORTE - CNPJ:01614606/0001-80

Orçamento Programa - Exercício de 2023

TABELA EXPLICATIVA - EVOLUÇÃO DA RECEITA

(Inc.III, Art.22º)

Page 1

Lei: 272, Data: 16/12/2022

Codigo	Discriminação	Receita Arrecadada			Receita Prevista	
		2019	2020	2021	2022	2023
1000.00.0.0	RECEITAS CORRENTES					
1100.00.0.0	IMPOSTOS, TAXAS E CONTRIBUIÇÕES DE ME	816.104,20	1.110.603,34	968.177,91	1.625.161,71	1.686.430,31
1300.00.0.0	RECEITA PATRIMONIAL	53.153,38	442.971,82	253.322,56	312.884,76	324.680,52
1700.00.0.0	TRANSFERÊNCIAS CORRENTES	20.900.512,80	28.316.327,60	41.521.299,09	37.479.133,26	39.330.341,98
1900.00.0.0	OUTRAS RECEITAS CORRENTES	119.910,94	78.324,10	29.586,12		
	Sub Total	21.889.681,32	29.948.226,86	42.772.385,68	39.417.179,73	41.341.452,81
2000.00.0.0	RECEITAS DE CAPITAL					
2400.00.0.0	TRANSFERÊNCIAS DE CAPITAL	6.896.880,60	7.285.272,47	7.446.218,30	14.004.112,08	11.493.430,87
	Sub Total	6.896.880,60	7.285.272,47	7.446.218,30	14.004.112,08	11.493.430,87
7000.00.0.0	RECEITAS CORRENTES (INTRA)					
	Sub Total	0,00	0,00	0,00	0,00	0,00
8000.00.0.0	RECEITAS DE CAPITAL (INTRA)					
	Sub Total	0,00	0,00	0,00	0,00	0,00
9000.00.0.0	(R) DEDUCOES DA RECEITA					
9500.00.0.0	(R) DEDUÇÕES DO FUNDEB	-1.748.591,01	-2.105.869,70	-3.645.767,41	-2.183.389,23	-2.823.265,68
9900.00.0.0	(R) OUTRAS DEDUÇÕES					
	Sub Total	-1.748.591,01	-2.105.869,70	-3.645.767,41	-2.183.389,23	-2.823.265,68
9990.00.0.0	RECURSOS ARRECADADOS EM EXERCÍCIOS					
	Sub Total	0,00	0,00	0,00	0,00	0,00



TABELA EXPLICATIVA - EVOLUÇÃO DA RECEITA

(Inc.III, Art.22º)

Lei: 272, Data: 16/12/2022

Codigo	Discriminação	Receita Arrecadada			Receita Prevista	
		2019	2020	2021	2022	2023
TOTAL		27.037.970,91	35.127.629,63	46.572.836,57	51.237.902,58	50.011.618,00

LUCIO ALBUQUERQUE
GUIMARAES
JUNIOR:83567518291

Assinado de forma digital por LUCIO
ALBUQUERQUE GUIMARAES
JUNIOR:83567518291
Dados: 2022.12.27 15:10:21 -0400'

UCIO ALBUQUERQUE GUIMARAES JUNIO
SEC. MUN. PLAN. ADM E FINANÇAS
835.675.182-91

GLADYS MATILDE
BUENO
BRASIL:027846702
44

Assinado de forma digital por
GLADYS MATILDE BUENO
BRASIL:02784670244
Dados: 2022.12.27 15:08:39 -0400'

GLADYS M. BUENO BRASIL
CONTADORA
027.846.702-44

OSMAR SERRA
BONFIM
FILHO:61830330225

Assinado de forma digital por
OSMAR SERRA BONFIM
FILHO:61830330225
Dados: 2022.12.27 15:50:46 -0400'

OSMAR SERRA BONFIM FILHO
PREFEITO MUNICIPAL
618.303.302-25



PREFEITURA MUNICIPAL DE CAROEBE
AV. PERIMETRAL NORTE - CNPJ:01614606/0001-80

Orçamento Programa - Exercício de 2023

TABELA EXPLICATIVA - EVOLUÇÃO DA DESPESA
(Inc. III, Art. 22)

Page 1

Lei: 272, Data: 16/12/2022

Codigo	Discriminação	DESPESA		
		Realizada 2021	Fixada 2022	Prevista 2023
DESPESAS CORRENTES				
3 1	PESSOAL E ENCARGOS SOCIAIS	16.562.533,53	14.388.373,38	17.214.425,95
3 2	JUROS E ENCARGOS DA DÍVIDA	11.729,65	10.920,25	11.331,94
3 3	OUTRAS DESPESAS CORRENTES	15.531.296,41	15.099.361,27	15.401.926,52
	Sub Total	32.105.559,59	29.498.654,90	32.627.684,41
DESPESAS DE CAPITAL				
4 4	INVESTIMENTOS	5.720.102,95	20.015.397,17	15.595.093,92
4 6	AMORTIZAÇÃO DA DÍVIDA	863.195,13	313.703,51	325.530,13
	Sub Total	6.583.298,08	20.329.100,68	15.920.624,05
RESERVA DE CONTINGÊNCIA				
9 9	RESERVA DE CONTINGÊNCIA		1.410.147,00	1.463.309,54
	Sub Total	0,00	1.410.147,00	1.463.309,54
	TOTAL	38.688.857,67	51.237.902,58	50.011.618,00

LUCIO ALBUQUERQUE
GUIMARAES
JUNIOR:83567518291
Assinado de forma digital por LUCIO
ALBUQUERQUE GUIMARAES
JUNIOR:83567518291
Dados: 2022.12.27 15:09:57 -04'00'

UCIO ALBUQUERQUE GUIMARAES JUNIO
SEC. MUN. PLAN. ADM E FINANÇAS
835.675.182-91

GLADYS MATILDE
BUENO
BRASIL:02784670
244
Assinado de forma digital
por GLADYS MATILDE
BUENO
BRASIL:02784670244
Dados: 2022.12.27 15:08:11
-04'00'

GLADYS M. BUENO BRASIL
CONTADORA
027.846.702-44

OSMAR SERRA BONFIM
FILHO:61830330225
Assinado de forma digital por
OSMAR SERRA BONFIM
FILHO:61830330225
Dados: 2022.12.27 15:49:22 -04'00'

OSMAR SERRA BONFIM FILHO
PREFEITO MUNICIPAL
618.303.302-25



TABELA EXPLICATIVA - DEMONSTRAÇÃO DA DESPESA POR PROGRAMA Lei: 272, Data: 16/12/2022

Código	Discriminação	Valor
1000	GESTÃO DAS AÇÕES LEGISLATIVA	955.037,50
2000	GESTÃO DO GABINETE CIVIL	596.331,50
3000	GESTÃO ADMINISTRATIVA, PLANEJAMENTO E FINANÇAS	3.855.816,04
4000	MODERNIZAÇÃO DA SECRETARIA DE INFRAESTRUTURA	2.408.426,79
4100	MODERNIZAÇÃO DAS INSTALAÇÕES MUNICIPAIS	2.283.394,29
4200	GESTÃO DA INFRAESTRUTURA	5.023.047,81
4300	IMPLEMENTAÇÃO DO SANEAMENTO BÁSICO	1.562.839,56
4400	CONSTRUÇÃO DE UNIDADE HABITACIONAL	103.770,00
5000	GESTÃO DA AGRICULTURA	3.468.004,73
6000	GESTÃO AMBIENTAL	991.957,56
7000	GESTÃO DA MANUTENÇÃO E DESENVOLVIMENTO DE ENSINO - MDE	1.663.372,76
7100	GESTÃO DOS PROGRAMAS DO FNDE	507.655,09
7200	GESTÃO DOS CONVÊNIOS - FNDE	766.424,65
7300	GESTÃO DO ESPORTE	743.358,45
7400	DIFUSÃO CULTURAL	398.677,40
7500	GESTÃO DA EDUCAÇÃO BÁSICA - FUNDEB	11.837.716,86
8000	GESTÃO MONITORADA DA SAÚDE	4.051.386,83
8100	GESTÃO DA ATENÇÃO BÁSICA EM SAÚDE	3.818.964,61
8200	GESTÃO DA MÉDIA E ALTA COMPLEXIDADE	1.005.877,15
8300	GESTÃO DA VIGILÂNCIA EM SAÚDE	293.053,74
8400	GESTÃO FARMACÊUTICA	153.222,94
8500	GESTÃO DO ENFRENTAMENTO AO COVID - 19 - FMS	88.920,52
9000	GESTÃO DA PROTEÇÃO SOCIAL BÁSICA - FMAS	670.880,22
9100	GESTÃO DA PROTEÇÃO SOCIAL ESPECIAL - FMAS	234.622,81
9200	GESTÃO DESCENTRALIZADA (PBF E SUAS) - FMAS	107.889,04
9300	GESTÃO DO FUNDO MUNICIPAL DA CRIANÇA E DO ADOLESCENTE - FMAS	54.793,00
9400	GESTÃO DA SECRETARIA MUNICIPAL DE ASSISTÊNCIA SOCIAL	1.109.896,68
9500	GESTÃO AO ENFRENTAMENTO AO CORONAVÍRUS (COVID - 19) - FMAS	94.722,04
9600	GESTÃO DOS CONVÊNIOS - FMAS	316.889,33
9999	RESERVA DE CONTINGÊNCIAS	844.668,10
	TOTAL	50.011.618,00

LUCIO ALBUQUERQUE
GUIMARAES
JUNIOR:83567518291
Assinado de forma digital por
LUCIO ALBUQUERQUE GUIMARAES
JUNIOR:83567518291
Dados: 2022.12.27 15:12:18 -04'00'

UCIO ALBUQUERQUE GUIMARAES JUNIO
SEC. MUN. PLAN. ADM E FINANÇAS
835.675.182-91

GLADYS MATILDE
BUENO
BRASIL:02784670244
Assinado de forma digital
por GLADYS MATILDE
BUENO BRASIL:02784670244
Dados: 2022.12.27 15:07:53
-04'00'

GLADYS M. BUENO BRASIL
CONTADORA
027.846.702-44

OSMAR SERRA BONFIM
FILHO:61830330225
Assinado de forma digital por
OSMAR SERRA BONFIM
FILHO:61830330225
Dados: 2022.12.27 15:51:00 -04'00'

OSMAR SERRA BONFIM FILHO
PREFEITO MUNICIPAL
618.303.302-25



PREFEITURA MUNICIPAL DE CAROEBE
AV. PERIMETRAL NORTE - CNPJ:01614606/0001-80

Orçamento Programa - Exercício de 2023

Page 1

TABELA EXPLICATIVA - RELAÇÃO DE PROJETOS

Lei: 272, Data: 16/12/2022

Código	Discriminação	Valor
1001	Aquisição de Equipamentos, Computadores/ Material Permanente	68.230,23
1002	Construção, Ampliação e Reforma de Prédios Municipais	643.807,42
1003	Construção e reforma de pontes e estradas vicinais	500.815,95
1004	Aquisição de Equipamento para Und. Saúde - Atenção Básica	271.099,13
1005	Construção de Escolas Municipais	270.349,22
1006	Construção de Prédios Vinculados a Cultura	220.149,90
1008	Programa Habitacionais Baixa Renda	67.841,33
1009	Infraestrutura na Sede do Município	742.070,85
1011	Ampliação de Rede Iluminação Pública	588.073,78
1012	Terraplanagem, Recuperação e Pavimentação Urbana na Sede e Vilas	1.142.365,00
1013	Manutenção de Praças e Logradouros Público	305.423,69
1014	Reforma e Manutenção de Academia de Saúde Aberta	268.493,27
1015	Construção e Reforma de Mercado e Feiras	303.362,16
1016	Construção e Reforma do Prédio da Prefeitura	1.013.306,85
1017	Construção e Reforma de UBS - Atenção Básica	813.297,38
1018	Ampliação do Sistema de Esgoto e Abastecimento de Água	701.548,56
1019	Construção de Módulo Sanitário	228.294,00
1020	Construção de Aterro Sanitário	269.802,00
1021	Drenagem de Canais e Águas Pluviais	363.195,00
1022	Construção de Unidades Habitacionais	103.770,00
1023	Construção de Creches	256.615,68
1024	Construção do Parque de Vaquejada	425.457,00
1025	Construção de Quadra Poliesportiva	132.306,75
1026	Construção de Terminal Rodoviário	193.066,68
1028	Fruticultura - Irrigação de Banana	747.144,00
1029	Apoio aos Citrus Construção e Equipamentos	830.160,00
1030	Construção de Tanques	545.240,00
1031	Recuperação e Complementação de Estradas Vicinais no PROJETO DE ASSENTAMENTO ENTRE RIOS 1º/2º/3º/4º ETAPAS	952.780,00
1032	Revitalização e Reforma de Infraestrutura de Praça na Sede do município de Caroebe/RR	430.645,50
1033	Construção de Portal Entrada no município de Caroebe/RR	313.462,70
1034	Implantação de 03 núcleos de esporte educacional para o desenvolvimento do Programa Segundo Tempo	363.195,00
1035	Construção do CREAS na sede no município de Caroebe	155.655,00
1036	Construção do CRAS na sede do município de Caroebe/RR	103.770,00
1037	Recuperação de Vicinal	108.439,65
1038	Programa de Primeira Infância - Criança Feliz	194.228,00
1039	Contrapartida de Convênios	271.099,10
1040	Construção de Creche na Vila de Entre Rios	129.712,50
1041	Aquisição de Ônibus Escolares	155.655,00
1042	Construção de Quadra Poliesportiva na Zona Rural	155.655,00
1043	Implantação de Academia ao Ar Livre	129.712,50
1044	Aquisição de Consultório Tipo II em Raio - X Odontológico	155.655,00
1046	Aquisição de Patrulha Mecanizada	264.613,50
1047	Construção de Calçamento, Sargetas e Meio Fio	311.310,00
1048	Construção do Matadouro	155.655,00
1049	Aquisição de Caminhão de Lixo	155.655,00
1050	Reforma e Ampliação da Câmara	155.655,00
Total		16.677.839,28

LUCIO ALBUQUERQUE
GUIMARAES
JUNIOR:83567518291
Assinado de forma digital por
LUCIO ALBUQUERQUE
GUIMARAES
JUNIOR:83567518291
Dados: 2022.12.27 15:11:29
-04'00"

UCIO ALBUQUERQUE GUIMARAES JUNIO
SEC. MUN. PLAN. ADM E FINANÇAS
835.675.182-91

GLADYS MATILDE
BUENO
BRASIL:02784670
244
Assinado de forma digital
por GLADYS MATILDE
BUENO
BRASIL:02784670244
Dados: 2022.12.27 15:07:30
-04'00"

GLADYS M. BUENO BRASIL
CONTADORA
027.846.702-44

OSMAR SERRA BONFIM
FILHO:61830330225
Assinado de forma digital por
OSMAR SERRA BONFIM
FILHO:61830330225
Dados: 2022.12.27 15:51:15 -04'00"

OSMAR SERRA BONFIM FILHO
PREFEITO MUNICIPAL
618.303.302-25



TABELA EXPLICATIVA - RELAÇÃO DE ATIVIDADES

Código	Discriminação	Valor
2001	Manutenção das Atividades do Poder Legislativo	731.152,27
2002	Manutenção e Funcionamento do Gabinete do Prefeito	471.457,08
2003	Homenagens, Recepções e Hospedagens	11.546,66
2004	Manutenção da Assessoria Jurídica	28.866,64
2005	Encargos Gerais com Pessoal da Administração do Município	1.698.396,94
2006	Gestão das Atividades da Secretaria Municipal de Finanças Admin. e Planejamento	546.476,69
2008	Gestão das Atividades da Secretaria de Obras e Infraestrutura	423.576,94
2009	Reforma e Implementação da Infraestrutura Urbana - Sede do Município	166.015,01
2010	Limpeza e Urbanização de Vias Públicas	358.006,50
2011	Reforma de Pontes e Estradas Vicinais - CIDE	108.349,41
2012	Manutenção e Funcionamento da Frota de Veículos	166.154,90
2013	Gestão das Atividades da Rede e da Sec. Municipal de Saúde	2.020.768,95
2014	Gestão do PAB FIXO - Capitação Ponderada	743.678,02
2016	ECE - Combate Controle de Doenças - PAE	97.595,70
2017	Compensação Regionais - Capitação Ponderada	88.204,50
2018	Manut. e Funcionamento da Frota de Veículos da Sec. Saúde	132.651,51
2019	Gestão das Atividades da Sec. Mun. de Educação, Cultura e Desporto	411.525,23
2020	Manutenção e Funcionamento das Ativ. das Escolas Ens. Fundamental	144.539,83
2021	Manutenção de Contrapartidas de Convênios do FNDE	27.109,91
2022	Manutenção e Funcionamento das Ativ. das Esc. da Educa. Infantil	53.301,84
2023	Remuneração do Magistério Ensino Fundamental - FUNDEB 70%	4.436.378,50
2024	Remuneração Recursos Humanos Apoio Fundamental - FUNDEB 70%	894.932,45
2025	Manutenção das Atividades do Ens. Fundamental - FUNDEB 70% APOIO	513.554,58
2026	Remuneração do Magistério Ensino Infantil - FUNDEB 70%	2.149.828,15
2027	Remuneração do Recrusos Humanos Apoio Educ. Infantil - FUNDEB 3%	62.421,44
2029	Quota Municipal Salário-Educação	133.380,77
2030	PDDE- Programa Dinheiro Direto na Escola	16.638,00
2031	PNATE- Programa Nacional de Apoio ao Transporte Escolar	103.017,65
2032	PNAE-Programa Nacional de Alimentação Escolar - FUNDAMENTAL	56.654,96
2033	PNAE - Programa Nacional de Alimentação Escolar CRECHE	59.641,81
2034	Apoio ao Desenv. de Atividades Culturais do Município	178.527,50
2035	Gestão das ativid. da Sec. Mun. de Agri. Irrig. e Abastecime	95.259,88
2036	Apoio ao Produtor Rural	204.858,77
2037	Gestão das Atividades da Secretaria da Ação Social	271.419,93
2038	Programa de Assistência ao Portador de Deficiência (SCFV)	49.579,52
2039	Gestão das Atividades do Conselho Tutelar	202.588,37
2041	CRAS-Centro de Referência em Assistência Social	371.173,67
2042	Programa de Assistência a Creche e a Pessoa Idosa (SCFV)	17.871,45
2044	Manutenção da Secretaria de Meio Ambiente	432.537,42
2045	Gestão da Vigilância Epidemiologica	106.042,27
2046	Manutenção da Ouvidoria	27.930,89
2047	Reforma e Ampliação das Escolas e Creches	23.770,00
2048	Recuperação da Quadra Coberta da Escola Mirian Alves Ferreira	41.508,00
2049	Recuperação e Manutenção no Laboratório de Informática nas Escolas	21.885,00
2051	IGD SUAS - Índice de Gestão Descentralizada	39.379,65
2052	Incentivo ao Esporte e Lazer	94.795,95
2053	Gestão de Precatórios Judiciais	156.321,57
2055	Gestão da Dívida Fundada	1.044.171,06
2056	Manutenção e Reforma de Instalações Públicas	241.305,70
2057	Manutenção do Controle Interno	31.901,95
2058	Atualização das Progressões Funcionais	129.712,50
2059	Revisão Anual de Salários de acordo com o art 37 inc. X da Const. Federal	140.089,50
2060	Concurso Público para contratação de servidores	51.885,00
2061	Capacitação do Corpo Técnico e Auxiliares	23.698,98
2062	Ações Estruturantes Manutenção da Farmácia	90.490,60
2063	Farmácia Básica Distribuição	62.732,34
2064	Ações Básicas de Vigilância Sanitária	13.206,76
2065	Campanha de Vacinação	10.241,23

**PREFEITURA MUNICIPAL DE CAROEBE**

AV. PERIMETRAL NORTE - CNPJ:01614606/0001-80

Orçamento Programa - Exercício de 2023

Page 2

TABELA EXPLICATIVA - RELAÇÃO DE ATIVIDADES

Lei: 272, Data: 16/12/2022

Código	Discriminação	Valor
2066	Campanha de Vacinação contra a Poliomielite	10.984,47
2067	Incremento Atenção Básica	1.138.616,33
2069	NASF - Capitação Ponderada	134.150,11
2070	Programa Saúde da Família PSF - Capitação Ponderado	391.951,66
2071	Programa - PMAQ - PS - Desempenho	177.828,79
2072	Programa de Agentes Comunitarios - ACS	694.856,46
2073	Programa Saúde Bucal - Ações Estratégicas	141.602,50
2074	Atendimento a Rede Cegonha	77.827,50
2075	Programa CAPS (Centro de Atenção Psicossocial)	197.163,00
2076	Serviços de atendimento do SAMU	483.395,20
2077	Implementação e Melhoria da Rede Assistencial	579.672,12
2078	Programa de Atendimento IGD BF	68.509,39
2079	Programa de Assistência ao Idoso (PTMC)	78.620,06
2080	CREAS - Centro de Referência Especializada em Assistência Social - PAEFI	156.002,75
2081	Benefícios Eventuais	41.667,12
2082	Manutenção e Gestão do Conselho de Saúde	75.776,77
2083	Manutenção e Gestão do Conselho do FUNDEB	12.929,83
2084	Manutenção e Gestão do Conselho de Alimentação Escolar	12.314,14
2085	Manutenção e Gestão do Conselho de Pais e Mestres	12.314,14
2086	Manutenção e Gestão do Conselho do Meio Ambiente	12.314,14
2087	Manutenção e Gestão do Conselho Municipal da Cidade	12.314,14
2088	Realização de Conferências Municipais	12.314,14
2089	Manut. e Gest. do Cons. do Dir. da Criança e do Adolescente	31.855,22
2090	Incentivo da Produção Agrícola	77.827,50
2091	Implantação de Viveiros	94.795,95
2092	Estruturação da Patrulha Mecanizada	77.827,50
2093	Implantação do Sistema de Avaliação - SAEMB	62.262,00
2094	Gestão das Políticas Públicas de Meio Ambiente	240.984,50
2095	Manutenção e Modernização da Rede de Ensino	267.298,03
2096	Pacto pela Alfabetização na Idade Certa	144.773,58
2097	PNATE - Programa nacional de apoio ao transporte escolar - INFANTIL	76.992,16
2098	PNAE - Programa nacional de alimentação escolar - PRÉ ESCOLA	61.329,74
2099	Incentivo ao Microcospista - Ações Estratégicas	21.667,71
2100	Manutenção do Patrimônio Público	200.613,36
2101	Programa de Qualificação das Ações de Vigilância em Saúde (PVVS)	39.417,81
2102	Manutenção das Atividades do Ensino Infantil - FUNDEB 30%	1.115.655,91
2103	Complementação da Merenda Escolar - MDE	108.439,65
2105	Programa Saúde na Escola	10.377,00
2106	Gestão das Atividades de Incentivo a Agricultura	229.769,15
2107	Enfrentamento da Emergência de Saúde - CORONAVÍRUS - COVID 19	249.085,90
2108	Vigilância Nutricional	15.565,50
2109	Cofinanciamento da Atenção Básica	198.204,03
2110	Estruturação dos Serviços de Atenção Especializada	325.318,95
2112	Manutenção do Transporte Escolar - FUNDEB 30%	1.477.342,00
2113	Construção de Escolas Rurais	21.885,00
2114	Reforma e Ampliação nas Escolas Rurais	51.885,00
2115	Implantação de Wi-fi nos Setores Urbanos	20.754,00
2116	Reforma e Implementação do Centro de Fisioterapia	129.712,50
2117	Incentivo a Agricultura Familiar	51.885,00
2118	Manutenção da Frota de Veículos	103.770,00
2119	Reforma do Cemitério (Sede e Distrito)	51.885,00
2120	Plano de Gestão de Resíduos Sólidos	150.466,50
2121	Inclusão de Deficientes e Idosos na Escola (BPC ESCOLA)	22.083,03
2122	Incentivo ao Mundo do Trabalho	15.944,55
2123	MANUTENÇÃO DO ENSINO FUNDAMENTAL FUNDEB 30%	1.059.328,83
2124	Complementação VAAT FUNDEB 30%	128.275,00



PREFEITURA MUNICIPAL DE CAROEBE
AV. PERIMETRAL NORTE - CNPJ:01614606/0001-80

Orçamento Programa - Exercício de 2023

Page 3

TABELA EXPLICATIVA - RELAÇÃO DE ATIVIDADES

Lei: 272, Data: 16/12/2022

Código	Discriminação	Valor
	Total	32.489.110,62

LUCIO
ALBUQUERQUE
GUIMARAES
JUNIOR:83567518291
Assinado de forma digital por LUCIO
ALBUQUERQUE GUIMARAES
Dados: 2022.12.27 15:11:12 -0400'

UCIO ALBUQUERQUE GUIMARAES JUNIO
SEC. MUN. PLAN. ADM E FINANÇAS
835.675.182-91

GLADYS MATILDE
BUENO
BRASIL:02784670244
Assinado de forma digital por
GLADYS MATILDE BUENO
BRASIL:02784670244
Dados: 2022.12.27 15:09:05
-0400'

GLADYS M. BUENO BRASIL
CONTADORA
027.846.702-44

OSMAR SERRA
BONFIM
FILHO:61830330225
Assinado de forma digital por
OSMAR SERRA BONFIM
FILHO:61830330225
Dados: 2022.12.27 15:51:32 -0400'

OSMAR SERRA BONFIM FILHO
PREFEITO MUNICIPAL
618.303.302-25

**PREFEITURA MUNICIPAL DE CAROEBE**

AV. PERIMETRAL NORTE - CNPJ:01614606/0001-80

Orçamento Programa - Exercício de 2023

TABELA EXPLICATIVA - LEGISLAÇÃO DA RECEITA

(Inc. III, § 1º, Art.2º)

Page 1

Lei: 272, Data: 16/12/2022

Codigo	Discriminação	Legislacao
1000.00.0.0.00	RECEITAS CORRENTES	
1100.00.0.0.00	IMPOSTOS, TAXAS E CONTRIBUIÇÕES DE MELHORIA	
1110.00.0.0.00	IMPOSTOS	
1112.00.0.0.00	IMPOSTOS SOBRE O PATRIMÔNIO	
1112.50.0.0.00	IMPOSTO SOBRE A PROPRIEDADE PREDIAL E TERRITORIAL URBANA	
1112.50.0.1.00	IMPOSTO SOBRE A PROPRIEDADE PREDIAL E TERRITORIAL URBANA - P	
1112.50.0.1.01	IMPOSTO SOBRE PROPRIEDADE PREDIAL TERRITORIAL URBANA -IPTU	
1112.53.0.0.00	IMPOSTOS SOBRE TRANSMISSÃO "INTER VIVOS" DE BENS IMÓVEIS E D	
1112.53.0.1.00	IMPOSTOS SOBRE TRANSMISSÃO "INTER VIVOS" DE BENS IMÓVEIS E D	
1112.53.0.1.01	IMPOSTOS SOBRE TRANSMISSÃO "INTER VIVOS" - ITBI	
1113.00.0.0.00	IMPOSTOS SOBRE A RENDA E PROVENTOS DE QUALQUER NATUREZA	
1113.01.0.0.00	IMPOSTO SOBRE A RENDA DE PESSOA FÍSICA - IRPF	
1113.01.0.1.00	IMPOSTO SOBRE A RENDA DE PESSOA FÍSICA - IRPF - PRINCIPAL	
1113.01.0.1.01	IMPOSTO SOBRE A RENDA DE PESSOA FÍSICA - IRPF - IRFF	
1114.00.0.0.00	IMPOSTOS SOBRE A PRODUÇÃO E CIRCULAÇÃO DE MERCADORIAS E SERV	
1114.51.0.0.00	IMPOSTOS SOBRE SERVIÇOS	
1114.51.1.0.00	IMPOSTO SOBRE SERVIÇOS DE QUALQUER NATUREZA - ISSQN	
1114.51.1.1.00	IMPOSTO SOBRE SERVIÇOS DE QUALQUER NATUREZA - ISSQN - PRINCI	
1114.51.1.1.01	IMPOSTO SOBRE SERVIÇOS DE QUALQUER NATUREZA - ISSQN - ISS	
1114.51.1.1.02	IMPOSTO SOBRE SERVIÇOS DE QUALQUER NATUREZA - ISSQN - SNA	
1120.00.0.0.00	TAXAS	
1121.00.0.0.00	TAXAS PELO EXERCÍCIO DO PODER DE POLÍCIA	
1121.01.0.0.00	TAXAS DE INSPEÇÃO, CONTROLE E FISCALIZAÇÃO	
1121.01.0.1.00	TAXAS DE INSPEÇÃO, CONTROLE E FISCALIZAÇÃO - PRINCIPAL	
1121.01.0.1.01	TAXAS DE INSPEÇÃO, CONT. E FISCALIZAÇÃO - PODER DE POLICIA	
1121.04.0.0.00	TAXA DE CONTROLE E FISCALIZAÇÃO AMBIENTAL	
1121.04.0.1.00	TAXA DE CONTROLE E FISCALIZAÇÃO AMBIENTAL - PRINCIPAL	
1121.04.0.1.01	TAXA DE CONTROLE FISCALIZAÇÃO AMBIENTAL- LICENÇA DE OPERAÇÃO	
1121.04.0.1.02	TAXA DE CONTROLE E FISCALIZAÇÃO AMBIENTAL - INSTALAÇÃO	
1121.04.0.1.03	TAXA DE CONTROLE E FISCALIZAÇÃO AMBIENTAL - LICENÇA PRÉVIA	
1121.04.0.1.04	TAXA DE CONTROLE E FISCALIZAÇÃO AMBIENTAL -SIMPLIFICADA	
1121.04.0.1.05	TAXA DE CONTROLE E FISCALIZAÇÃO AMBIENTAL - OCUPAÇÃO SOLO	
1122.00.0.0.00	TAXAS PELA PRESTAÇÃO DE SERVIÇOS	
1122.01.0.0.00	TAXAS PELA PRESTAÇÃO DE SERVIÇOS EM GERAL	
1122.01.0.1.00	TAXAS PELA PRESTAÇÃO DE SERVIÇOS EM GERAL - PRINCIPAL	



PREFEITURA MUNICIPAL DE CAROEBE

AV. PERIMETRAL NORTE - CNPJ:01614606/0001-80

Orçamento Programa - Exercício de 2023

TABELA EXPLICATIVA - LEGISLAÇÃO DA RECEITA

(Inc. III, § 1º, Art.2º)

Page 2

Lei: 272, Data: 16/12/2022

1122.01.0.0.1.01	TAXAS PELA LICENÇA ESTABELECIMENTO COMERCIAL
1300.00.0.0.0.00	RECEITA PATRIMONIAL
1320.00.0.0.0.00	VALORES MOBILIÁRIOS
1321.00.0.0.0.00	JUROS E CORREÇÕES MONETÁRIAS
1321.01.0.0.0.00	REMUNERAÇÃO DE DEPÓSITOS BANCÁRIOS
1321.01.0.1.0.00	REMUNERAÇÃO DE DEPÓSITOS BANCÁRIOS - PRINCIPAL
1321.01.0.1.0.01	REMUNERAÇÃO DE DEPÓSITOS BANCÁRIOS - FMS PROPRIO
1321.01.0.1.0.03	REMUNERAÇÃO DE DEPÓSITOS BANCÁRIOS - MDE
1321.01.0.1.0.04	REMUNERAÇÃO DE DEPÓSITOS BANCÁRIOS - PMC
1321.02.0.0.0.00	REMUNERAÇÃO DE DEPÓSITOS ESPECIAIS
1321.02.0.1.0.00	REMUNERAÇÃO DE DEPÓSITOS ESPECIAIS - PRINCIPAL
1321.02.0.1.0.01	REMUNERAÇÃO DE DEPÓSITOS ESPECIAIS - FMS PROGRAMAS E CONVEN
1321.02.0.1.0.02	REMUNERAÇÃO DE DEPÓSITOS ESPECIAIS - FUNDEB 70%
1321.02.0.1.0.03	REMUNERAÇÃO DE DEPÓSITOS ESPECIAIS - FUNDEB 30%
1321.02.0.1.0.04	REMUNERAÇÃO DE DEPÓSITOS ESPECIAIS - PROGRAMAS FNS
1321.02.0.1.0.05	REMUNERAÇÃO DE DEPÓSITOS ESPECIAIS - CONVENIOS SUS
1321.02.0.1.0.06	REMUNERAÇÃO DE DEPÓSITOS ESPECIAIS - FNDE
1321.02.0.1.0.08	REMUNERAÇÃO DE DEPÓSITOS ESPECIAIS - CONVÊNIOS
1700.00.0.0.0.00	TRANSFERÊNCIAS CORRENTES
1710.00.0.0.0.00	TRANSFERÊNCIAS DA UNIÃO E DE SUAS ENTIDADES
1711.00.0.0.0.00	TRANSFERÊNCIAS DECORRENTES DE PARTICIPAÇÃO NA RECEITA DA UNI
1711.51.0.0.0.00	COTA-PARTE DO FUNDO DE PARTICIPAÇÃO DOS MUNICÍPIOS - FPM
1711.51.1.0.0.00	COTA-PARTE DO FUNDO DE PARTICIPAÇÃO DOS MUNICÍPIOS - COTA ME
1711.51.1.1.0.00	COTA-PARTE DO FUNDO DE PARTICIPAÇÃO DOS MUNICÍPIOS - COTA ME
1711.51.1.1.0.01	COTA-PARTE DO FUNDO DE PARTICIPAÇÃO MUNICÍPIOS - COTA FPM
1711.51.2.0.0.00	COTA-PARTE DO FUNDO DE PARTICIPAÇÃO DO MUNICÍPIOS - 1% COTA
1711.51.2.1.0.00	COTA-PARTE DO FUNDO DE PARTICIPAÇÃO DO MUNICÍPIOS - 1% COTA
1711.51.2.1.0.01	COTA-PARTE DO FUNDO PARTICIPAÇÃO MUNICÍPIOS - 1% COTA DEZ
1711.51.3.0.0.00	COTA-PARTE DO FUNDO DE PARTICIPAÇÃO DOS MUNICÍPIOS - 1% COTA
1711.51.3.1.0.00	COTA-PARTE DO FUNDO DE PARTICIPAÇÃO DOS MUNICÍPIOS - 1% COTA
1711.51.3.1.0.01	COTA-PARTE DO FUNDO PARTICIPAÇÃO MUNICÍPIOS - 1% COTA JUL
1711.52.0.0.0.00	COTA-PARTE DO IMPOSTO SOBRE A PROPRIEDADE TERRITORIAL RURAL
1711.52.0.1.0.00	COTA-PARTE DO IMPOSTO SOBRE A PROPRIEDADE TERRITORIAL RURAL
1711.52.0.1.0.01	COTA-PARTE DO IMPOSTO SOBRE A PROP. TERRITORIAL RURAL ITR
1712.00.0.0.0.00	TRANSFERÊNCIAS DAS COMPENSAÇÕES FINANCEIRAS PELA EXPLORAÇÃO
1712.52.0.0.0.00	COTA-PARTE DA COMPENSAÇÃO FINANCEIRA PELA PRODUÇÃO DE PETRÓL

**PREFEITURA MUNICIPAL DE CAROEBE**

AV. PERIMETRAL NORTE - CNPJ:01614606/0001-80

Orçamento Programa - Exercício de 2023

TABELA EXPLICATIVA - LEGISLAÇÃO DA RECEITA

(Inc. III, § 1º, Art.2º)

Page 3

Lei: 272, Data: 16/12/2022

1712.52.4.0.00	COTA-PARTE DO FUNDO ESPECIAL DO PETRÓLEO – FEP
1712.52.4.1.00	COTA-PARTE DO FUNDO ESPECIAL DO PETRÓLEO – FEP - PRINCIPAL
1712.52.4.1.01	COTA-PARTE DO FUNDO ESPECIAL DO PETRÓLEO – FEP -
1712.99.0.0.00	OUTRAS TRANSFERÊNCIAS DECORRENTES DE COMPENSAÇÃO FINANCEIRA
1712.99.0.1.00	OUTRAS TRANSFERÊNCIAS DECORRENTES DE COMPENSAÇÃO FINANCEIRA
1713.00.0.0.00	TRANSFERÊNCIAS DE RECURSOS DO SISTEMA ÚNICO DE SAÚDE – SUS
1713.50.0.0.00	TRANSFERÊNCIAS DE RECURSOS DO SISTEMA ÚNICO DE SAÚDE – SUS –
1713.50.1.0.00	TRANSFERÊNCIAS DE RECURSOS DO BLOCO DE MANUTENÇÃO DAS AÇÕES
1713.50.1.1.00	TRANSFERÊNCIAS DE RECURSOS DO BLOCO DE MANUTENÇÃO DAS AÇÕES
1713.50.1.1.01	TRANSFERÊNCIAS RECURSOS FNS AÇÕES ESTRATEGICAS
1713.50.1.1.02	TRANSFERÊNCIAS RECURSOS DO FNS APS - DEZEMPENHO
1713.50.1.1.03	TRANSFERÊNCIAS RECURSOS DO FNS CAPACITAÇÃO PONDERADA
1713.50.1.1.05	TRANSFERÊNCIAS RECURSOS DO FNS - INCREMENTO ATENÇÃO BASICA
1713.50.1.1.06	TRANSFERÊNCIAS RECURSOS DO FNS PACS -ACS
1713.50.2.0.00	TRANSFERÊNCIAS DE RECURSOS DO BLOCO DE MANUTENÇÃO DAS AÇÕES
1713.50.2.1.00	TRANSFERÊNCIAS DE RECURSOS DO BLOCO DE MANUTENÇÃO DAS AÇÕES
1713.50.2.1.02	TRANSFERÊNCIAS RECURSOS DO FNS SAMU UNIÃO
1713.50.3.0.00	TRANSFERÊNCIAS DE RECURSOS DO BLOCO DE MANUTENÇÃO DAS AÇÕES
1713.50.3.1.00	TRANSFERÊNCIAS DE RECURSOS DO BLOCO DE MANUTENÇÃO DAS AÇÕES
1713.50.3.1.01	TRANSFERÊNCIAS RECURSOS DO FNS VIGILÂNCIA SANITÁRIA
1713.50.3.1.02	TRANSFERÊNCIAS RECURSOS DO FNS QUALIF. VIG. PVVS
1713.50.3.1.03	TRANSFERÊNCIAS RECURSOS DO FNS IPEDEMIOLOGIA
1713.50.4.0.00	TRANSFERÊNCIAS DE RECURSOS DO BLOCO DE MANUTENÇÃO DAS AÇÕES
1713.50.4.1.00	TRANSFERÊNCIAS DE RECURSOS DO BLOCO DE MANUTENÇÃO DAS AÇÕES
1713.50.4.1.01	TRANSFERÊNCIAS RECURSOS DO FNS FARMÁCIA BÁSICA UNIÃO
1713.50.9.0.00	TRANSFERÊNCIAS DE RECURSOS DO BLOCO DE MANUTENÇÃO DAS AÇÕES
1713.50.9.1.00	TRANSFERÊNCIAS DE RECURSOS DO BLOCO DE MANUTENÇÃO DAS AÇÕES
1713.50.9.1.01	TRANSFERÊNCIAS RECURSOS DO FNS CORONAVIRUS
1714.00.0.0.00	TRANSFERÊNCIAS DE RECURSOS DO FUNDO NACIONAL DO DESENVOLVIME
1714.50.0.0.00	TRANSFERÊNCIAS DO SALÁRIO-EDUCAÇÃO
1714.50.0.1.00	TRANSFERÊNCIAS DO SALÁRIO-EDUCAÇÃO - PRINCIPAL
1714.50.0.1.01	TRANSF.REC. FNDE SALÁRIO-EDUCAÇÃO -QSE
1714.51.0.0.00	TRANSFERÊNCIAS DIRETAS DO FNDE REFERENTES AO PROGRAMA DINHEI
1714.51.0.1.00	TRANSFERÊNCIAS DIRETAS DO FNDE REFERENTES AO PROGRAMA DINHEI
1714.51.0.1.01	TRANSF. REC. FNDE REFERENTES AO PDDE
1714.52.0.0.00	TRANSFERÊNCIAS REFERENTES AO PROGRAMA NACIONAL DE ALIMENTAÇÃO

**PREFEITURA MUNICIPAL DE CAROEBE**

AV. PERIMETRAL NORTE - CNPJ:01614606/0001-80

Orçamento Programa - Exercício de 2023

TABELA EXPLICATIVA - LEGISLAÇÃO DA RECEITA

(Inc. III, § 1º, Art.2º)

Page 4

Lei: 272, Data: 16/12/2022

1714.52.0.1.00	TRANSFERÊNCIAS REFERENTES AO PROGRAMA NACIONAL DE ALIMENTAÇÃO
1714.52.0.1.01	TRANSF.REC. FNDE REFERENTE PNAE
1714.53.0.0.00	TRANSFERÊNCIAS REFERENTES AO PROGRAMA NACIONAL DE APOIO AO T
1714.53.0.1.00	TRANSFERÊNCIAS REFERENTES AO PROGRAMA NACIONAL DE APOIO AO T
1714.53.0.1.01	TRANSF.REC. FNDE REFERENTE PNAT
1714.99.0.0.00	OUTRAS TRANSFERÊNCIAS DIRETAS DO FUNDO NACIONAL DO DESENVOLV
1714.99.0.1.00	OUTRAS TRANSFERÊNCIAS DIRETAS DO FUNDO NACIONAL DO DESENVOLV
1714.99.0.1.01	OUTRAS TRANSFERÊNCIAS DIRETAS DO FNDE - COVID 19
1715.00.0.0.00	TRANSFERÊNCIAS DE RECURSOS DE COMPLEMENTAÇÃO DA UNIÃO AO FUN
1715.52.0.0.00	TRANSFERÊNCIAS DE RECURSOS DE COMPLEMENTAÇÃO DA UNIÃO AO FUN
1715.52.0.1.01	TRANSFERÊNCIAS DE REC. COMPLEMENTAÇÃO VAAR
1716.00.0.0.00	TRANSFERÊNCIAS DE RECURSOS DO FUNDO NACIONAL DE ASSISTÊNCIA
1716.50.0.0.00	TRANSFERÊNCIAS DE RECURSOS DO FUNDO NACIONAL DE ASSISTÊNCIA
1716.50.0.1.00	TRANSFERÊNCIAS DE RECURSOS DO FUNDO NACIONAL DE ASSISTÊNCIA
1716.50.0.1.01	TRANSF. REC. FNAS - PISO FIXO MEDIA COMPLEXIDADE
1716.50.0.1.02	TRANSF. REC. FNAS PISO VARIÁVEL MEDIA COMPLEXIDA
1716.50.0.1.03	TRANSF. REC. FNAS PISO BASICO FIXO - PBF
1716.50.0.1.04	TRANSF. REC. FNAS FORTLECIMENTO DE VINCULO
1716.50.0.1.05	TRANSF. REC. FNAS IND. GESTÃO DESCENTRALIZA - SUAS
1716.50.0.1.06	TRANSF. REC. FNAS CRIANÇA FELIZ
1716.50.0.1.07	TRANSF. REC. FNAS ACESSUAS TRABALHO
1716.50.0.1.08	TRANSF. REC. FNAS BPC NA ESCOLA
1716.50.0.1.09	TRANSF. RECURSOS FNAS CORONAVIRUS
1716.50.0.1.10	TRANSF. REC. FNAS PISO DE TRANS. MEDIA COMPLEXIDADE
1716.50.0.1.11	TRANSF.RECURSOS FNAS IGD AUXILIO BRASIL
1717.00.0.0.00	TRANSFERÊNCIAS DE CONVÊNIOS DA UNIÃO E DE SUAS ENTIDADES
1717.50.0.0.00	TRANSFERÊNCIAS DE CONVÊNIOS DA UNIÃO PARA O SISTEMA ÚNICO DE
1717.50.0.1.00	TRANSFERÊNCIAS DE CONVÊNIOS DA UNIÃO PARA O SISTEMA ÚNICO DE
1717.50.0.1.01	TRANSF. CONVÊNIOS DA UNIÃO CONVÊNIO UNIÃO FNAS
1717.51.0.0.00	TRANSFERÊNCIAS DE CONVÊNIOS DA UNIÃO DESTINADAS A PROGRAMAS
1717.51.0.1.00	TRANSFERÊNCIAS DE CONVÊNIOS DA UNIÃO DESTINADAS A PROGRAMAS
1717.51.0.1.01	TRANSF.REC. CONVÊNIOS UNIÃO DESTINADAS A PROGRAMAS FNDE
1717.52.0.0.00	TRANSFERÊNCIAS DE CONVÊNIOS DA UNIÃO DESTINADAS A PROGRAMAS
1717.52.0.1.00	TRANSFERÊNCIAS DE CONVÊNIOS DA UNIÃO DESTINADAS A PROGRAMAS
1717.52.0.1.01	TRANSF.REC. CONVÊNIOS DA UNIÃO DESTINADAS A PROGRAMAS FNAS
1717.52.0.1.02	TRANSF. CONVÊNIOS UNIÃO DESTINADAS PROGRAMAS SIGTV - CUSTEIO
1717.52.0.1.03	TRANSF. CONVÊNIOS UNIÃO DESTINADAS PROGRAMAS PSE CALAMIDADE

**PREFEITURA MUNICIPAL DE CAROEBE**

AV. PERIMETRAL NORTE - CNPJ:01614606/0001-80

Orçamento Programa - Exercício de 2023

TABELA EXPLICATIVA - LEGISLAÇÃO DA RECEITA

(Inc. III, § 1º, Art.2º)

Page 5

Lei: 272, Data: 16/12/2022

1717.52.0.1.04	TRANSF. CONVÊNIO UNIÃO DESTINADAS PROGRAMAS PSB-CALAMIDAD
1717.99.0.0.00	OUTRAS TRANSFERÊNCIAS DE CONVÊNIO DA UNIÃO E DE SUAS ENTIDA
1717.99.0.1.00	OUTRAS TRANSFERÊNCIAS DE CONVÊNIO DA UNIÃO E DE SUAS ENTIDA
1717.99.0.1.01	OUTRAS TRANSFERÊNCIAS DE CONVÊNIO DA UNIÃO - PRINCIPAL
1717.99.0.1.02	OUTRAS TRANSF. CONVÊNIO DA UNIÃO - MEIO AMBIENTE
1719.00.0.0.00	OUTRAS TRANSFERÊNCIAS DE RECURSOS DA UNIÃO E DE SUAS ENTIDAD
1719.51.0.0.00	TRANSFERÊNCIAS FINANCEIRAS DO ICMS – DESONERAÇÃO – L.C. Nº 8
1719.51.0.1.00	TRANSFERÊNCIAS FINANCEIRAS DO ICMS – DESONERAÇÃO – L.C. Nº 8
1719.51.0.1.01	TRANSFERÊNCIAS FINANCEIRAS DO ICMS – DESONERAÇÃO – L.C. Nº 8
1720.00.0.0.00	TRANSFERÊNCIAS DOS ESTADOS E DO DISTRITO FEDERAL E DE SUAS E
1721.00.0.0.00	PARTICIPAÇÃO NA RECEITA DOS ESTADOS E DISTRITO FEDERAL
1721.50.0.0.00	COTA-PARTE DO ICMS
1721.50.0.1.00	COTA-PARTE DO ICMS - PRINCIPAL
1721.50.0.1.01	COTA-PARTE DO ICMS - PRINCIPAL
1721.51.0.0.00	COTA-PARTE DO IPVA
1721.51.0.1.00	COTA-PARTE DO IPVA - PRINCIPAL
1721.51.0.1.01	COTA-PARTE DO IPVA - PRINCIPAL
1721.52.0.0.00	COTA-PARTE DO IPI - MUNICÍPIOS
1721.52.0.1.00	COTA-PARTE DO IPI - MUNICÍPIOS - PRINCIPAL
1721.52.0.1.01	COTA-PARTE DO IPI - MUNICÍPIOS - PRINCIPAL
1721.53.0.0.00	COTA-PARTE DA CONTRIBUIÇÃO DE INTERVENÇÃO NO DOMÍNIO ECONÔMI
1721.53.0.1.00	COTA-PARTE DA CONTRIBUIÇÃO DE INTERVENÇÃO NO DOMÍNIO ECONÔMI
1721.53.0.1.01	COTA-PARTE DA CONTRIBUIÇÃO DE INTERVENÇÃO NO DOMÍNIO CIDE
1722.00.0.0.00	TRANSFERÊNCIAS DAS COMPENSAÇÕES FINANCEIRAS PELA EXPLORAÇÃO
1722.53.0.0.00	OUTRAS TRANSFERÊNCIAS DECORRENTES DE COMPENSAÇÕES FINANCEIRA
1722.53.0.1.00	OUTRAS TRANSFERÊNCIAS DECORRENTES DE COMPENSAÇÕES FINANCEIRA
1722.53.0.1.01	OUTRAS TRANSFERÊNCIAS DECORRENTES DE COMPENSAÇÕES FINANCEIRA
1723.00.0.0.00	TRANSFERÊNCIAS DE RECURSOS DO SISTEMA ÚNICO DE SAÚDE – SUS
1723.50.0.0.00	TRANSFERÊNCIAS DE RECURSOS DO SISTEMA ÚNICO DE SAÚDE – SUS
1723.50.0.1.00	TRANSFERÊNCIAS DE RECURSOS DO SISTEMA ÚNICO DE SAÚDE – SUS -
1723.50.0.1.01	TRANSFERÊNCIAS RECURSOS DO ESTADO - SAMU
1723.50.0.1.02	TRANSFERÊNCIAS DE RECURSOS DO ESTADO - FARMACIA BÁSICA
1723.50.0.1.03	TRANSFERÊNCIAS DE RECURSOS DO ESTADO ATENÇÃO BÁSICA
1723.50.0.1.04	TRANSFERÊNCIAS DE RECURSOS DO SISTEMA ÚNICO DE SAÚDE CAPS
1729.00.0.0.00	OUTRAS TRANSFERÊNCIAS DOS ESTADOS E DISTRITO FEDERAL

**PREFEITURA MUNICIPAL DE CAROEBE**

AV. PERIMETRAL NORTE - CNPJ:01614606/0001-80

Orçamento Programa - Exercício de 2023

TABELA EXPLICATIVA - LEGISLAÇÃO DA RECEITA

(Inc. III, § 1º, Art.2º)

Page 6

Lei: 272, Data: 16/12/2022

1729.99.0.0.00	OUTRAS TRANSFERÊNCIAS DOS ESTADOS E DF
1729.99.0.1.00	OUTRAS TRANSFERÊNCIAS DOS ESTADOS E DF - PRINCIPAL
1729.99.0.1.01	OUTRAS TRANSFERÊNCIAS DOS ESTADOS E DF - PRINCIPAL
1729.99.0.1.01	OUTRAS TRANSFERÊNCIAS DOS ESTADOS E DF - PRINCIPAL
1750.00.0.0.00	TRANSFERÊNCIAS DE OUTRAS INSTITUIÇÕES PÚBLICAS
1751.00.0.0.00	TRANSFERÊNCIAS DE RECURSOS DO FUNDO DE MANUTENÇÃO E DESENVOL
1751.50.0.0.00	TRANSFERÊNCIAS DE RECURSOS DO FUNDO DE MANUTENÇÃO E DESENVOL
1751.50.0.1.00	TRANSFERÊNCIAS DE RECURSOS DO FUNDO DE MANUTENÇÃO E DESENVOL
1751.50.0.1.01	TRANSFERÊNCIAS RECURSOS FUNDEB 70%
1751.50.0.1.02	TRANSFERÊNCIAS RECURSOS DO FUNDEB 30%
1751.50.0.1.04	TRANSFERÊNCIAS RECURSOS DO FUNDEB COMPLEMENTAÇÃO VAATF30%
1900.00.0.0.00	OUTRAS RECEITAS CORRENTES
1920.00.0.0.00	INDENIZAÇÕES, RESTITUIÇÕES E RESSARCIMENTOS
1922.00.0.0.00	RESTITUIÇÕES
1922.99.0.0.00	OUTRAS RESTITUIÇÕES
1922.99.0.1.00	OUTRAS RESTITUIÇÕES - PRINCIPAL
2000.00.0.0.00	RECEITAS DE CAPITAL
2400.00.0.0.00	TRANSFERÊNCIAS DE CAPITAL
2410.00.0.0.00	TRANSFERÊNCIAS DA UNIÃO E DE SUAS ENTIDADES
2411.00.0.0.00	TRANSFERÊNCIAS DE RECURSOS DO SISTEMA ÚNICO DE SAÚDE - SUS
2411.51.0.0.00	TRANSFERÊNCIAS DE RECURSOS DO SISTEMA ÚNICO DE SAÚDE - SUS -
2411.51.1.0.00	TRANSFERÊNCIAS DE RECURSOS DO BLOCO DE ESTRUTURAÇÃO DA REDE
2411.51.1.1.00	TRANSFERÊNCIAS DE RECURSOS DO BLOCO DE ESTRUTURAÇÃO DA REDE
2411.51.1.1.01	TRANSFERÊNCIAS DE RECURSOS DE ESTRUTURAÇÃO INVESTIMENTO
2411.51.2.0.00	TRANSFERÊNCIAS DE RECURSOS DO BLOCO DE ESTRUTURAÇÃO DA REDE
2411.51.2.1.00	TRANSFERÊNCIAS DE RECURSOS DO BLOCO DE ESTRUTURAÇÃO DA REDE
2411.51.2.1.01	TRANSFERÊNCIAS DE RECURSOS DE ESTRUTURAÇÃO ESPECIALIZADA
2412.00.0.0.00	TRANSFERÊNCIAS DE RECURSOS DO FUNDO NACIONAL DO DESENVOLVIME
2412.50.0.0.00	TRANSFERÊNCIAS DE RECURSOS DESTINADOS A PROGRAMAS DE EDUCAÇÃO
2412.50.9.0.00	OUTRAS TRANSFERÊNCIAS DESTINADAS A PROGRAMAS DE EDUCAÇÃO
2412.50.9.1.00	OUTRAS TRANSFERÊNCIAS DESTINADAS A PROGRAMAS DE EDUCAÇÃO - P
2412.50.9.1.01	OUTRAS TRANSF.REC. PROGRAMAS DE EDUCAÇÃO - CULTURA
2412.50.9.1.02	OUTRAS TRANSF.REC. PROGRAMAS DE EDUCAÇÃO - ESPORTE
2412.50.9.1.03	OUTRAS TRANSF.REC. PROGRAMAS DE EDUCAÇÃO
2414.00.0.0.00	TRANSFERÊNCIAS DE CONVÊNIOS DA UNIÃO E DE SUAS ENTIDADES



PREFEITURA MUNICIPAL DE CAROEBE

AV. PERIMETRAL NORTE - CNPJ:01614606/0001-80

Orçamento Programa - Exercício de 2023

TABELA EXPLICATIVA - LEGISLAÇÃO DA RECEITA

(Inc. III, § 1º, Art.2º)

Page 7

Lei: 272, Data: 16/12/2022

Codigo	Discriminação	Legislacao
2414.99.0.0.00	OUTRAS TRANSFERÊNCIAS DE CONVÊNIOS DA UNIÃO E DE SUAS ENTIDA	
2414.99.0.1.00	OUTRAS TRANSFERÊNCIAS DE CONVÊNIOS DA UNIÃO E DE SUAS ENTIDA	
2414.99.0.1.01	OUTRAS TRANSF. DE CONVÊNIOS DA UNIÃO E DE SUAS ENTIDADES	
9000.00.0.0.00	(R) DEDUÇÕES DA RECEITA	
9500.00.0.0.00	(R) DEDUÇÕES DO FUNDEB	
9510.00.0.0.00	(R) DEDUÇÕES DO FUNDEB	

LUCIO ALBUQUERQUE
GUIMARAES
JUNIOR:83567518291

Assinado de forma digital por
LUCIO ALBUQUERQUE
GUIMARAES JUNIOR:83567518291
Dados: 2022.12.27 15:16:01 -04'00"

UCIO ALBUQUERQUE GUIMARAES JUNIO
SEC. MUN. PLAN. ADM E FINANÇAS
835.675.182-91

GLADYS MATILDE
BUENO
BRASIL:02784670244

Assinado de forma digital por
GLADYS MATILDE BUENO
BRASIL:02784670244
Dados: 2022.12.27 15:14:57
-04'00"

GLADYS M. BUENO BRASIL
CONTADORA
027.846.702-44

OSMAR SERRA
BONFIM
FILHO:61830330225

Assinado de forma digital por
OSMAR SERRA BONFIM
FILHO:61830330225
Dados: 2022.12.27 15:49:02 -04'00"

OSMAR SERRA BONFIM FILHO
PREFEITO MUNICIPAL
618.303.302-25

**PREFEITURA MUNICIPAL DE CAROEBE**

AV. PERIMETRAL NORTE - CNPJ:01614606/0001-80

Orçamento Programa - Exercício de 2023

Anexo 01

DEMONSTRATIVO DA RECEITA E DESPESA SEGUNDO AS CATEGORIAS ECONOMICAS

(Inc.II, §1º, Art.2º)

Page 1

Lei: 272, Data: 16/12/2022

RECEITA	R\$	R\$
RECEITAS CORRENTES		
IMPOSTOS, TAXAS E CONTRIBUIÇÕES DE MELHORIA	1.695.097,83	
RECEITA PATRIMONIAL	316.013,00	
TRANSFERÊNCIAS CORRENTES	39.330.341,98	
(R) DEDUÇÕES DO FUNDEB	-2.823.265,68	
SUB TOTAL		38.518.187,13
TOTAL		38.518.187,13
SUPERAVIT DO ORCAMENTO CORRENTE		6.186.077,61
RECEITAS DE CAPITAL		
TRANSFERÊNCIAS DE CAPITAL	11.493.430,87	
SUB TOTAL		11.493.430,87
TOTAL		17.679.508,48

R E S U M O

RECEITAS CORRENTES	41.341.452,81
DEDUÇÕES DA RECEITA CORRENTE	-2.823.265,68
RECEITAS DE CAPITAL	11.493.430,87
TOTAL DE RECEITAS	50.011.618,00
TOTAL	50.011.618,00

DESPESA	R\$	R\$
DESPESAS CORRENTES		
PESSOAL E ENCARGOS SOCIAIS	16.917.851,06	
JUROS E ENCARGOS DA DÍVIDA	11.331,94	
OUTRAS DESPESAS CORRENTES	15.402.926,52	
SUB TOTAL		32.332.109,52
SUPERAVIT DO ORCAMENTO CORRENTE		6.186.077,61
TOTAL		38.518.187,13
DESPESAS DE CAPITAL		
INVESTIMENTOS	15.790.669,32	
AMORTIZAÇÃO DA DÍVIDA	1.044.171,06	
SUB TOTAL		16.834.840,38
RESERVA DE CONTINGENCIA		844.668,10
TOTAL		17.679.508,48

R E S U M O

DESPESAS CORRENTES	32.332.109,52
DESPESAS DE CAPITAL	16.834.840,38
RESERVA DE CONTINGENCIA	844.668,10
TOTAL DE DESPESA	50.011.618,00
TOTAL	50.011.618,00



PREFEITURA MUNICIPAL DE CAROEBE

AV. PERIMETRAL NORTE - CNPJ:01614606/0001-80

Orçamento Programa - Exercício de 2023

DEMONSTRATIVO DA RECEITA E DESPESA SEGUNDO AS CATEGORIAS ECONOMICAS

(Inc.II, §1º, Art.2º)

Anexo 01

Page 2

LUCIO ALBUQUERQUE
GUIMARAES
JUNIOR:83567518291

Assinado de forma digital por
LUCIO ALBUQUERQUE
GUIMARAES JUNIOR:83567518291
Dados: 2022.12.27 15:17:05 -0400

LUCIO ALBUQUERQUE GUIMARAES JUNIO
SEC. MUN. PLAN. ADM E FINANÇAS
835.675.182-91

GLADYS MATILDE
BUENO
BRASIL:02784670244

Assinado de forma digital
por GLADYS MATILDE
BUENO BRASIL:02784670244
Dados: 2022.12.27 15:14:16
-0400'

GLADYS M. BUENO BRASIL
CONTADORA
027.846.702-44

OSMAR SERRA
BONFIM

FILHO:61830330225

Assinado de forma digital por
OSMAR SERRA BONFIM
FILHO:61830330225
Dados: 2022.12.27 15:54:01 -0400'

OSMAR SERRA BONFIM FILHO
PREFEITO MUNICIPAL
618.303.302-25

Lei: 272, Data: 16/12/2022

**PREFEITURA MUNICIPAL DE CAROEBE**

AV. PERIMETRAL NORTE - CNPJ:01614606/0001-80

Anexo 02

Page 1

Orçamento Programa - Exercício de 2023

RECEITAS SEGUNDO AS CATEGORIAS ECONOMICAS

Lei: 272, Data: 16/12/2022

Código	Especificação	F.R.	Desdobramento	SubCategoria Fonte	Categoria Econômica
1000.00.0.0	RECEITAS CORRENTES	0.000.000			41.341.452,81
1100.00.0.0	IMPOSTOS, TAXAS E CONTRIBUIÇÕES DE MELHORIA	0.000.000		1.695.097,83	
1110.00.0.0	IMPOSTOS	0.000.000		1.295.211,27	
1112.00.0.0	IMPOSTOS SOBRE O PATRIMÔNIO	0.000.000	62.140,72		
1112.50.0.0	IMPOSTO SOBRE A PROPRIEDADE PREDIAL E TERRITORIAL URBANA	0.000.000	26.724,76		
1112.50.0.1	IMPOSTO SOBRE A PROPRIEDADE PREDIAL E TERRITORIAL URBANA - P	1.500.0000	26.724,76		
1112.53.0.0	IMPOSTOS SOBRE TRANSMISSÃO "INTER VIVOS" DE BENS IMÓVEIS E D	0.000.000	35.415,96		
1112.53.0.1	IMPOSTOS SOBRE TRANSMISSÃO "INTER VIVOS" DE BENS IMÓVEIS E D	1.500.0000	35.415,96		
1113.00.0.0	IMPOSTOS SOBRE A RENDA E PROVENTOS DE QUALQUER NATUREZA	0.000.000	66.757,42		
1113.01.0.0	IMPOSTO SOBRE A RENDA DE PESSOA FÍSICA - IRPF	0.000.000	66.757,42		
1113.01.0.1	IMPOSTO SOBRE A RENDA DE PESSOA FÍSICA - IRPF - PRINCIPAL	1.500.0000	66.757,42		
1114.00.0.0	IMPOSTOS SOBRE A PRODUÇÃO E CIRCULAÇÃO DE MERCADORIAS E SERV	0.000.000	1.166.313,13		
1114.51.0.0	IMPOSTOS SOBRE SERVIÇOS	0.000.000	1.166.313,13		
1114.51.1.0	IMPOSTO SOBRE SERVIÇOS DE QUALQUER NATUREZA - ISSQN	0.000.000	1.166.313,13		
1114.51.1.1	IMPOSTO SOBRE SERVIÇOS DE QUALQUER NATUREZA - ISSQN - PRINCI	1.500.0000	1.166.313,13		
1120.00.0.0	TAXAS	0.000.000		399.886,56	
1121.00.0.0	TAXAS PELO EXERCÍCIO DO PODER DE POLÍCIA	0.000.000	397.074,70		
1121.01.0.0	TAXAS DE INSPEÇÃO, CONTROLE E FISCALIZAÇÃO	0.000.000	5.623,69		
1121.01.0.1	TAXAS DE INSPEÇÃO, CONTROLE E FISCALIZAÇÃO - PRINCIPAL	1.500.0000	5.623,69		
1121.04.0.0	TAXA DE CONTROLE E FISCALIZAÇÃO AMBIENTAL	0.000.000	391.451,01		
1121.04.0.1	TAXA DE CONTROLE E FISCALIZAÇÃO AMBIENTAL - PRINCIPAL	1.500.0000	391.451,01		
1122.00.0.0	TAXAS PELA PRESTAÇÃO DE SERVIÇOS	0.000.000	2.811,86		
1122.01.0.0	TAXAS PELA PRESTAÇÃO DE SERVIÇOS EM GERAL	0.000.000	2.811,86		
1122.01.0.1	TAXAS PELA PRESTAÇÃO DE SERVIÇOS EM GERAL - PRINCIPAL	1.500.0000	2.811,86		
1300.00.0.0	RECEITA PATRIMONIAL	0.000.000		316.013,00	
1320.00.0.0	VALORES MOBILIÁRIOS	0.000.000		316.013,00	
1321.00.0.0	JUROS E CORREÇÕES MONETÁRIAS	0.000.000	316.013,00		
1321.01.0.0	REMUNERAÇÃO DE DEPÓSITOS BANCÁRIOS	0.000.000	96.814,78		
1321.01.0.1	REMUNERAÇÃO DE DEPÓSITOS BANCÁRIOS - PRINCIPAL	1.500.0000	66.840,91		
1321.01.0.1	REMUNERAÇÃO DE DEPÓSITOS BANCÁRIOS - PRINCIPAL	1.500.0000	11.997,04		
1321.01.0.1	REMUNERAÇÃO DE DEPÓSITOS BANCÁRIOS - PRINCIPAL	1.500.0000	15.371,56		
1321.01.0.1	REMUNERAÇÃO DE DEPÓSITOS BANCÁRIOS - PRINCIPAL	1.500.0000	2.605,27		
1321.02.0.0	REMUNERAÇÃO DE DEPÓSITOS ESPECIAIS	0.000.000	219.198,22		
1321.02.0.1	REMUNERAÇÃO DE DEPÓSITOS ESPECIAIS - PRINCIPAL	1.500.0000	25.874,51		
1321.02.0.1	REMUNERAÇÃO DE DEPÓSITOS ESPECIAIS - PRINCIPAL	1.540.1001	32.041,28		
1321.02.0.1	REMUNERAÇÃO DE DEPÓSITOS ESPECIAIS - PRINCIPAL	1.540.1001	21.360,87		
1321.02.0.1	REMUNERAÇÃO DE DEPÓSITOS ESPECIAIS - PRINCIPAL	1.599.1001	25.164,22		
1321.02.0.1	REMUNERAÇÃO DE DEPÓSITOS ESPECIAIS - PRINCIPAL	1.631.1002	24.645,38		
1321.02.0.1	REMUNERAÇÃO DE DEPÓSITOS ESPECIAIS - PRINCIPAL	1.669.0000	23.359,27		
1321.02.0.1	REMUNERAÇÃO DE DEPÓSITOS ESPECIAIS - PRINCIPAL	1.700.3110	66.752,69		
1700.00.0.0	TRANSFERÊNCIAS CORRENTES	0.000.000		39.330.341,98	
1710.00.0.0	TRANSFERÊNCIAS DA UNIÃO E DE SUAS ENTIDADES	0.000.000		17.459.575,63	
1711.00.0.0	TRANSFERÊNCIAS DECORRENTES DE PARTICIPAÇÃO NA RECEITA DA UNI	0.000.000	6.421.429,12		
1711.51.0.0	COTA-PARTE DO FUNDO DE PARTICIPAÇÃO DOS MUNICÍPIOS - FPM	0.000.000	6.411.838,13		
1711.51.1.0	COTA-PARTE DO FUNDO DE PARTICIPAÇÃO DOS MUNICÍPIOS - COTA ME	0.000.000	6.144.827,39		
1711.51.1.1	COTA-PARTE DO FUNDO DE PARTICIPAÇÃO DOS MUNICÍPIOS - COTA ME	1.500.0000	6.144.827,39		
1711.51.2.0	COTA-PARTE DO FUNDO DE PARTICIPAÇÃO DO MUNICÍPIOS - 1% COTA	0.000.000	133.505,37		
1711.51.2.1	COTA-PARTE DO FUNDO DE PARTICIPAÇÃO DO MUNICÍPIOS - 1% COTA	1.500.0000	133.505,37		
1711.51.3.0	COTA-PARTE DO FUNDO DE PARTICIPAÇÃO DOS MUNICÍPIOS - 1% COTA	0.000.000	133.505,37		
1711.51.3.1	COTA-PARTE DO FUNDO DE PARTICIPAÇÃO DOS MUNICÍPIOS - 1% COTA	1.500.0000	133.505,37		
1711.52.0.0	COTA-PARTE DO IMPOSTO SOBRE A PROPRIEDADE TERRITORIAL RURAL	0.000.000	9.590,99		
1711.52.0.1	COTA-PARTE DO IMPOSTO SOBRE A PROPRIEDADE	1.500.0000	9.590,99		

**PREFEITURA MUNICIPAL DE CAROEBE**

AV. PERIMETRAL NORTE - CNPJ:01614606/0001-80

Anexo 02

Page 2

Orçamento Programa - Exercício de 2023

RECEITAS SEGUNDO AS CATEGORIAS ECONOMICAS

Lei: 272, Data: 16/12/2022

Código	Especificação	F.R.	Desdobramento	SubCategoria Fonte	Categoria Econômica
1712.00.0.0	TERRITORIAL RURAL				
	TRANSFERÊNCIAS DAS COMPENSAÇÕES FINANCEIRAS PELA EXPLORAÇÃO	0.000.000	69.820,46		
1712.52.0.0	COTA-PARTE DA COMPENSAÇÃO FINANCEIRA PELA PRODUÇÃO DE PETRÓL	0.000.000	55.444,24		
1712.52.4.0	COTA-PARTE DO FUNDO ESPECIAL DO PETRÓLEO – FEP	0.000.000	55.444,24		
1712.52.4.1	COTA-PARTE DO FUNDO ESPECIAL DO PETRÓLEO – FEP - PRINCIPAL	1.500.0000	55.444,24		
1712.99.0.0	OUTRAS TRANSFERÊNCIAS DECORRENTES DE COMPENSAÇÃO FINANCEIRA	0.000.000	14.376,22		
1712.99.0.1	OUTRAS TRANSFERÊNCIAS DECORRENTES DE COMPENSAÇÃO FINANCEIRA	1.500.0000	14.376,22		
1713.00.0.0	TRANSFERÊNCIAS DE RECURSOS DO SISTEMA ÚNICO DE SAÚDE – SUS	0.000.000	4.503.803,42		
1713.50.0.0	TRANSFERÊNCIAS DE RECURSOS DO SISTEMA ÚNICO DE SAÚDE – SUS –	0.000.000	4.503.803,42		
1713.50.1.0	TRANSFERÊNCIAS DE RECURSOS DO BLOCO DE MANUTENÇÃO DAS AÇÕES	0.000.000	3.636.326,08		
1713.50.1.1	TRANSFERÊNCIAS DE RECURSOS DO BLOCO DE MANUTENÇÃO DAS AÇÕES	1.600.1002	694.856,46		
1713.50.1.1	TRANSFERÊNCIAS DE RECURSOS DO BLOCO DE MANUTENÇÃO DAS AÇÕES	1.600.1002	1.461.754,29		
1713.50.1.1	TRANSFERÊNCIAS DE RECURSOS DO BLOCO DE MANUTENÇÃO DAS AÇÕES	1.600.1002	163.270,21		
1713.50.1.1	TRANSFERÊNCIAS DE RECURSOS DO BLOCO DE MANUTENÇÃO DAS AÇÕES	1.600.1002	177.828,79		
1713.50.1.1	TRANSFERÊNCIAS DE RECURSOS DO BLOCO DE MANUTENÇÃO DAS AÇÕES	1.600.3110	1.138.616,33		
1713.50.2.0	TRANSFERÊNCIAS DE RECURSOS DO BLOCO DE MANUTENÇÃO DAS AÇÕES	0.000.000	374.955,55		
1713.50.2.1	TRANSFERÊNCIAS DE RECURSOS DO BLOCO DE MANUTENÇÃO DAS AÇÕES	1.600.1002	374.955,55		
1713.50.3.0	TRANSFERÊNCIAS DE RECURSOS DO BLOCO DE MANUTENÇÃO DAS AÇÕES	0.000.000	277.488,24		
1713.50.3.1	TRANSFERÊNCIAS DE RECURSOS DO BLOCO DE MANUTENÇÃO DAS AÇÕES	1.600.1002	13.206,76		
1713.50.3.1	TRANSFERÊNCIAS DE RECURSOS DO BLOCO DE MANUTENÇÃO DAS AÇÕES	1.600.1002	224.863,67		
1713.50.3.1	TRANSFERÊNCIAS DE RECURSOS DO BLOCO DE MANUTENÇÃO DAS AÇÕES	1.600.1002	39.417,81		
1713.50.4.0	TRANSFERÊNCIAS DE RECURSOS DO BLOCO DE MANUTENÇÃO DAS AÇÕES	0.000.000	126.113,03		
1713.50.4.1	TRANSFERÊNCIAS DE RECURSOS DO BLOCO DE MANUTENÇÃO DAS AÇÕES	1.600.1002	126.113,03		
1713.50.9.0	TRANSFERÊNCIAS DE RECURSOS DO BLOCO DE MANUTENÇÃO DAS AÇÕES	0.000.000	88.920,52		
1713.50.9.1	TRANSFERÊNCIAS DE RECURSOS DO BLOCO DE MANUTENÇÃO DAS AÇÕES	1.659.1002	88.920,52		
1714.00.0.0	TRANSFERÊNCIAS DE RECURSOS DO FUNDO NACIONAL DO DESENVOLVIME	0.000.000	573.098,43		
1714.50.0.0	TRANSFERÊNCIAS DO SALÁRIO-EDUCAÇÃO	0.000.000	133.380,77		
1714.50.0.1	TRANSFERÊNCIAS DO SALÁRIO-EDUCAÇÃO - PRINCIPAL	1.550.1001	133.380,77		
1714.51.0.0	TRANSFERÊNCIAS DIRETAS DO FNDE REFERENTES AO PROGRAMA DINHEI	0.000.000	16.638,00		
1714.51.0.1	TRANSFERÊNCIAS DIRETAS DO FNDE REFERENTES AO PROGRAMA DINHEI	1.551.1001	16.638,00		
1714.52.0.0	TRANSFERÊNCIAS REFERENTES AO PROGRAMA NACIONAL DE ALIMENTAÇÃO	0.000.000	177.626,51		
1714.52.0.1	TRANSFERÊNCIAS REFERENTES AO PROGRAMA NACIONAL DE ALIMENTAÇÃO	1.552.1001	177.626,51		
1714.53.0.0	TRANSFERÊNCIAS REFERENTES AO PROGRAMA NACIONAL DE APOIO AO T	0.000.000	180.009,81		
1714.53.0.1	TRANSFERÊNCIAS REFERENTES AO PROGRAMA NACIONAL DE APOIO AO T	1.553.1001	180.009,81		
1714.99.0.0	OUTRAS TRANSFERÊNCIAS DIRETAS DO FUNDO NACIONAL DO DESENVOLV	0.000.000	65.443,34		
1714.99.0.1	OUTRAS TRANSFERÊNCIAS DIRETAS DO FUNDO NACIONAL DO DESENVOLV	1.569.1001	65.443,34		
1715.00.0.0	TRANSFERÊNCIAS DE RECURSOS DE COMPLEMENTAÇÃO DA UNIÃO AO FUN	0.000.000	280.822,00		
1715.52.0.0	TRANSFERÊNCIAS DE RECURSOS DE COMPLEMENTAÇÃO DA UNIÃO AO FUN	0.000.000	280.822,00		
1715.52.0.1	TRANSFERÊNCIAS DE RECURSOS DE COMPLEMENTAÇÃO DA UNIÃO AO FUN	1.543.1001	280.822,00		
1716.00.0.0	TRANSFERÊNCIAS DE RECURSOS DO FUNDO NACIONAL DE ASSISTÊNCIA	0.000.000	789.002,72		
1716.50.0.0	TRANSFERÊNCIAS DE RECURSOS DO FUNDO NACIONAL DE ASSISTÊNCIA	0.000.000	789.002,72		
1716.50.0.0	TRANSFERÊNCIAS DE RECURSOS DO FUNDO NACIONAL DE ASSISTÊNCIA	0.000.000	789.002,72		
1716.50.0.1	TRANSFERÊNCIAS DE RECURSOS DO FUNDO NACIONAL DE ASSISTÊNCIA	1.660.0000	55.022,63		
1716.50.0.1	TRANSFERÊNCIAS DE RECURSOS DO FUNDO NACIONAL DE ASSISTÊNCIA	1.660.0000	44.577,89		
1716.50.0.1	TRANSFERÊNCIAS DE RECURSOS DO FUNDO NACIONAL DE ASSISTÊNCIA	1.660.0000	39.379,65		

**PREFEITURA MUNICIPAL DE CAROEBE**

AV. PERIMETRAL NORTE - CNPJ:01614606/0001-80

Anexo 02

Page 3

Orçamento Programa - Exercício de 2023

RECEITAS SEGUNDO AS CATEGORIAS ECONOMICAS

Lei: 272, Data: 16/12/2022

Código	Especificação	F.R.	Desdobramento	SubCategoria Fonte	Categoria Econômica
1716.50.0.1	TRANSFERÊNCIAS DE RECURSOS DO FUNDO NACIONAL DE ASSISTÊNCIA	1.660.0000	194.228,00		
1716.50.0.1	TRANSFERÊNCIAS DE RECURSOS DO FUNDO NACIONAL DE ASSISTÊNCIA	1.660.0000	15.944,55		
1716.50.0.1	TRANSFERÊNCIAS DE RECURSOS DO FUNDO NACIONAL DE ASSISTÊNCIA	1.660.0000	67.450,97		
1716.50.0.1	TRANSFERÊNCIAS DE RECURSOS DO FUNDO NACIONAL DE ASSISTÊNCIA	1.660.0000	153.042,40		
1716.50.0.1	TRANSFERÊNCIAS DE RECURSOS DO FUNDO NACIONAL DE ASSISTÊNCIA	1.660.0000	68.509,39		
1716.50.0.1	TRANSFERÊNCIAS DE RECURSOS DO FUNDO NACIONAL DE ASSISTÊNCIA	1.660.0000	34.042,17		
1716.50.0.1	TRANSFERÊNCIAS DE RECURSOS DO FUNDO NACIONAL DE ASSISTÊNCIA	1.669.0000	94.722,04		
1716.50.0.1	TRANSFERÊNCIAS DE RECURSOS DO FUNDO NACIONAL DE ASSISTÊNCIA	1.669.0000	22.083,03		
1717.00.0.0	TRANSFERÊNCIAS DE CONVÊNIO DA UNIÃO E DE SUAS ENTIDADES	0.000.000	4.807.540,21		
1717.50.0.0	TRANSFERÊNCIAS DE CONVÊNIO DA UNIÃO PARA O SISTEMA ÚNICO DE	0.000.000	424.148,27		
1717.50.0.1	TRANSFERÊNCIAS DE CONVÊNIO DA UNIÃO PARA O SISTEMA ÚNICO DE	1.631.1002	424.148,27		
1717.51.0.0	TRANSFERÊNCIAS DE CONVÊNIO DA UNIÃO DESTINADAS A PROGRAMAS	0.000.000	364.640,25		
1717.51.0.1	TRANSFERÊNCIAS DE CONVÊNIO DA UNIÃO DESTINADAS A PROGRAMAS	1.570.1001	364.640,25		
1717.52.0.0	TRANSFERÊNCIAS DE CONVÊNIO DA UNIÃO DESTINADAS A PROGRAMAS	0.000.000	749.821,79		
1717.52.0.1	TRANSFERÊNCIAS DE CONVÊNIO DA UNIÃO DESTINADAS A PROGRAMAS	1.665.0000	316.889,33		
1717.52.0.1	TRANSFERÊNCIAS DE CONVÊNIO DA UNIÃO DESTINADAS A PROGRAMAS	1.665.0000	137.180,34		
1717.52.0.1	TRANSFERÊNCIAS DE CONVÊNIO DA UNIÃO DESTINADAS A PROGRAMAS	1.665.0000	100.980,12		
1717.52.0.1	TRANSFERÊNCIAS DE CONVÊNIO DA UNIÃO DESTINADAS A PROGRAMAS	1.665.0000	194.772,00		
1717.99.0.0	OUTRAS TRANSFERÊNCIAS DE CONVÊNIO DA UNIÃO E DE SUAS ENTIDA	0.000.000	3.268.929,90		
1717.99.0.1	OUTRAS TRANSFERÊNCIAS DE CONVÊNIO DA UNIÃO E DE SUAS ENTIDA	1.700.3110	3.268.929,90		
1719.00.0.0	OUTRAS TRANSFERÊNCIAS DE RECURSOS DA UNIÃO E DE SUAS ENTIDA	0.000.000	14.059,27		
1719.51.0.0	TRANSFERÊNCIAS FINANCEIRAS DO ICMS - DESONERAÇÃO - L.C. Nº 8	0.000.000	14.059,27		
1719.51.0.1	TRANSFERÊNCIAS FINANCEIRAS DO ICMS - DESONERAÇÃO - L.C. Nº 8	1.500.0000	14.059,27		
1720.00.0.0	TRANSFERÊNCIAS DOS ESTADOS E DO DISTRITO FEDERAL E DE SUAS E	0.000.000		10.367.273,64	
1721.00.0.0	PARTICIPAÇÃO NA RECEITA DOS ESTADOS E DISTRITO FEDERAL	0.000.000	9.070.259,43		
1721.50.0.0	COTA-PARTE DO ICMS	0.000.000	8.760.111,85		
1721.50.0.1	COTA-PARTE DO ICMS - PRINCIPAL	1.500.0000	8.760.111,85		
1721.51.0.0	COTA-PARTE DO IPVA	0.000.000	200.258,05		
1721.51.0.1	COTA-PARTE DO IPVA - PRINCIPAL	1.500.0000	200.258,05		
1721.52.0.0	COTA-PARTE DO IPI - MUNICÍPIOS	0.000.000	1.540,12		
1721.52.0.1	COTA-PARTE DO IPI - MUNICÍPIOS - PRINCIPAL	1.500.0000	1.540,12		
1721.53.0.0	COTA-PARTE DA CONTRIBUIÇÃO DE INTERVENÇÃO NO DOMÍNIO ECONÔMI	0.000.000	108.349,41		
1721.53.0.1	COTA-PARTE DA CONTRIBUIÇÃO DE INTERVENÇÃO NO DOMÍNIO ECONÔMI	1.750.0000	108.349,41		
1722.00.0.0	TRANSFERÊNCIAS DAS COMPENSAÇÕES FINANCEIRAS PELA EXPLORAÇÃO	0.000.000	77.005,89		
1722.53.0.0	OUTRAS TRANSFERÊNCIAS DECORRENTES DE COMPENSAÇÕES FINANCEIRA	0.000.000	77.005,89		
1722.53.0.1	OUTRAS TRANSFERÊNCIAS DECORRENTES DE COMPENSAÇÕES FINANCEIRA	1.500.0000	77.005,89		
1723.00.0.0	TRANSFERÊNCIAS DE RECURSOS DO SISTEMA ÚNICO DE SAÚDE - SUS	0.000.000	530.916,59		
1723.50.0.0	TRANSFERÊNCIAS DE RECURSOS DO SISTEMA ÚNICO DE SAÚDE - SUS	0.000.000	530.916,59		
1723.50.0.1	TRANSFERÊNCIAS DE RECURSOS DO SISTEMA ÚNICO DE SAÚDE - SUS -	1.621.1002	108.439,65		
1723.50.0.1	TRANSFERÊNCIAS DE RECURSOS DO SISTEMA ÚNICO DE SAÚDE - SUS -	1.621.1002	197.163,00		
1723.50.0.1	TRANSFERÊNCIAS DE RECURSOS DO SISTEMA ÚNICO DE SAÚDE - SUS -	1.621.1002	27.109,91		
1723.50.0.1	TRANSFERÊNCIAS DE RECURSOS DO SISTEMA ÚNICO DE SAÚDE - SUS -	1.621.1002	198.204,03		
1729.00.0.0	OUTRAS TRANSFERÊNCIAS DOS ESTADOS E DISTRITO FEDERAL	0.000.000	689.091,73		
1729.99.0.0	OUTRAS TRANSFERÊNCIAS DOS ESTADOS E DF	0.000.000	689.091,73		
1729.99.0.1	OUTRAS TRANSFERÊNCIAS DOS ESTADOS E DF - PRINCIPAL	1.500.0000	272.195,76		
1729.99.0.1	OUTRAS TRANSFERÊNCIAS DOS ESTADOS E DF - PRINCIPAL	1.701.0000	416.895,97		

**PREFEITURA MUNICIPAL DE CAROEBE**

AV. PERIMETRAL NORTE - CNPJ:01614606/0001-80

Anexo 02

Page 4

Orçamento Programa - Exercício de 2023

RECEITAS SEGUNDO AS CATEGORIAS ECONOMICAS

Lei: 272, Data: 16/12/2022

Código	Especificação	F.R.	Desdobramento	SubCategoria Fonte	Categoria Econômica
1750.00.0.0	TRANSFERÊNCIAS DE OUTRAS INSTITUIÇÕES PÚBLICAS	0.000.000		11.503.492,71	
1751.00.0.0	TRANSFERÊNCIAS DE RECURSOS DO FUNDO DE MANUTENÇÃO E DESENVOL	0.000.000	11.503.492,71		
1751.50.0.0	TRANSFERÊNCIAS DE RECURSOS DO FUNDO DE MANUTENÇÃO E DESENVOL	0.000.000	11.503.492,71		
1751.50.0.1	TRANSFERÊNCIAS DE RECURSOS DO FUNDO DE MANUTENÇÃO E DESENVOL	1.540.1001	7.962.652,40		
1751.50.0.1	TRANSFERÊNCIAS DE RECURSOS DO FUNDO DE MANUTENÇÃO E DESENVOL	1.540.1001	3.412.565,31		
1751.50.0.1	TRANSFERÊNCIAS DE RECURSOS DO FUNDO DE MANUTENÇÃO E DESENVOL	1.542.1001	128.275,00		
1900.00.0.0	OUTRAS RECEITAS CORRENTES	0.000.000			
1920.00.0.0	INDENIZAÇÕES, RESTITUIÇÕES E RESSARCIMENTOS	0.000.000			
1922.00.0.0	RESTITUIÇÕES	0.000.000			
1922.99.0.0	OUTRAS RESTITUIÇÕES	0.000.000			
1922.99.0.1	OUTRAS RESTITUIÇÕES - PRINCIPAL	1.500.0000			
2000.00.0.0	RECEITAS DE CAPITAL	0.000.000			11.493.430,87
2400.00.0.0	TRANSFERÊNCIAS DE CAPITAL	0.000.000		11.493.430,87	
2410.00.0.0	TRANSFERÊNCIAS DA UNIÃO E DE SUAS ENTIDADES	0.000.000		11.493.430,87	
2411.00.0.0	TRANSFERÊNCIAS DE RECURSOS DO SISTEMA ÚNICO DE SAÚDE - SUS	0.000.000	1.409.715,46		
2411.51.0.0	TRANSFERÊNCIAS DE RECURSOS DO SISTEMA ÚNICO DE SAÚDE - SUS -	0.000.000	1.409.715,46		
2411.51.1.0	TRANSFERÊNCIAS DE RECURSOS DO BLOCO DE ESTRUTURAÇÃO DA REDE	0.000.000	1.084.396,51		
2411.51.1.1	TRANSFERÊNCIAS DE RECURSOS DO BLOCO DE ESTRUTURAÇÃO DA REDE	1.601.1002	1.084.396,51		
2411.51.2.0	TRANSFERÊNCIAS DE RECURSOS DO BLOCO DE ESTRUTURAÇÃO DA REDE	0.000.000	325.318,95		
2411.51.2.1	TRANSFERÊNCIAS DE RECURSOS DO BLOCO DE ESTRUTURAÇÃO DA REDE	1.601.1002	325.318,95		
2412.00.0.0	TRANSFERÊNCIAS DE RECURSOS DO FUNDO NACIONAL DO DESENVOLVIME	0.000.000	1.263.280,14		
2412.50.0.0	TRANSFERÊNCIAS DE RECURSOS DESTINADOS A PROGRAMAS DE EDUCAÇÃO	0.000.000	1.263.280,14		
2412.50.9.0	OUTRAS TRANSFERÊNCIAS DESTINADAS A PROGRAMAS DE EDUCAÇÃO	0.000.000	1.263.280,14		
2412.50.9.1	OUTRAS TRANSFERÊNCIAS DESTINADAS A PROGRAMAS DE EDUCAÇÃO - P	1.570.3110	401.784,40		
2412.50.9.1	OUTRAS TRANSFERÊNCIAS DESTINADAS A PROGRAMAS DE EDUCAÇÃO - P	1.700.3110	212.933,24		
2412.50.9.1	OUTRAS TRANSFERÊNCIAS DESTINADAS A PROGRAMAS DE EDUCAÇÃO - P	1.700.3110	648.562,50		
2414.00.0.0	TRANSFERÊNCIAS DE CONVÊNIOS DA UNIÃO E DE SUAS ENTIDADES	0.000.000	8.820.435,27		
2414.99.0.0	OUTRAS TRANSFERÊNCIAS DE CONVÊNIOS DA UNIÃO E DE SUAS ENTIDA	0.000.000	8.820.435,27		
2414.99.0.1	OUTRAS TRANSFERÊNCIAS DE CONVÊNIOS DA UNIÃO E DE SUAS ENTIDA	1.700.3110	8.820.435,27		
9000.00.0.0	(R) DEDUÇÕES DA RECEITA	0.000.000			-2.823.265,68
9500.00.0.0	(R) DEDUÇÕES DO FUNDEB	0.000.000		-2.823.265,68	
9510.00.0.0	(R) DEDUÇÕES DO FUNDEB	0.000.000	-2.823.265,68		
9510.00.0.0	(R) DEDUÇÕES DO FUNDEB	0.000.000		-2.823.265,68	
9510.00.0.0	(R) DEDUÇÕES DO FUNDEB	1.500.0000	-2.823.265,68		
Total das Receitas (exceto Intra-Orçamentárias)					50.011.618,00

TOTALIZAÇÃO DAS RECEITAS POR CATEGORIA ECONOMICA

--

RECEITA DE CAPITAL	11.493.430,87
--------------------	---------------



PREFEITURA MUNICIPAL DE CAROEBE
AV. PERIMETRAL NORTE - CNPJ:01614606/0001-80

Anexo 02
Page 5

Orçamento Programa - Exercício de 2023
RECEITAS SEGUNDO AS CATEGORIAS ECONOMICAS

Lei: **272**, Data: 16/12/2022

Total Geral das Receitas	50.011.618,00
--------------------------	---------------

Código	Especificação	F.R.	Desdobramento	SubCategoria Fonte	Categoria Econômica
--------	---------------	------	---------------	-----------------------	------------------------

LUCIO ALBUQUERQUE
GUIMARAES
JUNIOR:83567518291

Assinado de forma digital por LUCIO
ALBUQUERQUE GUIMARAES
JUNIOR:83567518291
Dados: 2022.12.27 15:16:41 -0400'

GLADYS MATILDE BUENO
BRASIL:02784670244

Assinado de forma digital por GLADYS
MATILDE BUENO BRASIL:02784670244
Dados: 2022.12.27 15:14:39 -0400'

OSMAR SERRA BONFIM
FILHO:61830330225

Assinado de forma digital por OSMAR
SERRA BONFIM FILHO:61830330225
Dados: 2022.12.27 15:54:17 -0400'

UCIO ALBUQUERQUE GUIMARAES JUNIO
SEC. MUN. PLAN. ADM E FINANÇAS
835.675.182-91

GLADYS M. BUENO BRASIL
CONTADORA
027.846.702-44

OSMAR SERRA BONFIM FILHO
PREFEITO MUNICIPAL
618.303.302-25



NATUREZA DA DESPESA - CONSOLIDAÇÃO GERAL

Lei: 272, Data: 16/12/2022

Código	Especificação	Elemento	Modalidade	Grupo	Categoria Econômica
30.00.00	DESPESAS CORRENTES				32.332.109,52
31.00.00	PESSOAL E ENCARGOS SOCIAIS			16.917.851,06	
31.90.00	APLICAÇÕES DIRETAS		16.917.851,06		
31.90.04	CONTRATAÇÃO POR TEMPO DETERMINADO	5.445.075,58			
31.90.11	VENCIMENTOS E VANTAGENS FIXAS - PESSOAL CIVIL	8.133.101,77			
31.90.13	OBRIGAÇÕES PATRONAIS	3.153.224,56			
31.90.91	SENTENÇAS JUDICIAIS	156.321,57			
31.90.92	DESPESAS DE EXERCÍCIOS ANTERIORES	30.127,58			
32.00.00	JUROS E ENCARGOS DA DÍVIDA			11.331,94	
32.90.00	APLICAÇÕES DIRETAS		11.331,94		
32.90.21	JUROS SOBRE A DÍVIDA POR CONTRATO	11.331,94			
33.00.00	OUTRAS DESPESAS CORRENTES			15.402.926,52	
33.90.00	APLICAÇÕES DIRETAS		15.402.926,52		
33.90.04	CONTRATAÇÃO POR TEMPO DETERMINADO	38.027,58			
33.90.14	DIÁRIAS - CIVIL	514.812,61			
33.90.30	MATERIAL DE CONSUMO	4.251.984,97			
33.90.31	PREMIAÇÕES CULTURAIS, ARTÍSTICAS, CIENTÍFICAS, DESPORTIVAS E	35.383,34			
33.90.32	MATERIAL, BEM OU SERVIÇO PARA DISTRIBUIÇÃO GRATUITA	147.901,50			
33.90.33	PASSAGENS E DESPESAS COM LOCOMOÇÃO	58.097,17			
33.90.35	SERVIÇOS DE CONSULTORIA	264.039,17			
33.90.36	OUTROS SERVIÇOS DE TERCEIROS - PESSOA FÍSICA	987.953,32			
33.90.39	OUTROS SERVIÇOS DE TERCEIROS - PESSOA JURÍDICA	8.475.519,32			
33.90.46	AUXÍLIO ALIMENTAÇÃO	17.762,83			
33.90.47	OBRIGAÇÕES TRIBUTÁRIAS E CONTRIBUTIVAS	353.847,51			
33.90.48	OUTROS AUXÍLIOS FINANCEIROS A PESSOA FÍSICA	5.920,95			
33.90.91	SENTENÇAS JUDICIAIS	95.534,23			
33.90.92	DESPESAS DE EXERCÍCIOS ANTERIORES	129.032,11			
33.90.93	INDENIZAÇÕES E RESTITUIÇÕES	27.109,91			
40.00.00	DESPESAS DE CAPITAL				16.834.840,38
44.00.00	INVESTIMENTOS			15.790.669,32	
44.90.00	APLICAÇÕES DIRETAS		15.790.669,32		
44.90.51	OBRAS E INSTALAÇÕES	12.335.557,73			
44.90.52	EQUIPAMENTOS E MATERIAL PERMANENTE	3.390.234,07			
44.90.92	DESPESAS DE EXERCÍCIOS ANTERIORES	64.877,52			
46.00.00	AMORTIZAÇÃO DA DÍVIDA			1.044.171,06	
46.90.00	APLICAÇÕES DIRETAS		1.044.171,06		
46.90.71	PRINCIPAL DA DÍVIDA CONTRATUAL RESGATADA	1.044.171,06			
90.00.00	RESERVA DE CONTINGÊNCIA				844.668,10
99.00.00	RESERVA DE CONTINGÊNCIA			844.668,10	
99.99.00	Reserva de Contingência		844.668,10		
99.99.99	RESERVA DE CONTINGÊNCIA	844.668,10			
TOTAL					50.011.618,00

LUCIO ALBUQUERQUE GUIMARAES
 JUNIOR:83567518291
 Assinado de forma digital por LUCIO ALBUQUERQUE GUIMARAES JUNIOR:83567518291
 Dados: 2022.12.27 15:16:21 -04'00'

GLADYS MATILDE BUENO
 BRASIL:02784670244
 Assinado de forma digital por GLADYS MATILDE BUENO BRASIL:02784670244
 Dados: 2022.12.27 15:13:18 -04'00'

OSMAR SERRA BONFIM FILHO:61830330225
 Assinado de forma digital por OSMAR SERRA BONFIM FILHO:61830330225
 Dados: 2022.12.27 15:52:30 -04'00'

UCIO ALBUQUERQUE GUIMARAES JUNIO
 SEC. MUN. PLAN. ADM E FINANÇAS
 835.675.182-91

GLADYS M. BUENO BRASIL
 CONTADORA
 027.846.702-44

OSMAR SERRA BONFIM FILHO
 PREFEITO MUNICIPAL
 618.303.302-25

**PREFEITURA MUNICIPAL DE CAROEBE**

AV. PERIMETRAL NORTE - CNPJ:01614606/0001-80

Orçamento Programa - Exercício de 2023

Anexo 02

Page 1

NATUREZA DA DESPESA POR ORGÃO

Lei: 272, Data: 16/12/2022

PODER		01 PODER LEGISLATIVO				
ORGÃO		01 CÂMARA MUNICIPAL DE CAROEBE				
Código	Especificação	F.R.	Elemento	Modalidade	Grupo	Categoria Econômica
3.0.00.00	DESPESAS CORRENTES	0.000.000				662.922,04
3.1.00.00	PESSOAL E ENCARGOS SOCIAIS	0.000.000			503.117,15	
3.1.90.00	APLICAÇÕES DIRETAS	0.000.000		503.117,15		
3.1.90.04	CONTRATAÇÃO POR TEMPO DETERMINADO	1.500.0000	94.977,18			
3.1.90.11	VENCIMENTOS E VANTAGENS FIXAS - PESSOAL CIVIL	1.500.0000	318.831,05			
3.1.90.13	OBRIGAÇÕES PATRONAIS	1.500.0000	89.308,92			
3.3.00.00	OUTRAS DESPESAS CORRENTES	0.000.000			159.804,89	
3.3.90.00	APLICAÇÕES DIRETAS	0.000.000		159.804,89		
3.3.90.14	DIÁRIAS - CIVIL	1.500.0000	11.632,63			
3.3.90.30	MATERIAL DE CONSUMO	1.500.0000	58.431,96			
3.3.90.33	PASSAGENS E DESPESAS COM LOCOMOÇÃO	1.500.0000	6.675,26			
3.3.90.36	OUTROS SERVIÇOS DE TERCEIROS - PESSOA FÍSICA	1.500.0000	20.025,80			
3.3.90.39	OUTROS SERVIÇOS DE TERCEIROS - PESSOA JURÍDICA	1.500.0000	59.034,07			
3.3.90.92	DESPESAS DE EXERCÍCIOS ANTERIORES	1.500.0000	4.005,17			
4.0.00.00	DESPESAS DE CAPITAL	0.000.000				292.115,46
4.4.00.00	INVESTIMENTOS	0.000.000			292.115,46	
4.4.90.00	APLICAÇÕES DIRETAS	0.000.000		292.115,46		
4.4.90.51	OBRAS E INSTALAÇÕES	1.500.0000	223.885,23			
4.4.90.52	EQUIPAMENTOS E MATERIAL PERMANENTE	1.500.0000	68.230,23			
TOTAL						955.037,50

**PREFEITURA MUNICIPAL DE CAROEBE**

AV. PERIMETRAL NORTE - CNPJ:01614606/0001-80

Orçamento Programa - Exercício de 2023

Anexo 02

Page 2

NATUREZA DA DESPESA POR ORGÃO

Lei: 272, Data: 16/12/2022

PODER		02 PODER EXECUTIVO				
ORGÃO		01 GABINETE CIVIL				
Código	Especificação	F.R.	Elemento	Modalidade	Grupo	Categoria Econômica
3.0.00.00	DESPESAS CORRENTES	0.000.000				596.331,50
3.1.00.00	PESSOAL E ENCARGOS SOCIAIS	0.000.000			425.983,50	
3.1.90.00	APLICAÇÕES DIRETAS	0.000.000		425.983,50		
3.1.90.04	CONTRATAÇÃO POR TEMPO DETERMINADO	1.500.0000	349.166,81			
3.1.90.13	OBRIGAÇÕES PATRONAIS	1.500.0000	76.816,69			
3.3.00.00	OUTRAS DESPESAS CORRENTES	0.000.000			170.348,00	
3.3.90.00	APLICAÇÕES DIRETAS	0.000.000		170.348,00		
3.3.90.14	DIÁRIAS - CIVIL	1.500.0000	12.495,80			
3.3.90.30	MATERIAL DE CONSUMO	1.500.0000	59.114,69			
3.3.90.36	OUTROS SERVIÇOS DE TERCEIROS - PESSOA FÍSICA	1.500.0000	39.311,08			
3.3.90.39	OUTROS SERVIÇOS DE TERCEIROS - PESSOA JURÍDICA	1.500.0000	59.426,43			
TOTAL						596.331,50

**PREFEITURA MUNICIPAL DE CAROEBE**

AV. PERIMETRAL NORTE - CNPJ:01614606/0001-80

Orçamento Programa - Exercício de 2023

Anexo 02

Page 3

NATUREZA DA DESPESA POR ORGÃO

Lei: 272, Data: 16/12/2022

PODER		02 PODER EXECUTIVO				
ORGÃO		02 SECRETARIA DE FINANÇAS ADM. E PLANEJAMENTO				
Código	Especificação	F.R.	Elemento	Modalidade	Grupo	Categoria Econômica
3.0.00.00	DESPESAS CORRENTES	0.000.000				2.789.306,41
3.1.00.00	PESSOAL E ENCARGOS SOCIAIS	0.000.000			2.124.520,51	
3.1.90.00	APLICAÇÕES DIRETAS	0.000.000		2.124.520,51		
3.1.90.04	CONTRATAÇÃO POR TEMPO DETERMINADO	1.500.0000	749.106,81			
3.1.90.11	VENCIMENTOS E VANTAGENS FIXAS - PESSOAL CIVIL	1.500.0000	780.484,09			
3.1.90.13	OBRIGAÇÕES PATRONAIS	1.500.0000	438.608,04			
3.1.90.91	SENTENÇAS JUDICIAIS	1.500.0000	156.321,57			
3.2.00.00	JUROS E ENCARGOS DA DÍVIDA	0.000.000			11.331,94	
3.2.90.00	APLICAÇÕES DIRETAS	0.000.000		11.331,94		
3.2.90.21	JUROS SOBRE A DÍVIDA POR CONTRATO	1.500.0000	11.331,94			
3.3.00.00	OUTRAS DESPESAS CORRENTES	0.000.000			653.453,96	
3.3.90.00	APLICAÇÕES DIRETAS	0.000.000		653.453,96		
3.3.90.14	DIÁRIAS - CIVIL	1.500.0000	88.858,97			
3.3.90.30	MATERIAL DE CONSUMO	1.500.0000	115.786,09			
3.3.90.35	SERVIÇOS DE CONSULTORIA	1.500.0000	150.199,80			
3.3.90.36	OUTROS SERVIÇOS DE TERCEIROS - PESSOA FÍSICA	1.500.0000	41.558,43			
3.3.90.39	OUTROS SERVIÇOS DE TERCEIROS - PESSOA JURÍDICA	1.500.0000	114.790,19			
3.3.90.47	OBRIGAÇÕES TRIBUTÁRIAS E CONTRIBUTIVAS	1.500.0000	26.700,45			
3.3.90.91	SENTENÇAS JUDICIAIS	1.500.0000	95.534,23			
3.3.90.92	DESPESAS DE EXERCÍCIOS ANTERIORES	1.500.0000	20.025,80			
4.0.00.00	DESPESAS DE CAPITAL	0.000.000				1.066.509,63
4.4.00.00	INVESTIMENTOS	0.000.000			22.338,57	
4.4.90.00	APLICAÇÕES DIRETAS	0.000.000		22.338,57		
4.4.90.52	EQUIPAMENTOS E MATERIAL PERMANENTE	1.500.0000	22.338,57			
4.6.00.00	AMORTIZAÇÃO DA DÍVIDA	0.000.000			1.044.171,06	
4.6.90.00	APLICAÇÕES DIRETAS	0.000.000		1.044.171,06		
4.6.90.71	PRINCIPAL DA DÍVIDA CONTRATUAL RESGATADA	1.500.0000	1.044.171,06			
TOTAL						3.855.816,04

**PREFEITURA MUNICIPAL DE CAROEBE**

AV. PERIMETRAL NORTE - CNPJ:01614606/0001-80

Orçamento Programa - Exercício de 2023

Anexo 02

Page 4

NATUREZA DA DESPESA POR ORGÃO

Lei: 272, Data: 16/12/2022

PODER		02 PODER EXECUTIVO				
ORGÃO		03 FUNDO MUNICIPAL DE EDUCAÇÃO - FUNDEB				
Código	Especificação	F.R.	Elemento	Modalidade	Grupo	Categoria Econômica
3.0.00.00	DESPESAS CORRENTES	0.000.000				11.243.144,94
3.1.00.00	PESSOAL E ENCARGOS SOCIAIS	0.000.000			8.069.930,71	
3.1.90.00	APLICAÇÕES DIRETAS	0.000.000		8.069.930,71		
3.1.90.04	CONTRATAÇÃO POR TEMPO DETERMINADO	1.540.1001	1.139.834,87			
3.1.90.11	VENCIMENTOS E VANTAGENS FIXAS - PESSOAL CIVIL	1.540.1001	5.391.813,49			
3.1.90.13	OBRIGAÇÕES PATRONAIS	1.540.1001	1.538.282,35			
3.3.00.00	OUTRAS DESPESAS CORRENTES	0.000.000			3.173.214,23	
3.3.90.00	APLICAÇÕES DIRETAS	0.000.000		3.173.214,23		
3.3.90.30	MATERIAL DE CONSUMO	1.540.1001	735.063,13			
3.3.90.30	MATERIAL DE CONSUMO	1.542.1001	57.054,50			
3.3.90.30	MATERIAL DE CONSUMO	1.543.1001	85.246,60			
3.3.90.39	OUTROS SERVIÇOS DE TERCEIROS - PESSOA JURÍDICA	1.540.1001	2.114.629,50			
3.3.90.39	OUTROS SERVIÇOS DE TERCEIROS - PESSOA JURÍDICA	1.542.1001	71.220,50			
3.3.90.47	OBRIGAÇÕES TRIBUTÁRIAS E CONTRIBUTIVAS	1.540.1001	110.000,00			
4.0.00.00	DESPESAS DE CAPITAL	0.000.000				594.571,92
4.4.00.00	INVESTIMENTOS	0.000.000			594.571,92	
4.4.90.00	APLICAÇÕES DIRETAS	0.000.000		594.571,92		
4.4.90.52	EQUIPAMENTOS E MATERIAL PERMANENTE	1.540.1001	398.996,52			
4.4.90.52	EQUIPAMENTOS E MATERIAL PERMANENTE	1.543.1001	195.575,40			
TOTAL						11.837.716,86

**PREFEITURA MUNICIPAL DE CAROEBE**

AV. PERIMETRAL NORTE - CNPJ:01614606/0001-80

Orçamento Programa - Exercício de 2023

Anexo 02

Page 5

NATUREZA DA DESPESA POR ORGÃO

Lei: 272, Data: 16/12/2022

PODER ORGÃO		02 PODER EXECUTIVO 04 FUNDO MUNICIPAL DE SAÚDE				
Código	Especificação	F.R.	Elemento	Modalidade	Grupo	Categoria Econômica
3.0.00.00	DESPESAS CORRENTES	0.000.000				7.424.458,45
3.1.00.00	PESSOAL E ENCARGOS SOCIAIS	0.000.000			3.501.987,04	
3.1.90.00	APLICAÇÕES DIRETAS	0.000.000		3.501.987,04		
3.1.90.04	CONTRATAÇÃO POR TEMPO DETERMINADO	1.500.0000	443.398,04			
3.1.90.04	CONTRATAÇÃO POR TEMPO DETERMINADO	1.600.1002	1.356.595,08			
3.1.90.04	CONTRATAÇÃO POR TEMPO DETERMINADO	1.621.1002	56.388,62			
3.1.90.04	CONTRATAÇÃO POR TEMPO DETERMINADO	1.659.1002	13.012,76			
3.1.90.11	VENCIMENTOS E VANTAGENS FIXAS - PESSOAL CIVIL	1.500.0000	654.959,24			
3.1.90.11	VENCIMENTOS E VANTAGENS FIXAS - PESSOAL CIVIL	1.600.1002	361.373,92			
3.1.90.13	OBRIGAÇÕES PATRONAIS	1.500.0000	241.638,60			
3.1.90.13	OBRIGAÇÕES PATRONAIS	1.600.1002	344.493,20			
3.1.90.92	DESPESAS DE EXERCÍCIOS ANTERIORES	1.500.0000	30.127,58			
3.3.00.00	OUTRAS DESPESAS CORRENTES	0.000.000			3.922.471,41	
3.3.90.00	APLICAÇÕES DIRETAS	0.000.000		3.922.471,41		
3.3.90.14	DIÁRIAS - CIVIL	1.500.0000	33.256,01			
3.3.90.14	DIÁRIAS - CIVIL	1.600.1002	62.202,42			
3.3.90.14	DIÁRIAS - CIVIL	1.631.1002	24.645,38			
3.3.90.14	DIÁRIAS - CIVIL	1.659.1002	5.421,98			
3.3.90.30	MATERIAL DE CONSUMO	1.500.0000	279.495,14			
3.3.90.30	MATERIAL DE CONSUMO	1.600.1002	629.866,67			
3.3.90.30	MATERIAL DE CONSUMO	1.600.3110	379.722,85			
3.3.90.30	MATERIAL DE CONSUMO	1.621.1002	312.657,97			
3.3.90.30	MATERIAL DE CONSUMO	1.659.1002	27.109,91			
3.3.90.32	MATERIAL, BEM OU SERVIÇO PARA DISTRIBUIÇÃO GRATUITA	1.500.0000	25.874,51			
3.3.90.32	MATERIAL, BEM OU SERVIÇO PARA DISTRIBUIÇÃO GRATUITA	1.659.1002	16.265,95			
3.3.90.33	PASSAGENS E DESPESAS COM LOCOMOÇÃO	1.500.0000	45.900,31			
3.3.90.35	SERVIÇOS DE CONSULTORIA	1.500.0000	85.605,13			
3.3.90.36	OUTROS SERVIÇOS DE TERCEIROS - PESSOA FÍSICA	1.500.0000	40.051,60			
3.3.90.36	OUTROS SERVIÇOS DE TERCEIROS - PESSOA FÍSICA	1.600.1002	53.672,19			
3.3.90.36	OUTROS SERVIÇOS DE TERCEIROS - PESSOA FÍSICA	1.600.3110	379.354,70			
3.3.90.39	OUTROS SERVIÇOS DE TERCEIROS - PESSOA JURÍDICA	1.500.0000	289.251,91			
3.3.90.39	OUTROS SERVIÇOS DE TERCEIROS - PESSOA JURÍDICA	1.600.1002	249.835,34			
3.3.90.39	OUTROS SERVIÇOS DE TERCEIROS - PESSOA JURÍDICA	1.600.3110	379.538,78			
3.3.90.39	OUTROS SERVIÇOS DE TERCEIROS - PESSOA JURÍDICA	1.621.1002	136.520,00			
3.3.90.39	OUTROS SERVIÇOS DE TERCEIROS - PESSOA JURÍDICA	1.631.1002	144.062,08			
3.3.90.39	OUTROS SERVIÇOS DE TERCEIROS - PESSOA JURÍDICA	1.659.1002	16.265,95			
3.3.90.46	AUXÍLIO ALIMENTAÇÃO	1.500.0000	17.762,83			
3.3.90.47	OBRIGAÇÕES TRIBUTÁRIAS E CONTRIBUTIVAS	1.500.0000	81.597,50			
3.3.90.47	OBRIGAÇÕES TRIBUTÁRIAS E CONTRIBUTIVAS	1.600.1002	135.549,56			

**PREFEITURA MUNICIPAL DE CAROEBE**

AV. PERIMETRAL NORTE - CNPJ:01614606/0001-80

Orçamento Programa - Exercício de 2023

Anexo 02

Page 6

NATUREZA DA DESPESA POR ORGÃO

Lei: 272, Data: 16/12/2022

PODER ORGÃO		02 PODER EXECUTIVO 04 FUNDO MUNICIPAL DE SAÚDE				
Código	Especificação	F.R.	Elemento	Modalidade	Grupo	Categoria Econômica
3.3.90.48	OUTROS AUXÍLIOS FINANCEIROS A PESSOA FÍSICA	1.500.0000	5.920,95			
3.3.90.92	DESPESAS DE EXERCÍCIOS ANTERIORES	1.500.0000	54.219,82			
3.3.90.92	DESPESAS DE EXERCÍCIOS ANTERIORES	1.600.1002	10.843,97			
4.0.00.00	DESPESAS DE CAPITAL	0.000.000				1.986.967,34
4.4.00.00	INVESTIMENTOS	0.000.000			1.986.967,34	
4.4.90.00	APLICAÇÕES DIRETAS	0.000.000		1.986.967,34		
4.4.90.51	OBRAS E INSTALAÇÕES	1.600.1002	40.908,42			
4.4.90.51	OBRAS E INSTALAÇÕES	1.601.1002	911.079,33			
4.4.90.51	OBRAS E INSTALAÇÕES	1.631.1002	124.431,19			
4.4.90.52	EQUIPAMENTOS E MATERIAL PERMANENTE	1.500.0000	189.137,50			
4.4.90.52	EQUIPAMENTOS E MATERIAL PERMANENTE	1.600.1002	30.925,80			
4.4.90.52	EQUIPAMENTOS E MATERIAL PERMANENTE	1.601.1002	487.978,43			
4.4.90.52	EQUIPAMENTOS E MATERIAL PERMANENTE	1.621.1002	25.350,00			
4.4.90.52	EQUIPAMENTOS E MATERIAL PERMANENTE	1.631.1002	155.655,00			
4.4.90.52	EQUIPAMENTOS E MATERIAL PERMANENTE	1.659.1002	10.843,97			
4.4.90.92	DESPESAS DE EXERCÍCIOS ANTERIORES	1.601.1002	10.657,70			
TOTAL						9.411.425,79

**PREFEITURA MUNICIPAL DE CAROEBE**

AV. PERIMETRAL NORTE - CNPJ:01614606/0001-80

Orçamento Programa - Exercício de 2023

Anexo 02

Page 7

NATUREZA DA DESPESA POR ORGÃO

Lei: 272, Data: 16/12/2022

PODER		02 PODER EXECUTIVO				
ORGÃO		05 FUNDO MUNICIPAL DE MEIO AMBIENTE				
Código	Especificação	F.R.	Elemento	Modalidade	Grupo	Categoria Econômica
3.0.00.00	DESPESAS CORRENTES	0.000.000				744.032,89
3.1.00.00	PESSOAL E ENCARGOS SOCIAIS	0.000.000			245.612,97	
3.1.90.00	APLICAÇÕES DIRETAS	0.000.000		245.612,97		
3.1.90.04	CONTRATAÇÃO POR TEMPO DETERMINADO	1.500.0000	162.428,01			
3.1.90.11	VENCIMENTOS E VANTAGENS FIXAS - PESSOAL CIVIL	1.500.0000	38.894,10			
3.1.90.13	OBRIGAÇÕES PATRONAIS	1.500.0000	44.290,86			
3.3.00.00	OUTRAS DESPESAS CORRENTES	0.000.000			498.419,92	
3.3.90.00	APLICAÇÕES DIRETAS	0.000.000		498.419,92		
3.3.90.14	DIÁRIAS - CIVIL	1.500.0000	85.202,28			
3.3.90.30	MATERIAL DE CONSUMO	1.500.0000	161.746,43			
3.3.90.36	OUTROS SERVIÇOS DE TERCEIROS - PESSOA FÍSICA	1.500.0000	44.389,24			
3.3.90.39	OUTROS SERVIÇOS DE TERCEIROS - PESSOA JURÍDICA	1.500.0000	207.081,97			
4.0.00.00	DESPESAS DE CAPITAL	0.000.000				247.924,67
4.4.00.00	INVESTIMENTOS	0.000.000			247.924,67	
4.4.90.00	APLICAÇÕES DIRETAS	0.000.000		247.924,67		
4.4.90.51	OBRAS E INSTALAÇÕES	1.500.0000	11.997,04			
4.4.90.52	EQUIPAMENTOS E MATERIAL PERMANENTE	1.500.0000	80.272,63			
4.4.90.52	EQUIPAMENTOS E MATERIAL PERMANENTE	1.700.3110	155.655,00			
TOTAL						991.957,56

**PREFEITURA MUNICIPAL DE CAROEBE**

AV. PERIMETRAL NORTE - CNPJ:01614606/0001-80

Orçamento Programa - Exercício de 2023

Anexo 02

Page 8

NATUREZA DA DESPESA POR ORGÃO

Lei: 272, Data: 16/12/2022

PODER		02 PODER EXECUTIVO				
ORGÃO		06 FUNDO MUNICIPAL DE ASSISTENCIA SOCIAL				
Código	Especificação	F.R.	Elemento	Modalidade	Grupo	Categoria Econômica
3.0.00.00	DESPESAS CORRENTES	0.000.000				2.132.288,59
3.1.00.00	PESSOAL E ENCARGOS SOCIAIS	0.000.000			1.007.794,48	
3.1.90.00	APLICAÇÕES DIRETAS	0.000.000		1.007.794,48		
3.1.90.04	CONTRATAÇÃO POR TEMPO DETERMINADO	1.500.0000	284.505,72			
3.1.90.04	CONTRATAÇÃO POR TEMPO DETERMINADO	1.660.0000	293.191,84			
3.1.90.04	CONTRATAÇÃO POR TEMPO DETERMINADO	1.669.0000	12.850,10			
3.1.90.11	VENCIMENTOS E VANTAGENS FIXAS - PESSOAL CIVIL	1.500.0000	293.496,11			
3.1.90.13	OBRIGAÇÕES PATRONAIS	1.500.0000	70.793,35			
3.1.90.13	OBRIGAÇÕES PATRONAIS	1.660.0000	52.957,36			
3.3.00.00	OUTRAS DESPESAS CORRENTES	0.000.000			1.124.494,11	
3.3.90.00	APLICAÇÕES DIRETAS	0.000.000		1.124.494,11		
3.3.90.04	CONTRATAÇÃO POR TEMPO DETERMINADO	1.660.0000	15.944,55			
3.3.90.04	CONTRATAÇÃO POR TEMPO DETERMINADO	1.669.0000	22.083,03			
3.3.90.14	DIÁRIAS - CIVIL	1.500.0000	19.966,00			
3.3.90.14	DIÁRIAS - CIVIL	1.660.0000	41.733,85			
3.3.90.14	DIÁRIAS - CIVIL	1.669.0000	28.781,25			
3.3.90.30	MATERIAL DE CONSUMO	1.500.0000	53.835,61			
3.3.90.30	MATERIAL DE CONSUMO	1.660.0000	138.058,49			
3.3.90.30	MATERIAL DE CONSUMO	1.665.0000	219.532,00			
3.3.90.30	MATERIAL DE CONSUMO	1.669.0000	24.941,12			
3.3.90.32	MATERIAL, BEM OU SERVIÇO PARA DISTRIBUIÇÃO GRATUITA	1.500.0000	79.124,55			
3.3.90.32	MATERIAL, BEM OU SERVIÇO PARA DISTRIBUIÇÃO GRATUITA	1.660.0000	8.201,75			
3.3.90.32	MATERIAL, BEM OU SERVIÇO PARA DISTRIBUIÇÃO GRATUITA	1.669.0000	13.012,76			
3.3.90.33	PASSAGENS E DESPESAS COM LOCOMOÇÃO	1.500.0000	5.521,60			
3.3.90.36	OUTROS SERVIÇOS DE TERCEIROS - PESSOA FÍSICA	1.500.0000	32.700,65			
3.3.90.36	OUTROS SERVIÇOS DE TERCEIROS - PESSOA FÍSICA	1.660.0000	3.527,09			
3.3.90.39	OUTROS SERVIÇOS DE TERCEIROS - PESSOA JURÍDICA	1.500.0000	95.100,58			
3.3.90.39	OUTROS SERVIÇOS DE TERCEIROS - PESSOA JURÍDICA	1.660.0000	84.087,65			
3.3.90.39	OUTROS SERVIÇOS DE TERCEIROS - PESSOA JURÍDICA	1.665.0000	213.400,46			
3.3.90.39	OUTROS SERVIÇOS DE TERCEIROS - PESSOA JURÍDICA	1.669.0000	24.941,12			
4.0.00.00	DESPESAS DE CAPITAL	0.000.000				457.404,53
4.4.00.00	INVESTIMENTOS	0.000.000			457.404,53	
4.4.90.00	APLICAÇÕES DIRETAS	0.000.000		457.404,53		
4.4.90.51	OBRAS E INSTALAÇÕES	1.500.0000	10.377,00			
4.4.90.51	OBRAS E INSTALAÇÕES	1.665.0000	316.889,33			
4.4.90.52	EQUIPAMENTOS E MATERIAL PERMANENTE	1.500.0000	82.088,17			
4.4.90.52	EQUIPAMENTOS E MATERIAL PERMANENTE	1.660.0000	34.495,07			
4.4.90.52	EQUIPAMENTOS E MATERIAL PERMANENTE	1.669.0000	13.554,96			

**PREFEITURA MUNICIPAL DE CAROEBE**

AV. PERIMETRAL NORTE - CNPJ:01614606/0001-80

Orçamento Programa - Exercício de 2023

Anexo 02

Page 9

NATUREZA DA DESPESA POR ORGÃOLei: **272**, Data: 16/12/2022

PODER	02 PODER EXECUTIVO					
ORGÃO	06 FUNDO MUNICIPAL DE ASSISTENCIA SOCIAL					
Código	Especificação	F.R.	Elemento	Modalidade	Grupo	Categoria Econômica
TOTAL						2.589.693,12

**PREFEITURA MUNICIPAL DE CAROEBE**

AV. PERIMETRAL NORTE - CNPJ:01614606/0001-80

Orçamento Programa - Exercício de 2023

Anexo 02

Page 10

NATUREZA DA DESPESA POR ORGÃO

Lei: 272, Data: 16/12/2022

PODER ORGÃO		02 PODER EXECUTIVO 07 MDE - MANUTENÇÃO E DESENVOLVIMENTO DO ENSINO				
Código	Especificação	F.R.	Elemento	Modalidade	Grupo	Categoria Econômica
3.0.00.00	DESPESAS CORRENTES	0.000.000				2.201.606,60
3.1.00.00	PESSOAL E ENCARGOS SOCIAIS	0.000.000			471.522,81	
3.1.90.00	APLICAÇÕES DIRETAS	0.000.000		471.522,81		
3.1.90.04	CONTRATAÇÃO POR TEMPO DETERMINADO	1.500.0000	174.538,20			
3.1.90.04	CONTRATAÇÃO POR TEMPO DETERMINADO	1.569.1001	13.934,50			
3.1.90.11	VENCIMENTOS E VANTAGENS FIXAS - PESSOAL CIVIL	1.500.0000	129.329,68			
3.1.90.13	OBRIGAÇÕES PATRONAIS	1.500.0000	153.720,43			
3.3.00.00	OUTRAS DESPESAS CORRENTES	0.000.000			1.730.083,79	
3.3.90.00	APLICAÇÕES DIRETAS	0.000.000		1.730.083,79		
3.3.90.14	DIÁRIAS - CIVIL	1.500.0000	42.306,61			
3.3.90.14	DIÁRIAS - CIVIL	1.550.1001	11.841,88			
3.3.90.14	DIÁRIAS - CIVIL	1.569.1001	5.421,98			
3.3.90.14	DIÁRIAS - CIVIL	1.599.1001	25.164,22			
3.3.90.30	MATERIAL DE CONSUMO	1.500.0000	328.290,57			
3.3.90.30	MATERIAL DE CONSUMO	1.550.1001	55.317,49			
3.3.90.30	MATERIAL DE CONSUMO	1.551.1001	10.519,14			
3.3.90.30	MATERIAL DE CONSUMO	1.552.1001	177.626,51			
3.3.90.30	MATERIAL DE CONSUMO	1.553.1001	53.403,81			
3.3.90.30	MATERIAL DE CONSUMO	1.569.1001	16.265,95			
3.3.90.31	PREMIAÇÕES CULTURAIS, ARTÍSTICAS, CIENTÍFICAS, DESPORTIVAS E	1.500.0000	35.383,34			
3.3.90.32	MATERIAL, BEM OU SERVIÇO PARA DISTRIBUIÇÃO GRATUITA	1.569.1001	5.421,98			
3.3.90.35	SERVIÇOS DE CONSULTORIA	1.500.0000	28.234,24			
3.3.90.36	OUTROS SERVIÇOS DE TERCEIROS - PESSOA FÍSICA	1.500.0000	207.570,76			
3.3.90.36	OUTROS SERVIÇOS DE TERCEIROS - PESSOA FÍSICA	1.550.1001	11.841,88			
3.3.90.36	OUTROS SERVIÇOS DE TERCEIROS - PESSOA FÍSICA	1.553.1001	20.201,19			
3.3.90.39	OUTROS SERVIÇOS DE TERCEIROS - PESSOA JURÍDICA	1.500.0000	501.783,23			
3.3.90.39	OUTROS SERVIÇOS DE TERCEIROS - PESSOA JURÍDICA	1.550.1001	34.379,52			
3.3.90.39	OUTROS SERVIÇOS DE TERCEIROS - PESSOA JURÍDICA	1.551.1001	6.118,86			
3.3.90.39	OUTROS SERVIÇOS DE TERCEIROS - PESSOA JURÍDICA	1.553.1001	74.756,78			
3.3.90.39	OUTROS SERVIÇOS DE TERCEIROS - PESSOA JURÍDICA	1.569.1001	13.554,96			
3.3.90.92	DESPESAS DE EXERCÍCIOS ANTERIORES	1.500.0000	5.920,95			
3.3.90.92	DESPESAS DE EXERCÍCIOS ANTERIORES	1.553.1001	31.648,03			
3.3.90.93	INDENIZAÇÕES E RESTITUIÇÕES	1.500.0000	27.109,91			
4.0.00.00	DESPESAS DE CAPITAL	0.000.000				1.877.881,75
4.4.00.00	INVESTIMENTOS	0.000.000			1.877.881,75	
4.4.90.00	APLICAÇÕES DIRETAS	0.000.000		1.877.881,75		
4.4.90.51	OBRAS E INSTALAÇÕES	1.500.0000	77.603,66			
4.4.90.51	OBRAS E INSTALAÇÕES	1.570.1001	364.640,25			
4.4.90.51	OBRAS E INSTALAÇÕES	1.570.3110	246.129,40			

**PREFEITURA MUNICIPAL DE CAROEBE**

AV. PERIMETRAL NORTE - CNPJ:01614606/0001-80

Orçamento Programa - Exercício de 2023

Anexo 02

Page 11

NATUREZA DA DESPESA POR ORGÃOLei: **272**, Data: 16/12/2022

PODER		02 PODER EXECUTIVO				
ORGÃO		07 MDE - MANUTENÇÃO E DESENVOLVIMENTO DO ENSINO				
Código	Especificação	F.R.	Elemento	Modalidade	Grupo	Categoria Econômica
4.4.90.51	OBRAS E INSTALAÇÕES	1.700.3110	861.495,74			
4.4.90.52	EQUIPAMENTOS E MATERIAL PERMANENTE	1.500.0000	141.513,73			
4.4.90.52	EQUIPAMENTOS E MATERIAL PERMANENTE	1.550.1001	20.000,00			
4.4.90.52	EQUIPAMENTOS E MATERIAL PERMANENTE	1.569.1001	10.843,97			
4.4.90.52	EQUIPAMENTOS E MATERIAL PERMANENTE	1.570.3110	155.655,00			
TOTAL						4.079.488,35

**PREFEITURA MUNICIPAL DE CAROEBE**

AV. PERIMETRAL NORTE - CNPJ:01614606/0001-80

Orçamento Programa - Exercício de 2023

Anexo 02

Page 12

NATUREZA DA DESPESA POR ORGÃO

Lei: 272, Data: 16/12/2022

PODER		02 PODER EXECUTIVO				
ORGÃO		08 SECRETARIA DE OBRAS E INFRA ESTRUTURA				
Código	Especificação	F.R.	Elemento	Modalidade	Grupo	Categoria Econômica
3.0.00.00	DESPESAS CORRENTES	0.000.000				3.803.005,10
3.1.00.00	PESSOAL E ENCARGOS SOCIAIS	0.000.000			397.241,24	
3.1.90.00	APLICAÇÕES DIRETAS	0.000.000		397.241,24		
3.1.90.04	CONTRATAÇÃO POR TEMPO DETERMINADO	1.500.0000	161.687,49			
3.1.90.11	VENCIMENTOS E VANTAGENS FIXAS - PESSOAL CIVIL	1.500.0000	163.920,09			
3.1.90.13	OBRIGAÇÕES PATRONAIS	1.500.0000	71.633,66			
3.3.00.00	OUTRAS DESPESAS CORRENTES	0.000.000			3.405.763,86	
3.3.90.00	APLICAÇÕES DIRETAS	0.000.000		3.405.763,86		
3.3.90.30	MATERIAL DE CONSUMO	1.500.0000	44.902,31			
3.3.90.36	OUTROS SERVIÇOS DE TERCEIROS - PESSOA FÍSICA	1.500.0000	6.007,74			
3.3.90.39	OUTROS SERVIÇOS DE TERCEIROS - PESSOA JURÍDICA	1.500.0000	491.623,58			
3.3.90.39	OUTROS SERVIÇOS DE TERCEIROS - PESSOA JURÍDICA	1.700.3110	2.752.512,45			
3.3.90.39	OUTROS SERVIÇOS DE TERCEIROS - PESSOA JURÍDICA	1.750.0000	108.349,41			
3.3.90.92	DESPESAS DE EXERCÍCIOS ANTERIORES	1.500.0000	2.368,37			
4.0.00.00	DESPESAS DE CAPITAL	0.000.000				7.578.473,35
4.4.00.00	INVESTIMENTOS	0.000.000			7.578.473,35	
4.4.90.00	APLICAÇÕES DIRETAS	0.000.000		7.578.473,35		
4.4.90.51	OBRAS E INSTALAÇÕES	1.500.0000	500.282,29			
4.4.90.51	OBRAS E INSTALAÇÕES	1.700.3110	6.384.148,72			
4.4.90.51	OBRAS E INSTALAÇÕES	1.701.0000	362.676,15			
4.4.90.52	EQUIPAMENTOS E MATERIAL PERMANENTE	1.500.0000	5.188,50			
4.4.90.52	EQUIPAMENTOS E MATERIAL PERMANENTE	1.700.3110	326.177,69			
TOTAL						11.381.478,45

**PREFEITURA MUNICIPAL DE CAROEBE**

AV. PERIMETRAL NORTE - CNPJ:01614606/0001-80

Orçamento Programa - Exercício de 2023

Anexo 02

Page 13

NATUREZA DA DESPESA POR ORGÃO

Lei: 272, Data: 16/12/2022

PODER		02 PODER EXECUTIVO				
ORGÃO		09 SECRETARIA DE AGRICULTURA IRRIG. E ABASTECIMENTO				
Código	Especificação	F.R.	Elemento	Modalidade	Grupo	Categoria Econômica
3.0.00.00	DESPESAS CORRENTES	0.000.000				735.013,00
3.1.00.00	PESSOAL E ENCARGOS SOCIAIS	0.000.000			170.140,65	
3.1.90.00	APLICAÇÕES DIRETAS	0.000.000		170.140,65		
3.1.90.04	CONTRATAÇÃO POR TEMPO DETERMINADO	1.500.0000	139.459,55			
3.1.90.13	OBRIGAÇÕES PATRONAIS	1.500.0000	30.681,10			
3.3.00.00	OUTRAS DESPESAS CORRENTES	0.000.000			564.872,35	
3.3.90.00	APLICAÇÕES DIRETAS	0.000.000		564.872,35		
3.3.90.14	DIÁRIAS - CIVIL	1.500.0000	15.881,35			
3.3.90.30	MATERIAL DE CONSUMO	1.500.0000	227.996,03			
3.3.90.36	OUTROS SERVIÇOS DE TERCEIROS - PESSOA FÍSICA	1.500.0000	87.740,97			
3.3.90.39	OUTROS SERVIÇOS DE TERCEIROS - PESSOA JURÍDICA	1.500.0000	233.254,00			
4.0.00.00	DESPESAS DE CAPITAL	0.000.000				2.732.991,73
4.4.00.00	INVESTIMENTOS	0.000.000			2.732.991,73	
4.4.90.00	APLICAÇÕES DIRETAS	0.000.000		2.732.991,73		
4.4.90.51	OBRAS E INSTALAÇÕES	1.500.0000	98.156,98			
4.4.90.51	OBRAS E INSTALAÇÕES	1.700.3110	1.800.857,00			
4.4.90.52	EQUIPAMENTOS E MATERIAL PERMANENTE	1.500.0000	42.990,93			
4.4.90.52	EQUIPAMENTOS E MATERIAL PERMANENTE	1.700.3110	736.767,00			
4.4.90.92	DESPESAS DE EXERCÍCIOS ANTERIORES	1.701.0000	54.219,82			
TOTAL						3.468.004,73

**PREFEITURA MUNICIPAL DE CAROEBE**

AV. PERIMETRAL NORTE - CNPJ:01614606/0001-80

Orçamento Programa - Exercício de 2023

Anexo 02

Page 14

NATUREZA DA DESPESA POR ORGÃO

Lei: 272, Data: 16/12/2022

Código	Especificação	F.R.	Elemento	Modalidade	Grupo	Categoria Econômica
9.0.00.00	RESERVA DE CONTINGÊNCIA	0.000.000				844.668,10
9.9.00.00	RESERVA DE CONTINGÊNCIA	0.000.000			844.668,10	
9.9.99.00	Reserva de Contingência	0.000.000		844.668,10		
9.9.99.99	RESERVA DE CONTINGÊNCIA	1.500.0000	844.668,10			
TOTAL						844.668,10

TOTAL GERAL	50.011.618,00
--------------------	----------------------

LUCIO ALBUQUERQUE
GUIMARAES
JUNIOR:83567518291
Assinado de forma digital por
LUCIO ALBUQUERQUE
GUIMARAES
JUNIOR:83567518291
Dados: 2022.12.27 16:09:54
-04'00"

UCIO ALBUQUERQUE GUIMARAES JUNIO
SEC. MUN. PLAN. ADM E FINANÇAS
835.675.182-91

GLADYS MATILDE
BUENO
BRASIL:02784670244
Assinado de forma digital por
GLADYS MATILDE BUENO
BRASIL:02784670244
Dados: 2022.12.27 15:15:23
-04'00"

GLADYS M. BUENO BRASIL
CONTADORA
027.846.702-44

OSMAR SERRA BONFIM
FILHO:61830330225
Assinado de forma digital por
OSMAR SERRA BONFIM
FILHO:61830330225
Dados: 2022.12.27 15:52:49 -04'00"

OSMAR SERRA BONFIM FILHO
PREFEITO MUNICIPAL
618.303.302-25

**PREFEITURA MUNICIPAL DE CAROEBE**

AV. PERIMETRAL NORTE - CNPJ:01614606/0001-80

Anexo 02

Page 1

Orçamento Programa - Exercício de 2023

NATUREZA DA DESPESA POR ORGÃO E UNIDADE

Lei: 272, Data: 16/12/2022

PODER 01 PODER LEGISLATIVO						
ORGÃO 01 CÂMARA MUNICIPAL DE CAROEBE						
UNIDADE 00 CÂMARA MUNICIPAL DE CAROEBE						
Código	Especificação	F.R.	Elemento	Modalidade	Grupo	Categoria Econômica
3.0.00.00	DESPESAS CORRENTES	0.000.000				662.922,04
3.1.00.00	PESSOAL E ENCARGOS SOCIAIS	0.000.000			503.117,15	
3.1.90.00	APLICAÇÕES DIRETAS	0.000.000		503.117,15		
3.1.90.04	CONTRATAÇÃO POR TEMPO DETERMINADO	1.500.0000	94.977,18			
3.1.90.11	VENCIMENTOS E VANTAGENS FIXAS - PESSOAL CIVIL	1.500.0000	318.831,05			
3.1.90.13	OBRIGAÇÕES PATRONAIS	1.500.0000	89.308,92			
3.3.00.00	OUTRAS DESPESAS CORRENTES	0.000.000			159.804,89	
3.3.90.00	APLICAÇÕES DIRETAS	0.000.000		159.804,89		
3.3.90.14	DIÁRIAS - CIVIL	1.500.0000	11.632,63			
3.3.90.30	MATERIAL DE CONSUMO	1.500.0000	58.431,96			
3.3.90.33	PASSAGENS E DESPESAS COM LOCOMOÇÃO	1.500.0000	6.675,26			
3.3.90.36	OUTROS SERVIÇOS DE TERCEIROS - PESSOA FÍSICA	1.500.0000	20.025,80			
3.3.90.39	OUTROS SERVIÇOS DE TERCEIROS - PESSOA JURÍDICA	1.500.0000	59.034,07			
3.3.90.92	DESPESAS DE EXERCÍCIOS ANTERIORES	1.500.0000	4.005,17			
4.0.00.00	DESPESAS DE CAPITAL	0.000.000				292.115,46
4.4.00.00	INVESTIMENTOS	0.000.000			292.115,46	
4.4.90.00	APLICAÇÕES DIRETAS	0.000.000		292.115,46		
4.4.90.51	OBRAS E INSTALAÇÕES	1.500.0000	223.885,23			
4.4.90.52	EQUIPAMENTOS E MATERIAL PERMANENTE	1.500.0000	68.230,23			
TOTAL						955.037,50

**PREFEITURA MUNICIPAL DE CAROEBE**

AV. PERIMETRAL NORTE - CNPJ:01614606/0001-80

Anexo 02

Page 2

Orçamento Programa - Exercício de 2023

NATUREZA DA DESPESA POR ORGÃO E UNIDADE

Lei: 272, Data: 16/12/2022

PODER 02 PODER EXECUTIVO						
ORGÃO 01 GABINETE CIVIL						
UNIDADE 00 GABINETE DO PREFEITO						
Código	Especificação	F.R.	Elemento	Modalidade	Grupo	Categoria Econômica
3.0.00.00	DESPESAS CORRENTES	0.000.000				507.632,02
3.1.00.00	PESSOAL E ENCARGOS SOCIAIS	0.000.000			425.983,50	
3.1.90.00	APLICAÇÕES DIRETAS	0.000.000		425.983,50		
3.1.90.04	CONTRATAÇÃO POR TEMPO DETERMINADO	1.500.0000	349.166,81			
3.1.90.13	OBRIGAÇÕES PATRONAIS	1.500.0000	76.816,69			
3.3.00.00	OUTRAS DESPESAS CORRENTES	0.000.000			81.648,52	
3.3.90.00	APLICAÇÕES DIRETAS	0.000.000		81.648,52		
3.3.90.14	DIÁRIAS - CIVIL	1.500.0000	12.495,80			
3.3.90.30	MATERIAL DE CONSUMO	1.500.0000	28.025,64			
3.3.90.36	OUTROS SERVIÇOS DE TERCEIROS - PESSOA FÍSICA	1.500.0000	17.096,11			
3.3.90.39	OUTROS SERVIÇOS DE TERCEIROS - PESSOA JURÍDICA	1.500.0000	24.030,97			
TOTAL						507.632,02

**PREFEITURA MUNICIPAL DE CAROEBE**

AV. PERIMETRAL NORTE - CNPJ:01614606/0001-80

Anexo 02

Page 3

Orçamento Programa - Exercício de 2023

NATUREZA DA DESPESA POR ORGÃO E UNIDADE

Lei: 272, Data: 16/12/2022

PODER 02 PODER EXECUTIVO						
ORGÃO 01 GABINETE CIVIL						
UNIDADE 01 MANUTENÇÃO DA PROCURADORIA						
Código	Especificação	F.R.	Elemento	Modalidade	Grupo	Categoria Econômica
3.0.00.00	DESPESAS CORRENTES	0.000.000				28.866,64
3.3.00.00	OUTRAS DESPESAS CORRENTES	0.000.000			28.866,64	
3.3.90.00	APLICAÇÕES DIRETAS	0.000.000		28.866,64		
3.3.90.30	MATERIAL DE CONSUMO	1.500.0000	8.082,52			
3.3.90.36	OUTROS SERVIÇOS DE TERCEIROS - PESSOA FÍSICA	1.500.0000	8.082,52			
3.3.90.39	OUTROS SERVIÇOS DE TERCEIROS - PESSOA JURÍDICA	1.500.0000	12.701,60			
TOTAL						28.866,64

**PREFEITURA MUNICIPAL DE CAROEBE**

AV. PERIMETRAL NORTE - CNPJ:01614606/0001-80

Anexo 02

Page 4

Orçamento Programa - Exercício de 2023

NATUREZA DA DESPESA POR ORGÃO E UNIDADE

Lei: 272, Data: 16/12/2022

PODER 02 PODER EXECUTIVO						
ORGÃO 01 GABINETE CIVIL						
UNIDADE 02 MANUTENÇÃO DO CONTROLE INTERNO						
Código	Especificação	F.R.	Elemento	Modalidade	Grupo	Categoria Econômica
3.0.00.00	DESPESAS CORRENTES	0.000.000				31.901,95
3.3.00.00	OUTRAS DESPESAS CORRENTES	0.000.000			31.901,95	
3.3.90.00	APLICAÇÕES DIRETAS	0.000.000		31.901,95		
3.3.90.30	MATERIAL DE CONSUMO	1.500.0000	15.962,62			
3.3.90.36	OUTROS SERVIÇOS DE TERCEIROS - PESSOA FÍSICA	1.500.0000	5.947,07			
3.3.90.39	OUTROS SERVIÇOS DE TERCEIROS - PESSOA JURÍDICA	1.500.0000	9.992,26			
TOTAL						31.901,95

**PREFEITURA MUNICIPAL DE CAROEBE**

AV. PERIMETRAL NORTE - CNPJ:01614606/0001-80

Anexo 02

Page 5

Orçamento Programa - Exercício de 2023

NATUREZA DA DESPESA POR ORGÃO E UNIDADE

Lei: 272, Data: 16/12/2022

PODER 02 PODER EXECUTIVO						
ORGÃO 01 GABINETE CIVIL						
UNIDADE 03 MANUTENÇÃO DA OUVIDORIA						
Código	Especificação	F.R.	Elemento	Modalidade	Grupo	Categoria Econômica
3.0.00.00	DESPESAS CORRENTES	0.000.000				27.930,89
3.3.00.00	OUTRAS DESPESAS CORRENTES	0.000.000			27.930,89	
3.3.90.00	APLICAÇÕES DIRETAS	0.000.000		27.930,89		
3.3.90.30	MATERIAL DE CONSUMO	1.500.0000	7.043,91			
3.3.90.36	OUTROS SERVIÇOS DE TERCEIROS - PESSOA FÍSICA	1.500.0000	8.185,38			
3.3.90.39	OUTROS SERVIÇOS DE TERCEIROS - PESSOA JURÍDICA	1.500.0000	12.701,60			
TOTAL						27.930,89

**PREFEITURA MUNICIPAL DE CAROEBE**

AV. PERIMETRAL NORTE - CNPJ:01614606/0001-80

Anexo 02

Page 6

Orçamento Programa - Exercício de 2023

NATUREZA DA DESPESA POR ORGÃO E UNIDADE

Lei: 272, Data: 16/12/2022

PODER	02 PODER EXECUTIVO					
ORGÃO	02 SECRETARIA DE FINANÇAS ADM. E PLANEJAMENTO					
UNIDADE	02 SECRET. DE FINANÇAS ADM. E PLANEJAMENTO					
Código	Especificação	F.R.	Elemento	Modalidade	Grupo	Categoria Econômica
3.0.00.00	DESPESAS CORRENTES	0.000.000				2.789.306,41
3.1.00.00	PESSOAL E ENCARGOS SOCIAIS	0.000.000			2.124.520,51	
3.1.90.00	APLICAÇÕES DIRETAS	0.000.000		2.124.520,51		
3.1.90.04	CONTRATAÇÃO POR TEMPO DETERMINADO	1.500.0000	749.106,81			
3.1.90.11	VENCIMENTOS E VANTAGENS FIXAS - PESSOAL CIVIL	1.500.0000	780.484,09			
3.1.90.13	OBRIGAÇÕES PATRONAIS	1.500.0000	438.608,04			
3.1.90.91	SENTENÇAS JUDICIAIS	1.500.0000	156.321,57			
3.2.00.00	JUROS E ENCARGOS DA DÍVIDA	0.000.000			11.331,94	
3.2.90.00	APLICAÇÕES DIRETAS	0.000.000		11.331,94		
3.2.90.21	JUROS SOBRE A DÍVIDA POR CONTRATO	1.500.0000	11.331,94			
3.3.00.00	OUTRAS DESPESAS CORRENTES	0.000.000			653.453,96	
3.3.90.00	APLICAÇÕES DIRETAS	0.000.000		653.453,96		
3.3.90.14	DIÁRIAS - CIVIL	1.500.0000	13.350,54			
3.3.90.14	DIÁRIAS - CIVIL	1.500.0000	75.508,43			
3.3.90.30	MATERIAL DE CONSUMO	1.500.0000	115.786,09			
3.3.90.35	SERVIÇOS DE CONSULTORIA	1.500.0000	150.199,80			
3.3.90.36	OUTROS SERVIÇOS DE TERCEIROS - PESSOA FÍSICA	1.500.0000	41.558,43			
3.3.90.39	OUTROS SERVIÇOS DE TERCEIROS - PESSOA JURÍDICA	1.500.0000	114.790,19			
3.3.90.47	OBRIGAÇÕES TRIBUTÁRIAS E CONTRIBUTIVAS	1.500.0000	26.700,45			
3.3.90.91	SENTENÇAS JUDICIAIS	1.500.0000	95.534,23			
3.3.90.92	DESPESAS DE EXERCÍCIOS ANTERIORES	1.500.0000	20.025,80			
4.0.00.00	DESPESAS DE CAPITAL	0.000.000				1.066.509,63
4.4.00.00	INVESTIMENTOS	0.000.000			22.338,57	
4.4.90.00	APLICAÇÕES DIRETAS	0.000.000		22.338,57		
4.4.90.52	EQUIPAMENTOS E MATERIAL PERMANENTE	1.500.0000	22.338,57			
4.6.00.00	AMORTIZAÇÃO DA DÍVIDA	0.000.000			1.044.171,06	
4.6.90.00	APLICAÇÕES DIRETAS	0.000.000		1.044.171,06		
4.6.90.71	PRINCIPAL DA DÍVIDA CONTRATUAL RESGATADA	1.500.0000	1.044.171,06			
TOTAL						3.855.816,04

**PREFEITURA MUNICIPAL DE CAROEBE**

AV. PERIMETRAL NORTE - CNPJ:01614606/0001-80

Anexo 02

Page 7

Orçamento Programa - Exercício de 2023

NATUREZA DA DESPESA POR ORGÃO E UNIDADE

Lei: 272, Data: 16/12/2022

PODER	02 PODER EXECUTIVO					
ORGÃO	03 FUNDO MUNICIPAL DE EDUCAÇÃO - FUNDEB					
UNIDADE	00 FUNDO MUNICIPAL DE EDUCAÇÃO - FUNDEB					
Código	Especificação	F.R.	Elemento	Modalidade	Grupo	Categoria Econômica
3.0.00.00	DESPESAS CORRENTES	0.000.000				11.243.144,94
3.1.00.00	PESSOAL E ENCARGOS SOCIAIS	0.000.000			8.069.930,71	
3.1.90.00	APLICAÇÕES DIRETAS	0.000.000		8.069.930,71		
3.1.90.04	CONTRATAÇÃO POR TEMPO DETERMINADO	1.540.1001	17.668,89			
3.1.90.04	CONTRATAÇÃO POR TEMPO DETERMINADO	1.540.1001	116.394,30			
3.1.90.04	CONTRATAÇÃO POR TEMPO DETERMINADO	1.540.1001	247.088,07			
3.1.90.04	CONTRATAÇÃO POR TEMPO DETERMINADO	1.540.1001	726.642,33			
3.1.90.04	CONTRATAÇÃO POR TEMPO DETERMINADO	1.540.1001	32.041,28			
3.1.90.11	VENCIMENTOS E VANTAGENS FIXAS - PESSOAL CIVIL	1.540.1001	2.874.285,47			
3.1.90.11	VENCIMENTOS E VANTAGENS FIXAS - PESSOAL CIVIL	1.540.1001	1.628.971,40			
3.1.90.11	VENCIMENTOS E VANTAGENS FIXAS - PESSOAL CIVIL	1.540.1001	855.060,29			
3.1.90.11	VENCIMENTOS E VANTAGENS FIXAS - PESSOAL CIVIL	1.540.1001	33.496,33			
3.1.90.13	OBRIGAÇÕES PATRONAIS	1.540.1001	835.450,70			
3.1.90.13	OBRIGAÇÕES PATRONAIS	1.540.1001	274.297,39			
3.1.90.13	OBRIGAÇÕES PATRONAIS	1.540.1001	404.462,45			
3.1.90.13	OBRIGAÇÕES PATRONAIS	1.540.1001	24.071,81			
3.3.00.00	OUTRAS DESPESAS CORRENTES	0.000.000			3.173.214,23	
3.3.90.00	APLICAÇÕES DIRETAS	0.000.000		3.173.214,23		
3.3.90.30	MATERIAL DE CONSUMO	1.540.1001	735.063,13			
3.3.90.30	MATERIAL DE CONSUMO	1.542.1001	57.054,50			
3.3.90.30	MATERIAL DE CONSUMO	1.543.1001	85.246,60			
3.3.90.39	OUTROS SERVIÇOS DE TERCEIROS - PESSOA JURÍDICA	1.540.1001	2.114.629,50			
3.3.90.39	OUTROS SERVIÇOS DE TERCEIROS - PESSOA JURÍDICA	1.542.1001	71.220,50			
3.3.90.47	OBRIGAÇÕES TRIBUTÁRIAS E CONTRIBUTIVAS	1.540.1001	110.000,00			
4.0.00.00	DESPESAS DE CAPITAL	0.000.000				594.571,92
4.4.00.00	INVESTIMENTOS	0.000.000			594.571,92	
4.4.90.00	APLICAÇÕES DIRETAS	0.000.000		594.571,92		
4.4.90.52	EQUIPAMENTOS E MATERIAL PERMANENTE	1.540.1001	377.635,65			
4.4.90.52	EQUIPAMENTOS E MATERIAL PERMANENTE	1.540.1001	21.360,87			
4.4.90.52	EQUIPAMENTOS E MATERIAL PERMANENTE	1.543.1001	195.575,40			
TOTAL						11.837.716,86

**PREFEITURA MUNICIPAL DE CAROEBE**

AV. PERIMETRAL NORTE - CNPJ:01614606/0001-80

Anexo 02

Page 8

Orçamento Programa - Exercício de 2023

NATUREZA DA DESPESA POR ORGÃO E UNIDADE

Lei: 272, Data: 16/12/2022

PODER		02 PODER EXECUTIVO				
ORGÃO		04 FUNDO MUNICIPAL DE SAÚDE				
UNIDADE		00 FUNDO MUNICIPAL DE SAÚDE				
Código	Especificação	F.R.	Elemento	Modalidade	Grupo	Categoria Econômica
3.0.00.00	DESPESAS CORRENTES	0.000.000				4.926.691,82
3.1.00.00	PESSOAL E ENCARGOS SOCIAIS	0.000.000			2.131.863,58	
3.1.90.00	APLICAÇÕES DIRETAS	0.000.000		2.131.863,58		
3.1.90.04	CONTRATAÇÃO POR TEMPO DETERMINADO	1.600.1002	117.891,95			
3.1.90.04	CONTRATAÇÃO POR TEMPO DETERMINADO	1.600.1002	26.701,07			
3.1.90.04	CONTRATAÇÃO POR TEMPO DETERMINADO	1.600.1002	117.697,39			
3.1.90.04	CONTRATAÇÃO POR TEMPO DETERMINADO	1.600.1002	359.413,27			
3.1.90.04	CONTRATAÇÃO POR TEMPO DETERMINADO	1.600.1002	734.891,40			
3.1.90.04	CONTRATAÇÃO POR TEMPO DETERMINADO	1.621.1002	56.388,62			
3.1.90.04	CONTRATAÇÃO POR TEMPO DETERMINADO	1.659.1002	13.012,76			
3.1.90.11	VENCIMENTOS E VANTAGENS FIXAS - PESSOAL CIVIL	1.600.1002	210.141,21			
3.1.90.11	VENCIMENTOS E VANTAGENS FIXAS - PESSOAL CIVIL	1.600.1002	42.521,24			
3.1.90.11	VENCIMENTOS E VANTAGENS FIXAS - PESSOAL CIVIL	1.600.1002	108.711,47			
3.1.90.13	OBRIGAÇÕES PATRONAIS	1.600.1002	27.095,09			
3.1.90.13	OBRIGAÇÕES PATRONAIS	1.600.1002	41.809,95			
3.1.90.13	OBRIGAÇÕES PATRONAIS	1.600.1002	122.066,29			
3.1.90.13	OBRIGAÇÕES PATRONAIS	1.600.1002	125.301,98			
3.1.90.13	OBRIGAÇÕES PATRONAIS	1.600.1002	28.219,89			
3.3.00.00	OUTRAS DESPESAS CORRENTES	0.000.000			2.794.828,24	
3.3.90.00	APLICAÇÕES DIRETAS	0.000.000		2.794.828,24		
3.3.90.14	DIÁRIAS - CIVIL	1.600.1002	10.657,70			
3.3.90.14	DIÁRIAS - CIVIL	1.600.1002	6.419,90			
3.3.90.14	DIÁRIAS - CIVIL	1.600.1002	38.449,56			
3.3.90.14	DIÁRIAS - CIVIL	1.600.1002	6.675,26			
3.3.90.14	DIÁRIAS - CIVIL	1.659.1002	5.421,98			
3.3.90.30	MATERIAL DE CONSUMO	1.600.1002	52.058,26			
3.3.90.30	MATERIAL DE CONSUMO	1.600.1002	4.054,69			
3.3.90.30	MATERIAL DE CONSUMO	1.600.1002	72.922,39			
3.3.90.30	MATERIAL DE CONSUMO	1.600.1002	45.871,13			
3.3.90.30	MATERIAL DE CONSUMO	1.600.1002	279.367,06			
3.3.90.30	MATERIAL DE CONSUMO	1.600.1002	33.995,83			
3.3.90.30	MATERIAL DE CONSUMO	1.600.1002	141.597,31			
3.3.90.30	MATERIAL DE CONSUMO	1.600.3110	379.722,85			
3.3.90.30	MATERIAL DE CONSUMO	1.621.1002	108.439,65			
3.3.90.30	MATERIAL DE CONSUMO	1.621.1002	83.715,41			
3.3.90.30	MATERIAL DE CONSUMO	1.621.1002	93.393,00			
3.3.90.30	MATERIAL DE CONSUMO	1.621.1002	27.109,91			
3.3.90.30	MATERIAL DE CONSUMO	1.659.1002	27.109,91			
3.3.90.32	MATERIAL, BEM OU SERVIÇO PARA DISTRIBUIÇÃO GRATUITA	1.659.1002	16.265,95			
3.3.90.36	OUTROS SERVIÇOS DE TERCEIROS - PESSOA FÍSICA	1.600.1002	37.391,58			
3.3.90.36	OUTROS SERVIÇOS DE TERCEIROS - PESSOA FÍSICA	1.600.1002	4.672,70			
3.3.90.36	OUTROS SERVIÇOS DE TERCEIROS - PESSOA FÍSICA	1.600.1002	11.607,91			
3.3.90.36	OUTROS SERVIÇOS DE TERCEIROS - PESSOA FÍSICA	1.600.3110	379.354,70			
3.3.90.39	OUTROS SERVIÇOS DE TERCEIROS - PESSOA JURÍDICA	1.600.1002	43.100,78			
3.3.90.39	OUTROS SERVIÇOS DE TERCEIROS - PESSOA JURÍDICA	1.600.1002	5.421,98			
3.3.90.39	OUTROS SERVIÇOS DE TERCEIROS - PESSOA JURÍDICA	1.600.1002	36.231,48			

**PREFEITURA MUNICIPAL DE CAROEBE**

AV. PERIMETRAL NORTE - CNPJ:01614606/0001-80

Anexo 02

Page 10

Orçamento Programa - Exercício de 2023

NATUREZA DA DESPESA POR ORGÃO E UNIDADE

Lei: 272, Data: 16/12/2022

PODER		02 PODER EXECUTIVO				
ORGÃO		04 FUNDO MUNICIPAL DE SAÚDE				
UNIDADE		02 SAÚDE - RECURSOS PROPRIOS 15%				
Código	Especificação	F.R.	Elemento	Modalidade	Grupo	Categoria Econômica
3.0.00.00	DESPESAS CORRENTES	0.000.000				2.353.704,55
3.1.00.00	PESSOAL E ENCARGOS SOCIAIS	0.000.000			1.370.123,46	
3.1.90.00	APLICAÇÕES DIRETAS	0.000.000		1.370.123,46		
3.1.90.04	CONTRATAÇÃO POR TEMPO DETERMINADO	1.500.0000	443.398,04			
3.1.90.11	VENCIMENTOS E VANTAGENS FIXAS - PESSOAL CIVIL	1.500.0000	654.959,24			
3.1.90.13	OBRIGAÇÕES PATRONAIS	1.500.0000	241.638,60			
3.1.90.92	DESPESAS DE EXERCÍCIOS ANTERIORES	1.500.0000	30.127,58			
3.3.00.00	OUTRAS DESPESAS CORRENTES	0.000.000			983.581,09	
3.3.90.00	APLICAÇÕES DIRETAS	0.000.000		983.581,09		
3.3.90.14	DIÁRIAS - CIVIL	1.500.0000	33.256,01			
3.3.90.14	DIÁRIAS - CIVIL	1.631.1002	24.645,38			
3.3.90.30	MATERIAL DE CONSUMO	1.500.0000	279.495,14			
3.3.90.32	MATERIAL, BEM OU SERVIÇO PARA DISTRIBUIÇÃO GRATUITA	1.500.0000	25.874,51			
3.3.90.33	PASSAGENS E DESPESAS COM LOCOMOÇÃO	1.500.0000	20.025,80			
3.3.90.33	PASSAGENS E DESPESAS COM LOCOMOÇÃO	1.500.0000	25.874,51			
3.3.90.35	SERVIÇOS DE CONSULTORIA	1.500.0000	85.605,13			
3.3.90.36	OUTROS SERVIÇOS DE TERCEIROS - PESSOA FÍSICA	1.500.0000	40.051,60			
3.3.90.39	OUTROS SERVIÇOS DE TERCEIROS - PESSOA JURÍDICA	1.500.0000	289.251,91			
3.3.90.46	AUXÍLIO ALIMENTAÇÃO	1.500.0000	17.762,83			
3.3.90.47	OBRIGAÇÕES TRIBUTÁRIAS E CONTRIBUTIVAS	1.500.0000	81.597,50			
3.3.90.48	OUTROS AUXÍLIOS FINANCEIROS A PESSOA FÍSICA	1.500.0000	5.920,95			
3.3.90.92	DESPESAS DE EXERCÍCIOS ANTERIORES	1.500.0000	54.219,82			
4.0.00.00	DESPESAS DE CAPITAL	0.000.000				137.252,50
4.4.00.00	INVESTIMENTOS	0.000.000			137.252,50	
4.4.90.00	APLICAÇÕES DIRETAS	0.000.000		137.252,50		
4.4.90.52	EQUIPAMENTOS E MATERIAL PERMANENTE	1.500.0000	137.252,50			
TOTAL						2.490.957,05

**PREFEITURA MUNICIPAL DE CAROEBE**

AV. PERIMETRAL NORTE - CNPJ:01614606/0001-80

Anexo 02

Page 11

Orçamento Programa - Exercício de 2023

NATUREZA DA DESPESA POR ORGÃO E UNIDADE

Lei: 272, Data: 16/12/2022

PODER		02 PODER EXECUTIVO				
ORGÃO		04 FUNDO MUNICIPAL DE SAÚDE				
UNIDADE		03 GESTÃO DE CONVÊNIO FMS				
Código	Especificação	F.R.	Elemento	Modalidade	Grupo	Categoria Econômica
3.0.00.00	DESPESAS CORRENTES	0.000.000				144.062,08
3.3.00.00	OUTRAS DESPESAS CORRENTES	0.000.000			144.062,08	
3.3.90.00	APLICAÇÕES DIRETAS	0.000.000		144.062,08		
3.3.90.39	OUTROS SERVIÇOS DE TERCEIROS - PESSOA JURÍDICA	1.631.1002	144.062,08			
4.0.00.00	DESPESAS DE CAPITAL	0.000.000				1.416.367,70
4.4.00.00	INVESTIMENTOS	0.000.000			1.416.367,70	
4.4.90.00	APLICAÇÕES DIRETAS	0.000.000		1.416.367,70		
4.4.90.51	OBRAS E INSTALAÇÕES	1.601.1002	802.639,68			
4.4.90.51	OBRAS E INSTALAÇÕES	1.631.1002	124.431,19			
4.4.90.52	EQUIPAMENTOS E MATERIAL PERMANENTE	1.500.0000	51.885,00			
4.4.90.52	EQUIPAMENTOS E MATERIAL PERMANENTE	1.601.1002	271.099,13			
4.4.90.52	EQUIPAMENTOS E MATERIAL PERMANENTE	1.631.1002	155.655,00			
4.4.90.92	DESPESAS DE EXERCÍCIOS ANTERIORES	1.601.1002	10.657,70			
TOTAL						1.560.429,78

**PREFEITURA MUNICIPAL DE CAROEBE**

AV. PERIMETRAL NORTE - CNPJ:01614606/0001-80

Anexo 02

Page 12

Orçamento Programa - Exercício de 2023

NATUREZA DA DESPESA POR ORGÃO E UNIDADE

Lei: 272, Data: 16/12/2022

PODER		02 PODER EXECUTIVO				
ORGÃO		05 FUNDO MUNICIPAL DE MEIO AMBIENTE				
UNIDADE		00 FUNDO MUNICIPAL DE MEIO AMBIENTE				
Código	Especificação	F.R.	Elemento	Modalidade	Grupo	Categoria Econômica
3.0.00.00	DESPESAS CORRENTES	0.000.000				744.032,89
3.1.00.00	PESSOAL E ENCARGOS SOCIAIS	0.000.000			245.612,97	
3.1.90.00	APLICAÇÕES DIRETAS	0.000.000		245.612,97		
3.1.90.04	CONTRATAÇÃO POR TEMPO DETERMINADO	1.500.0000	162.428,01			
3.1.90.11	VENCIMENTOS E VANTAGENS FIXAS - PESSOAL CIVIL	1.500.0000	38.894,10			
3.1.90.13	OBRIGAÇÕES PATRONAIS	1.500.0000	44.290,86			
3.3.00.00	OUTRAS DESPESAS CORRENTES	0.000.000			498.419,92	
3.3.90.00	APLICAÇÕES DIRETAS	0.000.000		498.419,92		
3.3.90.14	DIÁRIAS - CIVIL	1.500.0000	9.596,04			
3.3.90.14	DIÁRIAS - CIVIL	1.500.0000	63.609,20			
3.3.90.14	DIÁRIAS - CIVIL	1.500.0000	11.997,04			
3.3.90.30	MATERIAL DE CONSUMO	1.500.0000	127.266,72			
3.3.90.30	MATERIAL DE CONSUMO	1.500.0000	34.479,71			
3.3.90.36	OUTROS SERVIÇOS DE TERCEIROS - PESSOA FÍSICA	1.500.0000	29.324,21			
3.3.90.36	OUTROS SERVIÇOS DE TERCEIROS - PESSOA FÍSICA	1.500.0000	15.065,03			
3.3.90.39	OUTROS SERVIÇOS DE TERCEIROS - PESSOA JURÍDICA	1.500.0000	35.831,10			
3.3.90.39	OUTROS SERVIÇOS DE TERCEIROS - PESSOA JURÍDICA	1.500.0000	171.250,87			
4.0.00.00	DESPESAS DE CAPITAL	0.000.000				247.924,67
4.4.00.00	INVESTIMENTOS	0.000.000			247.924,67	
4.4.90.00	APLICAÇÕES DIRETAS	0.000.000		247.924,67		
4.4.90.51	OBRAS E INSTALAÇÕES	1.500.0000	11.997,04			
4.4.90.52	EQUIPAMENTOS E MATERIAL PERMANENTE	1.500.0000	80.272,63			
4.4.90.52	EQUIPAMENTOS E MATERIAL PERMANENTE	1.700.3110	155.655,00			
TOTAL						991.957,56

**PREFEITURA MUNICIPAL DE CAROEBE**

AV. PERIMETRAL NORTE - CNPJ:01614606/0001-80

Anexo 02

Page 13

Orçamento Programa - Exercício de 2023

NATUREZA DA DESPESA POR ORGÃO E UNIDADE

Lei: 272, Data: 16/12/2022

PODER 02 PODER EXECUTIVO						
ORGÃO 06 FUNDO MUNICIPAL DE ASSISTENCIA SOCIAL						
UNIDADE 00 FUNDO MUNICIPAL SOCIAL (FMAS)						
Código	Especificação	F.R.	Elemento	Modalidade	Grupo	Categoria Econômica
3.0.00.00	DESPESAS CORRENTES	0.000.000				1.060.064,08
3.1.00.00	PESSOAL E ENCARGOS SOCIAIS	0.000.000			358.999,30	
3.1.90.00	APLICAÇÕES DIRETAS	0.000.000		358.999,30		
3.1.90.04	CONTRATAÇÃO POR TEMPO DETERMINADO	1.660.0000	30.060,00			
3.1.90.04	CONTRATAÇÃO POR TEMPO DETERMINADO	1.660.0000	98.594,99			
3.1.90.04	CONTRATAÇÃO POR TEMPO DETERMINADO	1.660.0000	21.100,18			
3.1.90.04	CONTRATAÇÃO POR TEMPO DETERMINADO	1.660.0000	97.936,67			
3.1.90.04	CONTRATAÇÃO POR TEMPO DETERMINADO	1.660.0000	45.500,00			
3.1.90.04	CONTRATAÇÃO POR TEMPO DETERMINADO	1.669.0000	12.850,10			
3.1.90.13	OBRIGAÇÕES PATRONAIS	1.660.0000	6.337,07			
3.1.90.13	OBRIGAÇÕES PATRONAIS	1.660.0000	20.664,23			
3.1.90.13	OBRIGAÇÕES PATRONAIS	1.660.0000	15.946,06			
3.1.90.13	OBRIGAÇÕES PATRONAIS	1.660.0000	10.010,00			
3.3.00.00	OUTRAS DESPESAS CORRENTES	0.000.000			701.064,78	
3.3.90.00	APLICAÇÕES DIRETAS	0.000.000		701.064,78		
3.3.90.04	CONTRATAÇÃO POR TEMPO DETERMINADO	1.660.0000	15.944,55			
3.3.90.04	CONTRATAÇÃO POR TEMPO DETERMINADO	1.669.0000	22.083,03			
3.3.90.14	DIÁRIAS - CIVIL	1.660.0000	5.040,11			
3.3.90.14	DIÁRIAS - CIVIL	1.660.0000	15.874,97			
3.3.90.14	DIÁRIAS - CIVIL	1.660.0000	4.224,49			
3.3.90.14	DIÁRIAS - CIVIL	1.660.0000	5.553,16			
3.3.90.14	DIÁRIAS - CIVIL	1.660.0000	5.520,56			
3.3.90.14	DIÁRIAS - CIVIL	1.660.0000	5.520,56			
3.3.90.14	DIÁRIAS - CIVIL	1.669.0000	5.421,98			
3.3.90.14	DIÁRIAS - CIVIL	1.669.0000	23.359,27			
3.3.90.30	MATERIAL DE CONSUMO	1.660.0000	5.785,49			
3.3.90.30	MATERIAL DE CONSUMO	1.660.0000	5.499,89			
3.3.90.30	MATERIAL DE CONSUMO	1.660.0000	22.544,63			
3.3.90.30	MATERIAL DE CONSUMO	1.660.0000	21.087,10			
3.3.90.30	MATERIAL DE CONSUMO	1.660.0000	20.925,75			
3.3.90.30	MATERIAL DE CONSUMO	1.660.0000	18.792,15			
3.3.90.30	MATERIAL DE CONSUMO	1.660.0000	14.374,22			
3.3.90.30	MATERIAL DE CONSUMO	1.660.0000	29.049,26			
3.3.90.30	MATERIAL DE CONSUMO	1.665.0000	94.772,00			
3.3.90.30	MATERIAL DE CONSUMO	1.665.0000	52.380,00			
3.3.90.30	MATERIAL DE CONSUMO	1.669.0000	24.941,12			
3.3.90.32	MATERIAL, BEM OU SERVIÇO PARA DISTRIBUIÇÃO GRATUITA	1.660.0000	8.201,75			
3.3.90.32	MATERIAL, BEM OU SERVIÇO PARA DISTRIBUIÇÃO GRATUITA	1.669.0000	13.012,76			
3.3.90.36	OUTROS SERVIÇOS DE TERCEIROS - PESSOA FÍSICA	1.660.0000	3.527,09			
3.3.90.39	OUTROS SERVIÇOS DE TERCEIROS - PESSOA JURÍDICA	1.660.0000	13.317,67			
3.3.90.39	OUTROS SERVIÇOS DE TERCEIROS - PESSOA JURÍDICA	1.660.0000	4.992,91			
3.3.90.39	OUTROS SERVIÇOS DE TERCEIROS - PESSOA JURÍDICA	1.660.0000	3.275,01			
3.3.90.39	OUTROS SERVIÇOS DE TERCEIROS - PESSOA JURÍDICA	1.660.0000	13.609,44			
3.3.90.39	OUTROS SERVIÇOS DE TERCEIROS - PESSOA JURÍDICA	1.660.0000	38.168,06			
3.3.90.39	OUTROS SERVIÇOS DE TERCEIROS - PESSOA JURÍDICA	1.660.0000	5.637,46			
3.3.90.39	OUTROS SERVIÇOS DE TERCEIROS - PESSOA JURÍDICA	1.660.0000	5.087,10			

**PREFEITURA MUNICIPAL DE CAROEBE**

AV. PERIMETRAL NORTE - CNPJ:01614606/0001-80

Anexo 02

Page 14

Orçamento Programa - Exercício de 2023

NATUREZA DA DESPESA POR ORGÃO E UNIDADE

Lei: 272, Data: 16/12/2022

PODER		02 PODER EXECUTIVO				
ORGÃO		06 FUNDO MUNICIPAL DE ASSISTENCIA SOCIAL				
UNIDADE		00 FUNDO MUNICIPAL SOCIAL (FMAS)				
Código	Especificação	F.R.	Elemento	Modalidade	Grupo	Categoria Econômica
3.3.90.39	OUTROS SERVIÇOS DE TERCEIROS - PESSOA JURÍDICA	1.665.0000	48.600,12			
3.3.90.39	OUTROS SERVIÇOS DE TERCEIROS - PESSOA JURÍDICA	1.665.0000	100.000,00			
3.3.90.39	OUTROS SERVIÇOS DE TERCEIROS - PESSOA JURÍDICA	1.669.0000	24.941,12			
4.0.00.00	DESPESAS DE CAPITAL	0.000.000				48.050,03
4.4.00.00	INVESTIMENTOS	0.000.000				
4.4.90.00	APLICAÇÕES DIRETAS	0.000.000		48.050,03	48.050,03	
4.4.90.52	EQUIPAMENTOS E MATERIAL PERMANENTE	1.660.0000	7.101,93			
4.4.90.52	EQUIPAMENTOS E MATERIAL PERMANENTE	1.660.0000	2.712,86			
4.4.90.52	EQUIPAMENTOS E MATERIAL PERMANENTE	1.660.0000	5.188,50			
4.4.90.52	EQUIPAMENTOS E MATERIAL PERMANENTE	1.660.0000	13.836,33			
4.4.90.52	EQUIPAMENTOS E MATERIAL PERMANENTE	1.660.0000	5.655,45			
4.4.90.52	EQUIPAMENTOS E MATERIAL PERMANENTE	1.669.0000	13.554,96			
TOTAL						1.108.114,11

**PREFEITURA MUNICIPAL DE CAROEBE**

AV. PERIMETRAL NORTE - CNPJ:01614606/0001-80

Anexo 02

Page 15

Orçamento Programa - Exercício de 2023

NATUREZA DA DESPESA POR ORGÃO E UNIDADE

Lei: 272, Data: 16/12/2022

PODER		02 PODER EXECUTIVO				
ORGÃO		06 FUNDO MUNICIPAL DE ASSISTENCIA SOCIAL				
UNIDADE		01 SECRETARIA DE AÇÃO SOCIAL				
Código	Especificação	F.R.	Elemento	Modalidade	Grupo	Categoria Econômica
3.0.00.00	DESPESAS CORRENTES	0.000.000				1.036.699,97
3.1.00.00	PESSOAL E ENCARGOS SOCIAIS	0.000.000			641.039,22	
3.1.90.00	APLICAÇÕES DIRETAS	0.000.000		641.039,22		
3.1.90.04	CONTRATAÇÃO POR TEMPO DETERMINADO	1.500.0000	280.547,33			
3.1.90.11	VENCIMENTOS E VANTAGENS FIXAS - PESSOAL CIVIL	1.500.0000	289.698,54			
3.1.90.13	OBRIGAÇÕES PATRONAIS	1.500.0000	70.793,35			
3.3.00.00	OUTRAS DESPESAS CORRENTES	0.000.000			395.660,75	
3.3.90.00	APLICAÇÕES DIRETAS	0.000.000		395.660,75		
3.3.90.14	DIÁRIAS - CIVIL	1.500.0000	11.955,34			
3.3.90.30	MATERIAL DE CONSUMO	1.500.0000	44.840,90			
3.3.90.30	MATERIAL DE CONSUMO	1.500.0000	2.605,27			
3.3.90.30	MATERIAL DE CONSUMO	1.665.0000	72.380,00			
3.3.90.32	MATERIAL, BEM OU SERVIÇO PARA DISTRIBUIÇÃO GRATUITA	1.500.0000	75.946,68			
3.3.90.33	PASSAGENS E DESPESAS COM LOCOMOÇÃO	1.500.0000	5.521,60			
3.3.90.36	OUTROS SERVIÇOS DE TERCEIROS - PESSOA FÍSICA	1.500.0000	28.027,97			
3.3.90.39	OUTROS SERVIÇOS DE TERCEIROS - PESSOA JURÍDICA	1.500.0000	89.582,65			
3.3.90.39	OUTROS SERVIÇOS DE TERCEIROS - PESSOA JURÍDICA	1.665.0000	64.800,34			
4.0.00.00	DESPESAS DE CAPITAL	0.000.000				73.196,71
4.4.00.00	INVESTIMENTOS	0.000.000			73.196,71	
4.4.90.00	APLICAÇÕES DIRETAS	0.000.000		73.196,71		
4.4.90.51	OBRAS E INSTALAÇÕES	1.500.0000	10.377,00			
4.4.90.52	EQUIPAMENTOS E MATERIAL PERMANENTE	1.500.0000	62.819,71			
TOTAL						1.109.896,68

**PREFEITURA MUNICIPAL DE CAROEBE**

AV. PERIMETRAL NORTE - CNPJ:01614606/0001-80

Anexo 02

Page 16

Orçamento Programa - Exercício de 2023

NATUREZA DA DESPESA POR ORGÃO E UNIDADE

Lei: 272, Data: 16/12/2022

PODER		02 PODER EXECUTIVO				
ORGÃO		06 FUNDO MUNICIPAL DE ASSISTENCIA SOCIAL				
UNIDADE		02 FUNDO MUNICIPAL DE ASSISTÊNCIA A CRIANÇA E AO ADOLESCENTE				
Código	Especificação	F.R.	Elemento	Modalidade	Grupo	Categoria Econômica
3.0.00.00	DESPESAS CORRENTES	0.000.000				35.524,54
3.1.00.00	PESSOAL E ENCARGOS SOCIAIS	0.000.000			7.755,96	
3.1.90.00	APLICAÇÕES DIRETAS	0.000.000		7.755,96		
3.1.90.04	CONTRATAÇÃO POR TEMPO DETERMINADO	1.500.0000	3.958,39			
3.1.90.11	VENCIMENTOS E VANTAGENS FIXAS - PESSOAL CIVIL	1.500.0000	3.797,57			
3.3.00.00	OUTRAS DESPESAS CORRENTES	0.000.000			27.768,58	
3.3.90.00	APLICAÇÕES DIRETAS	0.000.000		27.768,58		
3.3.90.14	DIÁRIAS - CIVIL	1.500.0000	8.010,66			
3.3.90.30	MATERIAL DE CONSUMO	1.500.0000	6.389,44			
3.3.90.32	MATERIAL, BEM OU SERVIÇO PARA DISTRIBUIÇÃO GRATUITA	1.500.0000	3.177,87			
3.3.90.36	OUTROS SERVIÇOS DE TERCEIROS - PESSOA FÍSICA	1.500.0000	4.672,68			
3.3.90.39	OUTROS SERVIÇOS DE TERCEIROS - PESSOA JURÍDICA	1.500.0000	5.517,93			
4.0.00.00	DESPESAS DE CAPITAL	0.000.000				19.268,46
4.4.00.00	INVESTIMENTOS	0.000.000			19.268,46	
4.4.90.00	APLICAÇÕES DIRETAS	0.000.000		19.268,46		
4.4.90.52	EQUIPAMENTOS E MATERIAL PERMANENTE	1.500.0000	19.268,46			
TOTAL						54.793,00

**PREFEITURA MUNICIPAL DE CAROEBE**

AV. PERIMETRAL NORTE - CNPJ:01614606/0001-80

Orçamento Programa - Exercício de 2023

NATUREZA DA DESPESA POR ORGÃO E UNIDADE

Anexo 02

Page 17

Lei: 272, Data: 16/12/2022

Código	Especificação	F.R.	Elemento	Modalidade	Grupo	Categoria Econômica
4.0.00.00	DESPESAS DE CAPITAL	0.000.000				316.889,33
4.4.00.00	INVESTIMENTOS	0.000.000			316.889,33	
4.4.90.00	APLICAÇÕES DIRETAS	0.000.000		316.889,33		
4.4.90.51	OBRAS E INSTALAÇÕES	1.665.0000	316.889,33			
TOTAL						316.889,33

**PREFEITURA MUNICIPAL DE CAROEBE**

AV. PERIMETRAL NORTE - CNPJ:01614606/0001-80

Anexo 02

Page 18

Orçamento Programa - Exercício de 2023

NATUREZA DA DESPESA POR ORGÃO E UNIDADE

Lei: 272, Data: 16/12/2022

PODER	02 PODER EXECUTIVO					
ORGÃO	07 MDE - MANUTENÇÃO E DESENVOLVIMENTO DO ENSINO					
UNIDADE	00 SECRETARIA MUNICIPAL EDUCAÇÃO E CULTURA					
Código	Especificação	F.R.	Elemento	Modalidade	Grupo	Categoria Econômica
3.0.00.00	DESPESAS CORRENTES	0.000.000				837.251,06
3.1.00.00	PESSOAL E ENCARGOS SOCIAIS	0.000.000			272.095,75	
3.1.90.00	APLICAÇÕES DIRETAS	0.000.000		272.095,75		
3.1.90.04	CONTRATAÇÃO POR TEMPO DETERMINADO	1.500.0000	69.163,15			
3.1.90.04	CONTRATAÇÃO POR TEMPO DETERMINADO	1.569.1001	13.934,50			
3.1.90.11	VENCIMENTOS E VANTAGENS FIXAS - PESSOAL CIVIL	1.500.0000	129.329,68			
3.1.90.13	OBRIGAÇÕES PATRONAIS	1.500.0000	59.668,42			
3.3.00.00	OUTRAS DESPESAS CORRENTES	0.000.000			565.155,31	
3.3.90.00	APLICAÇÕES DIRETAS	0.000.000		565.155,31		
3.3.90.14	DIÁRIAS - CIVIL	1.500.0000	21.014,10			
3.3.90.14	DIÁRIAS - CIVIL	1.500.0000	15.371,56			
3.3.90.14	DIÁRIAS - CIVIL	1.569.1001	5.421,98			
3.3.90.14	DIÁRIAS - CIVIL	1.599.1001	25.164,22			
3.3.90.30	MATERIAL DE CONSUMO	1.500.0000	58.257,75			
3.3.90.30	MATERIAL DE CONSUMO	1.500.0000	80.457,29			
3.3.90.30	MATERIAL DE CONSUMO	1.569.1001	16.265,95			
3.3.90.32	MATERIAL, BEM OU SERVIÇO PARA DISTRIBUIÇÃO GRATUITA	1.569.1001	5.421,98			
3.3.90.36	OUTROS SERVIÇOS DE TERCEIROS - PESSOA FÍSICA	1.500.0000	29.371,17			
3.3.90.39	OUTROS SERVIÇOS DE TERCEIROS - PESSOA JURÍDICA	1.500.0000	27.982,36			
3.3.90.39	OUTROS SERVIÇOS DE TERCEIROS - PESSOA JURÍDICA	1.500.0000	233.841,13			
3.3.90.39	OUTROS SERVIÇOS DE TERCEIROS - PESSOA JURÍDICA	1.569.1001	13.554,96			
3.3.90.92	DESPESAS DE EXERCÍCIOS ANTERIORES	1.500.0000	5.920,95			
3.3.90.93	INDENIZAÇÕES E RESTITUIÇÕES	1.500.0000	27.109,91			
4.0.00.00	DESPESAS DE CAPITAL	0.000.000				97.234,00
4.4.00.00	INVESTIMENTOS	0.000.000			97.234,00	
4.4.90.00	APLICAÇÕES DIRETAS	0.000.000		97.234,00		
4.4.90.51	OBRAS E INSTALAÇÕES	1.500.0000	70.387,00			
4.4.90.52	EQUIPAMENTOS E MATERIAL PERMANENTE	1.500.0000	16.003,03			
4.4.90.52	EQUIPAMENTOS E MATERIAL PERMANENTE	1.569.1001	10.843,97			
TOTAL						934.485,06

**PREFEITURA MUNICIPAL DE CAROEBE**

AV. PERIMETRAL NORTE - CNPJ:01614606/0001-80

Anexo 02

Page 19

Orçamento Programa - Exercício de 2023

NATUREZA DA DESPESA POR ORGÃO E UNIDADE

Lei: 272, Data: 16/12/2022

PODER		02 PODER EXECUTIVO				
ORGÃO		07 MDE - MANUTENÇÃO E DESENVOLVIMENTO DO ENSINO				
UNIDADE		01 EDUCAÇÃO - 25% DOS RECURSOS PROPRIOS				
Código	Especificação	F.R.	Elemento	Modalidade	Grupo	Categoria Econômica
3.0.00.00	DESPESAS CORRENTES	0.000.000				628.240,20
3.1.00.00	PESSOAL E ENCARGOS SOCIAIS	0.000.000			199.427,06	
3.1.90.00	APLICAÇÕES DIRETAS	0.000.000		199.427,06		
3.1.90.04	CONTRATAÇÃO POR TEMPO DETERMINADO	1.500.0000	105.375,05			
3.1.90.13	OBRIGAÇÕES PATRONAIS	1.500.0000	94.052,01			
3.3.00.00	OUTRAS DESPESAS CORRENTES	0.000.000			428.813,14	
3.3.90.00	APLICAÇÕES DIRETAS	0.000.000		428.813,14		
3.3.90.14	DIÁRIAS - CIVIL	1.500.0000	5.920,95			
3.3.90.30	MATERIAL DE CONSUMO	1.500.0000	96.834,37			
3.3.90.35	SERVIÇOS DE CONSULTORIA	1.500.0000	28.234,24			
3.3.90.36	OUTROS SERVIÇOS DE TERCEIROS - PESSOA FÍSICA	1.500.0000	139.175,18			
3.3.90.39	OUTROS SERVIÇOS DE TERCEIROS - PESSOA JURÍDICA	1.500.0000	158.648,40			
4.0.00.00	DESPESAS DE CAPITAL	0.000.000				100.647,50
4.4.00.00	INVESTIMENTOS	0.000.000			100.647,50	
4.4.90.00	APLICAÇÕES DIRETAS	0.000.000		100.647,50		
4.4.90.52	EQUIPAMENTOS E MATERIAL PERMANENTE	1.500.0000	100.647,50			
TOTAL						728.887,70

**PREFEITURA MUNICIPAL DE CAROEBE**

AV. PERIMETRAL NORTE - CNPJ:01614606/0001-80

Anexo 02

Page 20

Orçamento Programa - Exercício de 2023

NATUREZA DA DESPESA POR ORGÃO E UNIDADE

Lei: 272, Data: 16/12/2022

PODER		02 PODER EXECUTIVO				
ORGÃO		07 MDE - MANUTENÇÃO E DESENVOLVIMENTO DO ENSINO				
UNIDADE		02 RECURSOS ROGRAMAS VINCULADOS FNDE				
Código	Especificação	F.R.	Elemento	Modalidade	Grupo	Categoria Econômica
3.0.00.00	DESPESAS CORRENTES	0.000.000				487.655,09
3.3.00.00	OUTRAS DESPESAS CORRENTES	0.000.000			487.655,09	
3.3.90.00	APLICAÇÕES DIRETAS	0.000.000		487.655,09		
3.3.90.14	DIÁRIAS - CIVIL	1.550.1001	11.841,88			
3.3.90.30	MATERIAL DE CONSUMO	1.550.1001	55.317,49			
3.3.90.30	MATERIAL DE CONSUMO	1.551.1001	10.519,14			
3.3.90.30	MATERIAL DE CONSUMO	1.552.1001	177.626,51			
3.3.90.30	MATERIAL DE CONSUMO	1.553.1001	53.403,81			
3.3.90.36	OUTROS SERVIÇOS DE TERCEIROS - PESSOA FÍSICA	1.550.1001	11.841,88			
3.3.90.36	OUTROS SERVIÇOS DE TERCEIROS - PESSOA FÍSICA	1.553.1001	20.201,19			
3.3.90.39	OUTROS SERVIÇOS DE TERCEIROS - PESSOA JURÍDICA	1.550.1001	34.379,52			
3.3.90.39	OUTROS SERVIÇOS DE TERCEIROS - PESSOA JURÍDICA	1.551.1001	6.118,86			
3.3.90.39	OUTROS SERVIÇOS DE TERCEIROS - PESSOA JURÍDICA	1.553.1001	74.756,78			
3.3.90.92	DESPESAS DE EXERCÍCIOS ANTERIORES	1.553.1001	31.648,03			
4.0.00.00	DESPESAS DE CAPITAL	0.000.000				20.000,00
4.4.00.00	INVESTIMENTOS	0.000.000			20.000,00	
4.4.90.00	APLICAÇÕES DIRETAS	0.000.000		20.000,00		
4.4.90.52	EQUIPAMENTOS E MATERIAL PERMANENTE	1.550.1001	20.000,00			
TOTAL						507.655,09

**PREFEITURA MUNICIPAL DE CAROEBE**

AV. PERIMETRAL NORTE - CNPJ:01614606/0001-80

Anexo 02

Page 21

Orçamento Programa - Exercício de 2023

NATUREZA DA DESPESA POR ORGÃO E UNIDADE

Lei: 272, Data: 16/12/2022

PODER		02 PODER EXECUTIVO				
ORGÃO		07 MDE - MANUTENÇÃO E DESENVOLVIMENTO DO ENSINO				
UNIDADE		03 GESTÃO DE CONVÊNIOS VINCULADOS A EDUCAÇÃO				
Código	Especificação	F.R.	Elemento	Modalidade	Grupo	Categoria Econômica
4.0.00.00	DESPESAS DE CAPITAL	0.000.000				986.574,55
4.4.00.00	INVESTIMENTOS	0.000.000			986.574,55	
4.4.90.00	APLICAÇÕES DIRETAS	0.000.000		986.574,55		
4.4.90.51	OBRAS E INSTALAÇÕES	1.500.0000	7.216,66			
4.4.90.51	OBRAS E INSTALAÇÕES	1.570.1001	364.640,25			
4.4.90.51	OBRAS E INSTALAÇÕES	1.570.3110	246.129,40			
4.4.90.51	OBRAS E INSTALAÇÕES	1.700.3110	212.933,24			
4.4.90.52	EQUIPAMENTOS E MATERIAL PERMANENTE	1.570.3110	155.655,00			
TOTAL						986.574,55

**PREFEITURA MUNICIPAL DE CAROEBE**

AV. PERIMETRAL NORTE - CNPJ:01614606/0001-80

Anexo 02

Page 22

Orçamento Programa - Exercício de 2023

NATUREZA DA DESPESA POR ORGÃO E UNIDADE

Lei: 272, Data: 16/12/2022

PODER		02 PODER EXECUTIVO				
ORGÃO		07 MDE - MANUTENÇÃO E DESENVOLVIMENTO DO ENSINO				
UNIDADE		04 INCITIVOS AO ESPORTE E LAZER				
Código	Especificação	F.R.	Elemento	Modalidade	Grupo	Categoria Econômica
3.0.00.00	DESPESAS CORRENTES	0.000.000				94.795,95
3.3.00.00	OUTRAS DESPESAS CORRENTES	0.000.000			94.795,95	
3.3.90.00	APLICAÇÕES DIRETAS	0.000.000		94.795,95		
3.3.90.30	MATERIAL DE CONSUMO	1.500.0000	55.356,70			
3.3.90.36	OUTROS SERVIÇOS DE TERCEIROS - PESSOA FÍSICA	1.500.0000	13.350,54			
3.3.90.39	OUTROS SERVIÇOS DE TERCEIROS - PESSOA JURÍDICA	1.500.0000	26.088,71			
4.0.00.00	DESPESAS DE CAPITAL	0.000.000				648.562,50
4.4.00.00	INVESTIMENTOS	0.000.000			648.562,50	
4.4.90.00	APLICAÇÕES DIRETAS	0.000.000		648.562,50		
4.4.90.51	OBRAS E INSTALAÇÕES	1.700.3110	648.562,50			
TOTAL						743.358,45

**PREFEITURA MUNICIPAL DE CAROEBE**

AV. PERIMETRAL NORTE - CNPJ:01614606/0001-80

Anexo 02

Page 23

Orçamento Programa - Exercício de 2023

NATUREZA DA DESPESA POR ORGÃO E UNIDADE

Lei: 272, Data: 16/12/2022

PODER		02 PODER EXECUTIVO				
ORGÃO		07 MDE - MANUTENÇÃO E DESENVOLVIMENTO DO ENSINO				
UNIDADE		05 INCENTIVO A CULTURA				
Código	Especificação	F.R.	Elemento	Modalidade	Grupo	Categoria Econômica
3.0.00.00	DESPESAS CORRENTES	0.000.000				153.664,30
3.3.00.00	OUTRAS DESPESAS CORRENTES	0.000.000			153.664,30	
3.3.90.00	APLICAÇÕES DIRETAS	0.000.000		153.664,30		
3.3.90.30	MATERIAL DE CONSUMO	1.500.0000	37.384,46			
3.3.90.31	PREMIAÇÕES CULTURAIS, ARTÍSTICAS, CIENTÍFICAS, DESPORTIVAS E	1.500.0000	35.383,34			
3.3.90.36	OUTROS SERVIÇOS DE TERCEIROS - PESSOA FÍSICA	1.500.0000	25.673,87			
3.3.90.39	OUTROS SERVIÇOS DE TERCEIROS - PESSOA JURÍDICA	1.500.0000	55.222,63			
4.0.00.00	DESPESAS DE CAPITAL	0.000.000				24.863,20
4.4.00.00	INVESTIMENTOS	0.000.000			24.863,20	
4.4.90.00	APLICAÇÕES DIRETAS	0.000.000		24.863,20		
4.4.90.52	EQUIPAMENTOS E MATERIAL PERMANENTE	1.500.0000	24.863,20			
TOTAL						178.527,50

**PREFEITURA MUNICIPAL DE CAROEBE**

AV. PERIMETRAL NORTE - CNPJ:01614606/0001-80

Anexo 02

Page 24

Orçamento Programa - Exercício de 2023

NATUREZA DA DESPESA POR ORGÃO E UNIDADE

Lei: 272, Data: 16/12/2022

PODER		02 PODER EXECUTIVO				
ORGÃO		08 SECRETARIA DE OBRAS E INFRA ESTRUTURA				
UNIDADE		01 SECRET. DE OBRAS E INFRA ESTRUTURA				
Código	Especificação	F.R.	Elemento	Modalidade	Grupo	Categoria Econômica
3.0.00.00	DESPESAS CORRENTES	0.000.000				1.648.719,50
3.1.00.00	PESSOAL E ENCARGOS SOCIAIS	0.000.000			397.241,24	
3.1.90.00	APLICAÇÕES DIRETAS	0.000.000		397.241,24		
3.1.90.04	CONTRATAÇÃO POR TEMPO DETERMINADO	1.500.0000	161.687,49			
3.1.90.11	VENCIMENTOS E VANTAGENS FIXAS - PESSOAL CIVIL	1.500.0000	163.920,09			
3.1.90.13	OBRIGAÇÕES PATRONAIS	1.500.0000	71.633,66			
3.3.00.00	OUTRAS DESPESAS CORRENTES	0.000.000			1.251.478,26	
3.3.90.00	APLICAÇÕES DIRETAS	0.000.000		1.251.478,26		
3.3.90.30	MATERIAL DE CONSUMO	1.500.0000	44.902,31			
3.3.90.36	OUTROS SERVIÇOS DE TERCEIROS - PESSOA FÍSICA	1.500.0000	6.007,74			
3.3.90.39	OUTROS SERVIÇOS DE TERCEIROS - PESSOA JURÍDICA	1.500.0000	491.623,58			
3.3.90.39	OUTROS SERVIÇOS DE TERCEIROS - PESSOA JURÍDICA	1.700.3110	598.226,85			
3.3.90.39	OUTROS SERVIÇOS DE TERCEIROS - PESSOA JURÍDICA	1.750.0000	108.349,41			
3.3.90.92	DESPESAS DE EXERCÍCIOS ANTERIORES	1.500.0000	2.368,37			
4.0.00.00	DESPESAS DE CAPITAL	0.000.000				759.707,29
4.4.00.00	INVESTIMENTOS	0.000.000			759.707,29	
4.4.90.00	APLICAÇÕES DIRETAS	0.000.000		759.707,29		
4.4.90.51	OBRAS E INSTALAÇÕES	1.500.0000	500.282,29			
4.4.90.51	OBRAS E INSTALAÇÕES	1.701.0000	254.236,50			
4.4.90.52	EQUIPAMENTOS E MATERIAL PERMANENTE	1.500.0000	5.188,50			
TOTAL						2.408.426,79

**PREFEITURA MUNICIPAL DE CAROEBE**

AV. PERIMETRAL NORTE - CNPJ:01614606/0001-80

Anexo 02

Page 25

Orçamento Programa - Exercício de 2023

NATUREZA DA DESPESA POR ORGÃO E UNIDADE

Lei: 272, Data: 16/12/2022

PODER		02 PODER EXECUTIVO				
ORGÃO		08 SECRETARIA DE OBRAS E INFRA ESTRUTURA				
UNIDADE		02 GESTÃO DE CONVÊNIO PMC				
Código	Especificação	F.R.	Elemento	Modalidade	Grupo	Categoria Econômica
3.0.00.00	DESPESAS CORRENTES	0.000.000				2.154.285,60
3.3.00.00	OUTRAS DESPESAS CORRENTES	0.000.000			2.154.285,60	
3.3.90.00	APLICAÇÕES DIRETAS	0.000.000		2.154.285,60		
3.3.90.39	OUTROS SERVIÇOS DE TERCEIROS - PESSOA JURÍDICA	1.700.3110	2.154.285,60			
4.0.00.00	DESPESAS DE CAPITAL	0.000.000				6.818.766,06
4.4.00.00	INVESTIMENTOS	0.000.000			6.818.766,06	
4.4.90.00	APLICAÇÕES DIRETAS	0.000.000		6.818.766,06		
4.4.90.51	OBRAS E INSTALAÇÕES	1.700.3110	6.384.148,72			
4.4.90.51	OBRAS E INSTALAÇÕES	1.701.0000	108.439,65			
4.4.90.52	EQUIPAMENTOS E MATERIAL PERMANENTE	1.700.3110	259.425,00			
4.4.90.52	EQUIPAMENTOS E MATERIAL PERMANENTE	1.700.3110	66.752,69			
TOTAL						8.973.051,66

**PREFEITURA MUNICIPAL DE CAROEBE**

AV. PERIMETRAL NORTE - CNPJ:01614606/0001-80

Anexo 02

Page 26

Orçamento Programa - Exercício de 2023

NATUREZA DA DESPESA POR ORGÃO E UNIDADE

Lei: 272, Data: 16/12/2022

PODER		02 PODER EXECUTIVO				
ORGÃO		09 SECRETARIA DE AGRICULTURA IRRIG. E ABASTECIMENTO				
UNIDADE		01 SECRET. D AGRICULTURA IRRIG. E ABASTECIMENTO				
Código	Especificação	F.R.	Elemento	Modalidade	Grupo	Categoria Econômica
3.0.00.00	DESPESAS CORRENTES	0.000.000				735.013,00
3.1.00.00	PESSOAL E ENCARGOS SOCIAIS	0.000.000			170.140,65	
3.1.90.00	APLICAÇÕES DIRETAS	0.000.000		170.140,65		
3.1.90.04	CONTRATAÇÃO POR TEMPO DETERMINADO	1.500.0000	139.459,55			
3.1.90.13	OBRIGAÇÕES PATRONAIS	1.500.0000	30.681,10			
3.3.00.00	OUTRAS DESPESAS CORRENTES	0.000.000			564.872,35	
3.3.90.00	APLICAÇÕES DIRETAS	0.000.000		564.872,35		
3.3.90.14	DIÁRIAS - CIVIL	1.500.0000	15.881,35			
3.3.90.30	MATERIAL DE CONSUMO	1.500.0000	227.996,03			
3.3.90.36	OUTROS SERVIÇOS DE TERCEIROS - PESSOA FÍSICA	1.500.0000	87.740,97			
3.3.90.39	OUTROS SERVIÇOS DE TERCEIROS - PESSOA JURÍDICA	1.500.0000	233.254,00			
4.0.00.00	DESPESAS DE CAPITAL	0.000.000				195.367,73
4.4.00.00	INVESTIMENTOS	0.000.000			195.367,73	
4.4.90.00	APLICAÇÕES DIRETAS	0.000.000		195.367,73		
4.4.90.51	OBRAS E INSTALAÇÕES	1.500.0000	98.156,98			
4.4.90.52	EQUIPAMENTOS E MATERIAL PERMANENTE	1.500.0000	42.990,93			
4.4.90.92	DESPESAS DE EXERCÍCIOS ANTERIORES	1.701.0000	54.219,82			
TOTAL						930.380,73

**PREFEITURA MUNICIPAL DE CAROEBE**

AV. PERIMETRAL NORTE - CNPJ:01614606/0001-80

Anexo 02

Page 27

Orçamento Programa - Exercício de 2023

NATUREZA DA DESPESA POR ORGÃO E UNIDADE

Lei: 272, Data: 16/12/2022

PODER		02 PODER EXECUTIVO				
ORGÃO		09 SECRETARIA DE AGRICULTURA IRRIG. E ABASTECIMENTO				
UNIDADE		02 GESTÃO DE CONVÊNIOS SAGRI				
Código	Especificação	F.R.	Elemento	Modalidade	Grupo	Categoria Econômica
4.0.00.00	DESPESAS DE CAPITAL	0.000.000				2.537.624,00
4.4.00.00	INVESTIMENTOS	0.000.000			2.537.624,00	
4.4.90.00	APLICAÇÕES DIRETAS	0.000.000		2.537.624,00		
4.4.90.51	OBRAS E INSTALAÇÕES	1.700.3110	1.800.857,00			
4.4.90.52	EQUIPAMENTOS E MATERIAL PERMANENTE	1.700.3110	736.767,00			
TOTAL						2.537.624,00

**PREFEITURA MUNICIPAL DE CAROEBE**

AV. PERIMETRAL NORTE - CNPJ:01614606/0001-80

Anexo 02

Page 28

Orçamento Programa - Exercício de 2023

NATUREZA DA DESPESA POR ORGÃO E UNIDADE

Lei: 272, Data: 16/12/2022

Código	Especificação	F.R.	Elemento	Modalidade	Grupo	Categoria Econômica
9.0.00.00	RESERVA DE CONTINGÊNCIA	0.000.000				844.668,10
9.9.00.00	RESERVA DE CONTINGÊNCIA	0.000.000			844.668,10	
9.9.99.00	Reserva de Contingência	0.000.000		844.668,10		
9.9.99.99	RESERVA DE CONTINGÊNCIA	1.500.0000	844.668,10			
TOTAL						844.668,10
TOTAL GERAL						50.011.618,00

LUCIO ALBUQUERQUE
GUIMARAES
JUNIOR:83567518291

Assinado de forma digital por
LUCIO ALBUQUERQUE GUIMARAES
JUNIOR:83567518291
Dados: 2022.12.27 15:24:30 -0400'

UCIO ALBUQUERQUE GUIMARAES JUNIO
SEC. MUN. PLAN. ADM E FINANÇAS
835.675.182-91

GLADYS
MATILDE BUENO
BRASIL:02784670
244

Assinado de forma digital
por GLADYS MATILDE
BUENO
BRASIL:02784670244
Dados: 2022.12.27
15:20:52 -0400'

GLADYS M. BUENO BRASIL
CONTADORA
027.846.702-44

OSMAR SERRA
BONFIM

FILHO:61830330225

Assinado de forma digital por
OSMAR SERRA BONFIM
FILHO:61830330225
Dados: 2022.12.27 15:53:47
-04'00'

OSMAR SERRA BONFIM FILHO
PREFEITO MUNICIPAL
618.303.302-25

**PREFEITURA MUNICIPAL DE CAROEBE**

AV. PERIMETRAL NORTE - CNPJ:01614606/0001-80

Orçamento Programa - Exercício de 2023

Anexo 06

Page 1

Lei: 272, Data: 16/12/2022

PROGRAMA DE TRABALHO

(Inc.II, § 2º, Art.2º)

01 PODER LEGISLATIVO					
01 CÂMARA MUNICIPAL DE CAROEBE					
Código	Especificação	Operação Especial	Projetos	Atividades	T o t a l
01	Legislativa		223.885,23	731.152,27	955.037,50
01	031 Ação Legislativa		223.885,23	731.152,27	955.037,50
01	031 1000 GESTÃO DAS AÇÕES LEGISLATIVA		223.885,23	731.152,27	955.037,50
01.031.1000.1001.0000	Aquisição de Equipamentos, Computadores/ Material Permanente		68.230,23		68.230,23
01.031.1000.1050.0000	Reforma e Ampliação da Câmara		155.655,00		155.655,00
01.031.1000.2001.0000	Manutenção das Atividades do Poder Legislativo			731.152,27	731.152,27
TOTAL		0,00	223.885,23	731.152,27	955.037,50

**PREFEITURA MUNICIPAL DE CAROEBE**

AV. PERIMETRAL NORTE - CNPJ:01614606/0001-80

Orçamento Programa - Exercício de 2023
Anexo 06

Page 2

PROGRAMA DE TRABALHO

(Inc.II, § 2º, Art.2º)

Lei: 272, Data: 16/12/2022

02 PODER EXECUTIVO					
01 GABINETE CIVIL					
Código	Especificação	Operação Especial	Projetos	Atividades	T o t a l
04	Administração			596.331,50	596.331,50
04	122 Administração Geral			596.331,50	596.331,50
04	122 2000 GESTÃO DO GABINETE CIVIL			596.331,50	596.331,50
04.122.2000.2002.0000	Manutenção e Funcionamento do Gabinete do Prefeito			471.457,08	471.457,08
04.122.2000.2003.0000	Homenagens, recepções e hospedagens			11.546,66	11.546,66
04.122.2000.2004.0000	Manutenção da Assessoria Jurídica			28.866,64	28.866,64
04.122.2000.2046.0000	Manutenção da Ouvidoria			27.930,89	27.930,89
04.122.2000.2057.0000	Manutenção do Controle Interno			31.901,95	31.901,95
04.122.2000.2087.0000	Manutenção e Gestão do Conselho Municipal da Cidade			12.314,14	12.314,14
04.122.2000.2088.0000	Realização de Conferências Municipais			12.314,14	12.314,14
TOTAL		0,00	0,00	596.331,50	596.331,50

**PREFEITURA MUNICIPAL DE CAROEBE**

AV. PERIMETRAL NORTE - CNPJ:01614606/0001-80

Orçamento Programa - Exercício de 2023
Anexo 06

Page 3

PROGRAMA DE TRABALHO

(Inc.II, § 2º, Art.2º)

Lei: 272, Data: 16/12/2022

02 PODER EXECUTIVO					
02 SECRETARIA DE FINANÇAS ADM. E PLANEJAMENTO					
Código	Especificação	Operação Especial	Projetos	Atividades	T o t a l
04	Administração			3.855.816,04	3.855.816,04
04	122 Administração Geral			3.855.816,04	3.855.816,04
04	122 3000 GESTÃO ADMINISTRATIVA, PLANEJAMENTO E FINANÇAS			3.855.816,04	3.855.816,04
04.122.3000.2005.0000	Encargos gerais com pessoal da Administração do Município			1.698.396,94	1.698.396,94
04.122.3000.2006.0000	Gestão das Atividade da Secretaria Municipal de Finanças Admin. e Planejamento			546.476,69	546.476,69
04.122.3000.2053.0000	Gestão de Precatorios Judicias			156.321,57	156.321,57
04.122.3000.2055.0000	Gestão da Dívida Fundada			1.044.171,06	1.044.171,06
04.122.3000.2058.0000	Atualização das Progressões Funcionais			129.712,50	129.712,50
04.122.3000.2059.0000	Revisão Anual de Salários de acordo com o art 37 inc. X da Const. Federal			140.089,50	140.089,50
04.122.3000.2060.0000	Concurso Público para contratação de servidores			51.885,00	51.885,00
04.122.3000.2061.0000	Capacitação do corpo técnico e auxiliares			23.698,98	23.698,98
04.122.3000.2100.0000	MANUTENCAO DO PATRIMONIO PUBLICO			65.063,80	65.063,80
	TOTAL	0,00	0,00	3.855.816,04	3.855.816,04

**PREFEITURA MUNICIPAL DE CAROEBE**

AV. PERIMETRAL NORTE - CNPJ:01614606/0001-80

Orçamento Programa - Exercício de 2023
Anexo 06

Page 4

Lei: 272, Data: 16/12/2022

PROGRAMA DE TRABALHO

(Inc.II, § 2º, Art.2º)

02 PODER EXECUTIVO**03 FUNDO MUNICIPAL DE EDUCAÇÃO - FUNDEB**

Código	Especificação	Operação Especial	Projetos	Atividades	T o t a l
12	Educação			11.837.716,86	11.837.716,86
12	361 Ensino Fundamental			9.497.192,27	9.497.192,27
12	361 7500 GESTÃO DA EDUCAÇÃO BÁSICA - FUNDEB			9.497.192,27	9.497.192,27
12.361.7500.2023.0000	Remuneração do Magistério Ensino Fundamental - FUNDEB 70%			4.436.378,50	4.436.378,50
12.361.7500.2024.0000	Remuneração Recursos Humanos Apoio Fundamental - FUNDEB 70%			894.932,45	894.932,45
12.361.7500.2025.0000	Manutenção das Atividades do Ens. Fundamental - FUNDEB 70% APOIO			513.554,58	513.554,58
12.361.7500.2102.0000	Manutenção das Atividades do Ensino Infantil - FUNDEB 30%			1.115.655,91	1.115.655,91
12.361.7500.2112.0000	Manutenção do Transporte Escolar - FUNDEB 30%			1.477.342,00	1.477.342,00
12.361.7500.2123.0000	MANUTENÇÃO DO ENSINO FUNDAMENTAL FUNDEB 30%			1.059.328,83	1.059.328,83
12	365 Educação Infantil			2.340.524,59	2.340.524,59
12	365 7500 GESTÃO DA EDUCAÇÃO BÁSICA - FUNDEB			2.340.524,59	2.340.524,59
12.365.7500.2026.0000	Remuneração do Magistério Ensino Infantil - FUNDEB 70%			2.149.828,15	2.149.828,15
12.365.7500.2027.0000	Remuneração do Recrusos Humanos Apoio Educ. Infantil - FUNDEB 3%			62.421,44	62.421,44
12.365.7500.2124.0000	Complementação VAAT FUNDEB 30%			128.275,00	128.275,00
TOTAL		0,00	0,00	11.837.716,86	11.837.716,86

**PREFEITURA MUNICIPAL DE CAROEBE**

AV. PERIMETRAL NORTE - CNPJ:01614606/0001-80

Orçamento Programa - Exercício de 2023
Anexo 06

Page 5

Lei: 272, Data: 16/12/2022

PROGRAMA DE TRABALHO

(Inc.II, § 2º, Art.2º)

02 PODER EXECUTIVO					
04 FUNDO MUNICIPAL DE SAÚDE					
Código	Especificação	Operação Especial	Projetos	Atividades	T o t a l
10	Saúde		1.638.257,28	7.773.168,51	9.411.425,79
10	122 Administração Geral			2.050.343,39	2.050.343,39
10	122 8000 GESTÃO MONITORADA DA SAÚDE			2.050.343,39	2.050.343,39
10.122.8000.2013.0000	Gestão das Atividades da Rede e da Sec. Municipal de Saúde			1.996.123,57	1.996.123,57
10.122.8000.2100.0000	MANUTENCAO DO PATRIMONIO PUBLICO			54.219,82	54.219,82
10	301 Atenção Básica		1.638.257,28	4.181.750,77	5.820.008,05
10	301 8000 GESTÃO MONITORADA DA SAÚDE		1.638.257,28	362.786,16	2.001.043,44
10.301.8000.1004.0000	Aquisição de Equipamento para Und. Saúde - Atenção Básica		271.099,13		271.099,13
10.301.8000.1014.0000	Reforma e Manutenção de Academia de Saúde Aberta		268.493,27		268.493,27
10.301.8000.1017.0000	Construção e Reforma de UBS - Atenção Básica		813.297,38		813.297,38
10.301.8000.1043.0000	Implantação de Academia ao Ar Livre		129.712,50		129.712,50
10.301.8000.1044.0000	Aquisição de Consultório Tipo II em Raio - X Odontológico		155.655,00		155.655,00
10.301.8000.2013.0000	Gestão das Atividades da Rede e da Sec. Municipal de Saúde			24.645,38	24.645,38
10.301.8000.2018.0000	Manut. e Funcionamento da Frota de Veiculos da Sec. Saúde			132.651,51	132.651,51
10.301.8000.2082.0000	Manutenção e Gestão do Conselho de Saúde			75.776,77	75.776,77
10.301.8000.2116.0000	Reforma e Implementação do Centro de Fisioterapia			129.712,50	129.712,50
10	301 8100 GESTÃO DA ATENÇÃO BÁSICA EM SAÚDE			3.818.964,61	3.818.964,61
10.301.8100.2014.0000	Gestão do PAB FIXO - Capitação Ponderada			743.678,02	743.678,02
10.301.8100.2017.0000	Compensação Regionais - Capitação Ponderada			88.204,50	88.204,50
10.301.8100.2067.0000	Incremento Atenção Básica			1.138.616,33	1.138.616,33
10.301.8100.2069.0000	NASF - Capitação Ponderada			134.150,11	134.150,11
10.301.8100.2070.0000	Programa Saúde da Família PSF - Capitação Ponderado			391.951,66	391.951,66
10.301.8100.2071.0000	Programa - PMAQ - PS - Desempenho			177.828,79	177.828,79
10.301.8100.2072.0000	Programa de Agentes Comunitarios - ACS			694.856,46	694.856,46
10.301.8100.2073.0000	Programa Saúde Bucal - AÇÕES ESTRATEGICAS			141.602,50	141.602,50
10.301.8100.2074.0000	Atendimento a Rede Cegonha			77.827,50	77.827,50
10.301.8100.2099.0000	Incentivo ao Microcospista - Ações Estratégicas			21.667,71	21.667,71
10.301.8100.2105.0000	PROGRAMA SAÚDE NA ESCOLA			10.377,00	10.377,00
10.301.8100.2109.0000	Cofinanciamento da Atenção Básica			198.204,03	198.204,03
10	302 Assistência Hospitalar e Ambulatorial			1.094.797,67	1.094.797,67
10	302 8200 GESTÃO DA MÉDIA E ALTA COMPLEXIDADE			1.005.877,15	1.005.877,15
10.302.8200.2075.0000	Programa CAPS (Centro de Atenção Psicossocial)			197.163,00	197.163,00
10.302.8200.2076.0000	Serviços de atendimento do SAMU			483.395,20	483.395,20
10.302.8200.2110.0000	ESTRUTURAÇÃO DOS SERVIÇOS DE ATENÇÃO ESPECIALIZADA			325.318,95	325.318,95
10	302 8500 GESTÃO DO ENFRENTAMENTO AO COVID - 19 - FMS			88.920,52	88.920,52
10.302.8500.2107.0000	ENFRENTAMENTO DA EMERGENCIA DE SAÚDE - CORONAVIRUS - COVID 19			88.920,52	88.920,52
10	303 Suporte Profilático e Terapêutico			153.222,94	153.222,94
10	303 8400 GESTÃO FARMACÊUTICA			153.222,94	153.222,94
10.303.8400.2062.0000	Ações Estruturantes Manutenção da Farmacia			90.490,60	90.490,60
10.303.8400.2063.0000	Farmácia Básica Distribuição			62.732,34	62.732,34

**PREFEITURA MUNICIPAL DE CAROEBE**

AV. PERIMETRAL NORTE - CNPJ:01614606/0001-80

Orçamento Programa - Exercício de 2023
Anexo 06

Page 6

PROGRAMA DE TRABALHO

(Inc.II, § 2º, Art.2º)

Lei: 272, Data: 16/12/2022

02 PODER EXECUTIVO					
04 FUNDO MUNICIPAL DE SAÚDE					
Código	Especificação	Operação Especial	Projetos	Atividades	T o t a l
10 304	Vigilância Sanitária			13.206,76	13.206,76
10 304 8300	GESTÃO DA VIGILÂNCIA EM SAÚDE			13.206,76	13.206,76
10.304.8300.2064.0000	Ações Basicas de Vigilancia Sanitária			13.206,76	13.206,76
10 305	Vigilância Epidemiológica			279.846,98	279.846,98
10 305 8300	GESTÃO DA VIGILÂNCIA EM SAÚDE			279.846,98	279.846,98
10.305.8300.2016.0000	ECE - Combate Controle de Doenças - PAE			97.595,70	97.595,70
10.305.8300.2045.0000	Gestão da Vigilância Epidemiologica			106.042,27	106.042,27
10.305.8300.2065.0000	Campanha de Vacinação			10.241,23	10.241,23
10.305.8300.2066.0000	Campanha de Vacinação contra a Poliomielite			10.984,47	10.984,47
10.305.8300.2101.0000	Programa de Qualificação das Ações de Vigilância em Saúde (PVVS)			39.417,81	39.417,81
10.305.8300.2108.0000	VIGILÂNCIA NUTRICIONAL			15.565,50	15.565,50
TOTAL		0,00	1.638.257,28	7.773.168,51	9.411.425,79

**PREFEITURA MUNICIPAL DE CAROEBE**

AV. PERIMETRAL NORTE - CNPJ:01614606/0001-80

Orçamento Programa - Exercício de 2023
Anexo 06

Page 7

PROGRAMA DE TRABALHO

(Inc.II, § 2º, Art.2º)

Lei: 272, Data: 16/12/2022

02 PODER EXECUTIVO					
05 FUNDO MUNICIPAL DE MEIO AMBIENTE					
Código	Especificação	Operação Especial	Projetos	Atividades	T o t a l
18	Gestão Ambiental		155.655,00	836.302,56	991.957,56
18	122 Administração Geral			673.521,92	673.521,92
18	122 6000 GESTÃO AMBIENTAL			673.521,92	673.521,92
18.122.6000.2044.0000	Manutenção da Secretaria de Meio Ambiente			432.537,42	432.537,42
18.122.6000.2094.0000	Gestão das Políticas Públicas de Meio Ambiente			240.984,50	240.984,50
18	512 Saneamento Básico Urbano		155.655,00		155.655,00
18	512 6000 GESTÃO AMBIENTAL		155.655,00		155.655,00
18.512.6000.1049.0000	Aquisição de Caminhão de Lixo		155.655,00		155.655,00
18	542 Controle Ambiental			162.780,64	162.780,64
18	542 6000 GESTÃO AMBIENTAL			162.780,64	162.780,64
18.542.6000.2086.0000	Manutenção e Gestão do Conselho do Meio Ambiente			12.314,14	12.314,14
18.542.6000.2120.0000	Plano de Gestão de Resíduos Sólidos			150.466,50	150.466,50
TOTAL		0,00	155.655,00	836.302,56	991.957,56

**PREFEITURA MUNICIPAL DE CAROEBE**

AV. PERIMETRAL NORTE - CNPJ:01614606/0001-80

Orçamento Programa - Exercício de 2023

Anexo 06

Page 8

Lei: 272, Data: 16/12/2022

PROGRAMA DE TRABALHO

(Inc.II, § 2º, Art.2º)

02 PODER EXECUTIVO					
06 FUNDO MUNICIPAL DE ASSISTENCIA SOCIAL					
Código	Especificação	Operação Especial	Projetos	Atividades	T o t a l
08	Assistência Social		521.494,33	2.068.198,79	2.589.693,12
08	122 Administração Geral			298.529,85	298.529,85
08	122 9400 GESTÃO DA SECRETARIA MUNICIPAL DE ASSISTÊNCIA SOCIAL			298.529,85	298.529,85
08.122.9400.2037.0000	Gestão das Atividades da Secretaria da Ação Social			271.419,93	271.419,93
08.122.9400.2100.0000	MANUTENCAO DO PATRIMONIO PUBLICO			27.109,92	27.109,92
08	241 Assistência ao Idoso			582.437,21	582.437,21
08	241 9000 GESTÃO DA PROTEÇÃO SOCIAL BÁSICA - FMAS			347.814,40	347.814,40
08.241.9000.2041.0000	CRAS-Centro de Referência em Assistência Social			347.814,40	347.814,40
08	241 9100 GESTÃO DA PROTEÇÃO SOCIAL ESPECIAL - FMAS			234.622,81	234.622,81
08.241.9100.2079.0000	Programa de Assistência ao Idoso (PTMC)			78.620,06	78.620,06
08.241.9100.2080.0000	CREAS - Centro de Referência Especializada em Assistência Social - PAEFI			156.002,75	156.002,75
08	242 Assistência ao Portador de Deficiência			49.579,52	49.579,52
08	242 9000 GESTÃO DA PROTEÇÃO SOCIAL BÁSICA - FMAS			49.579,52	49.579,52
08.242.9000.2038.0000	Programa de Assistência ao Portador de Deficiência (SCFV)			49.579,52	49.579,52
08	243 Assistência à Criança e ao Adolescente		453.653,00	257.381,37	711.034,37
08	243 9000 GESTÃO DA PROTEÇÃO SOCIAL BÁSICA - FMAS		194.228,00		194.228,00
08.243.9000.1038.0000	Programa de Primeira Infância - Criança Feliz		194.228,00		194.228,00
08	243 9300 GESTÃO DO FUNDO MUNICIPAL DA CRIANÇA E DO ADOLESCENTE - FMAS			54.793,00	54.793,00
08.243.9300.2081.0000	Benefícios Eventuais			22.937,78	22.937,78
08.243.9300.2089.0000	Manut. e Gest. do Cons. do Dir. da Criança e do Adolescente			31.855,22	31.855,22
08	243 9400 GESTÃO DA SECRETARIA MUNICIPAL DE ASSISTÊNCIA SOCIAL			202.588,37	202.588,37
08.243.9400.2039.0000	Gestão das Atividades do Conselho Tutelar			202.588,37	202.588,37
08	243 9600 GESTÃO DOS CONVÊNIOS - FMAS		259.425,00		259.425,00
08.243.9600.1035.0000	Construção do CREAS na sede no município de Caroebe		155.655,00		155.655,00
08.243.9600.1036.0000	Construção do CRAS na sede do município de Caroebe/RR		103.770,00		103.770,00
08	244 Assistência Comunitária		67.841,33	880.270,84	948.112,17
08	244 9000 GESTÃO DA PROTEÇÃO SOCIAL BÁSICA - FMAS			79.258,30	79.258,30
08.244.9000.2041.0000	CRAS-Centro de Referência em Assistência Social			23.359,27	23.359,27
08.244.9000.2042.0000	Programa de Assistência a Creche e a Pessoa Idosa (SCFV)			17.871,45	17.871,45
08.244.9000.2121.0000	Inclusão de Deficientes e Idosos na Escola (BPC ESCOLA)			22.083,03	22.083,03
08.244.9000.2122.0000	Incentivo ao Mundo do Trabalho			15.944,55	15.944,55
08	244 9200 GESTÃO DESCENTRALIZADA (PBF E SUAS) - FMAS			107.889,04	107.889,04
08.244.9200.2051.0000	IGD SUAS - Índice de Gestão Descentralizada			39.379,65	39.379,65
08.244.9200.2078.0000	Programa de Atendimento IGD BF			68.509,39	68.509,39

**PREFEITURA MUNICIPAL DE CAROEBE**

AV. PERIMETRAL NORTE - CNPJ:01614606/0001-80

Orçamento Programa - Exercício de 2023

Anexo 06

Page 9

PROGRAMA DE TRABALHO

(Inc.II, § 2º, Art.2º)

Lei: 272, Data: 16/12/2022**02 PODER EXECUTIVO****06 FUNDO MUNICIPAL DE ASSISTENCIA SOCIAL**

Código	Especificação	Operação Especial	Projetos	Atividades	T o t a l
08 244 9400	GESTÃO DA SECRETARIA MUNICIPAL DE ASSISTÊNCIA SOCIAL		10.377,00	598.401,46	608.778,46
08.244.9400.1008.0000	Programa Habitacionais Baixa Renda		10.377,00		10.377,00
08.244.9400.2077.0000	Implementação e Melhoria da Rede Assistencial			579.672,12	579.672,12
08.244.9400.2081.0000	Benefícios Eventuais			18.729,34	18.729,34
08 244 9500	GESTÃO AO ENFRENTAMENTO AO CORONAVÍRUS (COVID - 19) - FMAS			94.722,04	94.722,04
08.244.9500.2107.0000	ENFRENTAMENTO DA EMERGENCIA DE SAÚDE - CORONAVIRUS - COVID 19			94.722,04	94.722,04
08 244 9600	GESTÃO DOS CONVÊNIOS - FMAS		57.464,33		57.464,33
08.244.9600.1008.0000	Programa Habitacionais Baixa Renda		57.464,33		57.464,33
TOTAL		0,00	521.494,33	2.068.198,79	2.589.693,12

**PREFEITURA MUNICIPAL DE CAROEBE**

AV. PERIMETRAL NORTE - CNPJ:01614606/0001-80

Orçamento Programa - Exercício de 2023

Anexo 06

Page 10

Lei: 272, Data: 16/12/2022

PROGRAMA DE TRABALHO

(Inc.II, § 2º, Art.2º)

02 PODER EXECUTIVO					
07 MDE - MANUTENÇÃO E DESENVOLVIMENTO DO ENSINO					
Código	Especificação	Operação Especial	Projetos	Atividades	T o t a l
04	Administração			108.439,65	108.439,65
04	306 Alimentação e Nutrição			108.439,65	108.439,65
04	306 7000 GESTÃO DA MANUTENÇÃO E DESENVOLVIMENTO DE ENSINO - MDE			108.439,65	108.439,65
04.306.7000.2103.0000	Complementação da Merenda Escolar - MDE			108.439,65	108.439,65
12	Educação		812.332,40	2.014.086,20	2.826.418,60
12	122 Administração Geral			440.580,83	440.580,83
12	122 7000 GESTÃO DA MANUTENÇÃO E DESENVOLVIMENTO DE ENSINO - MDE			440.580,83	440.580,83
12.122.7000.2019.0000	Gestão das Atividades da Sec. Mun. de Educação, Cultura e Desporto			386.361,01	386.361,01
12.122.7000.2100.0000	MANUTENCAO DO PATRIMONIO PUBLICO			54.219,82	54.219,82
12	123 Administração Financeira			65.443,34	65.443,34
12	123 7000 GESTÃO DA MANUTENÇÃO E DESENVOLVIMENTO DE ENSINO - MDE			65.443,34	65.443,34
12.123.7000.2107.0000	ENFRENTAMENTO DA EMERGENCIA DE SAÚDE - CORONAVIRUS - COVID 19			65.443,34	65.443,34
12	306 Alimentação e Nutrição			12.314,14	12.314,14
12	306 7000 GESTÃO DA MANUTENÇÃO E DESENVOLVIMENTO DE ENSINO - MDE			12.314,14	12.314,14
12.306.7000.2084.0000	Manutenção e Gestão do Conselho de Alimentação Escolar			12.314,14	12.314,14
12	361 Ensino Fundamental		426.004,22	1.244.482,34	1.670.486,56
12	361 7000 GESTÃO DA MANUTENÇÃO E DESENVOLVIMENTO DE ENSINO - MDE		24.219,82	934.790,96	959.010,78
12.361.7000.1005.0000	Construção de Escolas Municipais		24.219,82		24.219,82
12.361.7000.2012.0000	Manuntenção e Funcionamento da Frota de Veículos			56.712,42	56.712,42
12.361.7000.2019.0000	Gestão das Atividades da Sec. Mun. de Educação, Cultura e Desporto			25.164,22	25.164,22
12.361.7000.2020.0000	Manutenção e Funcionamento das Ativ. das Escolas Ens. Fundamental			144.539,83	144.539,83
12.361.7000.2021.0000	Manutenção de Contrapartidas de Convênios do FNDE			27.109,91	27.109,91
12.361.7000.2047.0000	Reforma e Ampliação das Escolas e Creches			23.770,00	23.770,00
12.361.7000.2048.0000	Recuperação da Quadra Coberta da Escola Mirian Alves Ferreira			41.508,00	41.508,00
12.361.7000.2049.0000	Recuperação e Manutenção no Laboratório de Informática nas Escolas			21.885,00	21.885,00
12.361.7000.2083.0000	Manutenção e Gestão do Conselho do FUNDEB			12.929,83	12.929,83
12.361.7000.2085.0000	Manutenção e Gestão do Conselho de Pais e Mestres			12.314,14	12.314,14
12.361.7000.2093.0000	Implantação do Sistema de Avaliação - SAEMB			62.262,00	62.262,00
12.361.7000.2095.0000	Manutenção e Modernização da Rede de ensino			267.298,03	267.298,03
12.361.7000.2096.0000	Pacto pela Alfabetização na Idade Certa			144.773,58	144.773,58
12.361.7000.2113.0000	Construção de Escolas Rurais			21.885,00	21.885,00
12.361.7000.2114.0000	Reforma e Ampliação nas Escolas Rurais			51.885,00	51.885,00
12.361.7000.2115.0000	Implantação de Wi-fi nos Setores Urbanos			20.754,00	20.754,00

**PREFEITURA MUNICIPAL DE CAROEBE**

AV. PERIMETRAL NORTE - CNPJ:01614606/0001-80

Orçamento Programa - Exercício de 2023

Anexo 06

Page 11

Lei: 272, Data: 16/12/2022

PROGRAMA DE TRABALHO

(Inc.II, § 2º, Art.2º)

02 PODER EXECUTIVO					
07 MDE - MANUTENÇÃO E DESENVOLVIMENTO DO ENSINO					
Código	Especificação	Operação Especial	Projetos	Atividades	T o t a l
12 361 7100	GESTÃO DOS PROGRAMAS DO FNDE			309.691,38	309.691,38
12.361.7100.2029.0000	Quota Municipal Salário-Educação			133.380,77	133.380,77
12.361.7100.2030.0000	PDDE- Programa Dinheiro Direto na Escola			16.638,00	16.638,00
12.361.7100.2031.0000	PNATE- Programa Nacional de Apoio ao Transporte Escolar			103.017,65	103.017,65
12.361.7100.2032.0000	PNAE-Programa Nacional de Alimentação Escolar - FUNDAMENTAL			56.654,96	56.654,96
12 361 7200	GESTÃO DOS CONVÊNIOS - FNDE		401.784,40		401.784,40
12.361.7200.1005.0000	Construção de Escolas Municipais		246.129,40		246.129,40
12.361.7200.1041.0000	Aquisição de Ônibus Escolares		155.655,00		155.655,00
12 365	Educação Infantil		386.328,18	251.265,55	637.593,73
12 365 7000	GESTÃO DA MANUTENÇÃO E DESENVOLVIMENTO DE ENSINO - MDE		21.687,93	53.301,84	74.989,77
12.365.7000.1023.0000	Construção de Creches		21.687,93		21.687,93
12.365.7000.2022.0000	Manutenção e Funcionamento das Ativ. das Esc. da Educa. Infantil			53.301,84	53.301,84
12 365 7100	GESTÃO DOS PROGRAMAS DO FNDE			197.963,71	197.963,71
12.365.7100.2033.0000	PNAE - Programa Nacional de Alimentação Escolar CRECHE			59.641,81	59.641,81
12.365.7100.2097.0000	PNATE - Programa nacional de apoio ao transporte escolar - INFANTIL			76.992,16	76.992,16
12.365.7100.2098.0000	PNAE - Programa nacional de alimentação escolar - PRE ESCOLA			61.329,74	61.329,74
12 365 7200	GESTÃO DOS CONVÊNIOS - FNDE		364.640,25		364.640,25
12.365.7200.1023.0000	Construção de Creches		234.927,75		234.927,75
12.365.7200.1040.0000	Construção de Creche na Vila de Entre Rios		129.712,50		129.712,50
13	Cultura		220.149,90	178.527,50	398.677,40
13 392	Difusão Cultural		220.149,90	178.527,50	398.677,40
13 392 7400	DIFUSÃO CULTURAL		220.149,90	178.527,50	398.677,40
13.392.7400.1006.0000	Construção de Prédios Vinculados a Cultura		220.149,90		220.149,90
13.392.7400.2034.0000	Apoio ao Desenv. de Atividades Culturais do Município			178.527,50	178.527,50
27	Desporto e Lazer		651.156,75	94.795,95	745.952,70
27 812	Desporto Comunitário		651.156,75	94.795,95	745.952,70
27 812 7000	GESTÃO DA MANUTENÇÃO E DESENVOLVIMENTO DE ENSINO - MDE		2.594,25		2.594,25
27.812.7000.1025.0000	Construção de Quadra Poliesportiva		2.594,25		2.594,25
27 812 7300	GESTÃO DO ESPORTE		648.562,50	94.795,95	743.358,45
27.812.7300.1025.0000	Construção de Quadra Poliesportiva		129.712,50		129.712,50
27.812.7300.1034.0000	Implantação de 03 núcleos de esporte educacional para o desenvolvimento do Programa Segundo Tempo		363.195,00		363.195,00
27.812.7300.1042.0000	Construção de Quadra Poliesportiva na Zona Rural		155.655,00		155.655,00
27.812.7300.2052.0000	Incentivo ao Esporte e Lazer			94.795,95	94.795,95
TOTAL		0,00	1.683.639,05	2.395.849,30	4.079.488,35

**PREFEITURA MUNICIPAL DE CAROEBE**

AV. PERIMETRAL NORTE - CNPJ:01614606/0001-80

Orçamento Programa - Exercício de 2023

Anexo 06

Page 12

Lei: 272, Data: 16/12/2022

PROGRAMA DE TRABALHO

(Inc.II, § 2º, Art.2º)

02		PODER EXECUTIVO			
08		SECRETARIA DE OBRAS E INFRA ESTRUTURA			
Código	Especificação	Operação Especial	Projetos	Atividades	T o t a l
04	Administração			636.789,42	636.789,42
04	122 Administração Geral			636.789,42	636.789,42
04	122 4000 MODERNIZAÇÃO DA SECRETARIA DE INFRAESTRUTURA			636.789,42	636.789,42
04.122.4000.2008.0000	Gestão das Atividades da Secretaria de Obras e Infraestrutura			423.576,94	423.576,94
04.122.4000.2012.0000	Manutenção e Funcionamento da Frota de Veículos			109.442,48	109.442,48
04.122.4000.2118.0000	Manutenção da Frota de Veículos			103.770,00	103.770,00
13	Cultura		425.457,00		425.457,00
13	392 Difusão Cultural		425.457,00		425.457,00
13	392 4000 MODERNIZAÇÃO DA SECRETARIA DE INFRAESTRUTURA		10.377,00		10.377,00
13.392.4000.1024.0000	Construção do Parque de Vaquejada		10.377,00		10.377,00
13	392 4100 MODERNIZAÇÃO DAS INSTALAÇÕES MUNICIPAIS		415.080,00		415.080,00
13.392.4100.1024.0000	Construção do Parque de Vaquejada		415.080,00		415.080,00
15	Urbanismo		7.030.547,43	925.561,62	7.956.109,05
15	451 Infra-Estrutura Urbana		6.343.832,79	871.890,50	7.215.723,29
15	451 4000 MODERNIZAÇÃO DA SECRETARIA DE INFRAESTRUTURA		731.163,36	759.546,61	1.490.709,97
15.451.4000.1002.0000	Construção, ampliação e reforma de prédios municipais		65.532,42		65.532,42
15.451.4000.1016.0000	Construção e Reforma do Prédio da Prefeitura		598.226,85		598.226,85
15.451.4000.1026.0000	Construção de Terminal Rodoviário		62.215,59		62.215,59
15.451.4000.1046.0000	Aquisição de Patrulha Mecanizada		5.188,50		5.188,50
15.451.4000.2010.0000	Limpeza e Urbanização de Vias Públicas			358.006,50	358.006,50
15.451.4000.2011.0000	Reforma de Pontes e Estradas Vicinais - CIDE			108.349,41	108.349,41
15.451.4000.2056.0000	Manutenção e Reforma de Instalações Públicas			241.305,70	241.305,70
15.451.4000.2119.0000	Reforma do Cemitério (Sede e Distrito)			51.885,00	51.885,00
15	451 4100 MODERNIZAÇÃO DAS INSTALAÇÕES MUNICIPAIS		1.290.039,29		1.290.039,29
15.451.4100.1016.0000	Construção e Reforma do Prédio da Prefeitura		415.080,00		415.080,00
15.451.4100.1026.0000	Construção de Terminal Rodoviário		130.851,09		130.851,09
15.451.4100.1032.0000	Revitalização e Reforma de Infraestrutura de Praça na Sede do município de Caroebe/RR		430.645,50		430.645,50
15.451.4100.1033.0000	Construção de Portal Entrada no município de Caroebe/RR		313.462,70		313.462,70

**PREFEITURA MUNICIPAL DE CAROEBE**

AV. PERIMETRAL NORTE - CNPJ:01614606/0001-80

Orçamento Programa - Exercício de 2023

Anexo 06

Page 13

Lei: 272, Data: 16/12/2022

PROGRAMA DE TRABALHO

(Inc.II, § 2º, Art.2º)

02 PODER EXECUTIVO							
08 SECRETARIA DE OBRAS E INFRA ESTRUTURA							
Código	Especificação			Operação Especial	Projetos	Atividades	T o t a l
15	451	4200	GESTÃO DA INFRAESTRUTURA		4.322.630,14	112.343,89	4.434.974,03
15.451.4200.1003.0000	Construção e reforma de pontes e estradas vicinais				500.815,95		500.815,95
15.451.4200.1009.0000	Infraestrutura na Sede do Município				742.070,85		742.070,85
15.451.4200.1012.0000	Terraplanagem, Recuperação e Pavimentação Urbana na Sede e Vilas				1.142.365,00		1.142.365,00
15.451.4200.1013.0000	Manutenção de Praças e Logradouros Público				305.423,69		305.423,69
15.451.4200.1031.0000	Recuperação e Complementação de Estradas Vicinais no PROJETO DE ASSENTAMENTO ENTRE RIOS 1º/2º/3º/4º ETAPAS				952.780,00		952.780,00
15.451.4200.1037.0000	Recuperação de Vicinal				108.439,65		108.439,65
15.451.4200.1046.0000	Aquisição de Patrulha Mecanizada				259.425,00		259.425,00
15.451.4200.1047.0000	Construção de Calçamento, Sargetas e Meio Fio				311.310,00		311.310,00
15.451.4200.2009.0000	Reforma e Implementação da Infraestrutura Urbana - Sede do Município					112.343,89	112.343,89
15	452	Serviços Urbanos			632.494,82		632.494,82
15	452	4000	MODERNIZAÇÃO DA SECRETARIA DE INFRAESTRUTURA		54.219,82		54.219,82
15.452.4000.1039.0000	Contrapartida de Convênios				54.219,82		54.219,82
15	452	4100	MODERNIZAÇÃO DAS INSTALAÇÕES MUNICIPAIS		578.275,00		578.275,00
15.452.4100.1002.0000	Construção, ampliação e reforma de prédios municipais				578.275,00		578.275,00
15	482	Habitação Urbana			54.219,82		54.219,82
15	482	4000	MODERNIZAÇÃO DA SECRETARIA DE INFRAESTRUTURA		54.219,82		54.219,82
15.482.4000.1039.0000	Contrapartida de Convênios				54.219,82		54.219,82
15	541	Preservação e Conservação Ambiental				53.671,12	53.671,12
15	541	4000	MODERNIZAÇÃO DA SECRETARIA DE INFRAESTRUTURA			53.671,12	53.671,12
15.541.4000.2009.0000	Reforma e Implementação da Infraestrutura Urbana - Sede do Município					53.671,12	53.671,12
16	Habitação				157.989,82		157.989,82
16	481	Habitação Rural			103.770,00		103.770,00
16	481	4400	CONSTRUÇÃO DE UNIDADE HABITACIONAL		103.770,00		103.770,00
16.481.4400.1022.0000	Construção de Unidades Habitacionais				103.770,00		103.770,00
16	482	Habitação Urbana			54.219,82		54.219,82
16	482	4000	MODERNIZAÇÃO DA SECRETARIA DE INFRAESTRUTURA		54.219,82		54.219,82
16.482.4000.1039.0000	Contrapartida de Convênios				54.219,82		54.219,82
17	Saneamento				1.617.059,38		1.617.059,38
17	512	Saneamento Básico Urbano			1.617.059,38		1.617.059,38
17	512	4000	MODERNIZAÇÃO DA SECRETARIA DE INFRAESTRUTURA		54.219,82		54.219,82
17.512.4000.1039.0000	Contrapartida de Convênios				54.219,82		54.219,82

**PREFEITURA MUNICIPAL DE CAROEBE**

AV. PERIMETRAL NORTE - CNPJ:01614606/0001-80

Orçamento Programa - Exercício de 2023

Anexo 06

Page 14

Lei: 272, Data: 16/12/2022

PROGRAMA DE TRABALHO

(Inc.II, § 2º, Art.2º)

02 PODER EXECUTIVO							
08 SECRETARIA DE OBRAS E INFRA ESTRUTURA							
Código	Especificação			Operação Especial	Projetos	Atividades	T o t a l
17	512	4300	IMPLEMENTAÇÃO DO SANEAMENTO BÁSICO		1.562.839,56		1.562.839,56
17.512.4300.1018.0000	Ampliação do Sistema de Esgoto e Abastecimento de Água				701.548,56		701.548,56
17.512.4300.1019.0000	Construção de Módulo Sanitário				228.294,00		228.294,00
17.512.4300.1020.0000	Construção de Aterro Sanitário				269.802,00		269.802,00
17.512.4300.1021.0000	Drenagem de Canais e Águas Pluviais				363.195,00		363.195,00
25	Energia				588.073,78		588.073,78
25	751	Conservação de Energia			588.073,78		588.073,78
25	751	4200	GESTÃO DA INFRAESTRUTURA		588.073,78		588.073,78
25.751.4200.1011.0000	Ampliação de Rede Iluminação Pública				588.073,78		588.073,78
TOTAL				0,00	9.819.127,41	1.562.351,04	11.381.478,45

**PREFEITURA MUNICIPAL DE CAROEBE**

AV. PERIMETRAL NORTE - CNPJ:01614606/0001-80

Orçamento Programa - Exercício de 2023

Anexo 06

Page 15

Lei: 272, Data: 16/12/2022

PROGRAMA DE TRABALHO

(Inc.II, § 2º, Art.2º)

02 PODER EXECUTIVO					
09 SECRETARIA DE AGRICULTURA IRRIG. E ABASTECIMENTO					
Código	Especificação	Operação Especial	Projetos	Atividades	T o t a l
20	Agricultura		2.635.780,98	832.223,75	3.468.004,73
20	605 Abastecimento		1.834.417,16	627.364,98	2.461.782,14
20	605 5000 GESTÃO DA AGRICULTURA		1.834.417,16	627.364,98	2.461.782,14
20.605.5000.1015.0000	Construção e Reforma de Mercado e Feiras		303.362,16		303.362,16
20.605.5000.1029.0000	Apoio aos Citrus Construção e Equipamentos		830.160,00		830.160,00
20.605.5000.1030.0000	Construção de Tanques		545.240,00		545.240,00
20.605.5000.1048.0000	Construção do Matadouro		155.655,00		155.655,00
20.605.5000.2035.0000	Gestão das ativid. da Sec. Mun. de Agri. Irrig. e Abastecime			95.259,88	95.259,88
20.605.5000.2090.0000	Incentivo da Produção Agrícola			77.827,50	77.827,50
20.605.5000.2091.0000	Implantação de Viveiros			94.795,95	94.795,95
20.605.5000.2092.0000	Estruturação da Patrulha Mecanizada			77.827,50	77.827,50
20.605.5000.2106.0000	Gestão das Atividades de Incentivo a Agricultura			229.769,15	229.769,15
20.605.5000.2117.0000	Incentivo a Agricultura Familiar			51.885,00	51.885,00
20	606 Extensão Rural			204.858,77	204.858,77
20	606 5000 GESTÃO DA AGRICULTURA			204.858,77	204.858,77
20.606.5000.2036.0000	Apoio ao Produtor Rural			204.858,77	204.858,77
20	607 Irrigação		801.363,82		801.363,82
20	607 5000 GESTÃO DA AGRICULTURA		801.363,82		801.363,82
20.607.5000.1028.0000	Fruticultura - IRRIGAÇÃO DE BANANA		747.144,00		747.144,00
20.607.5000.1039.0000	Contrapartida de Convênios		54.219,82		54.219,82
TOTAL		0,00	2.635.780,98	832.223,75	3.468.004,73

**PREFEITURA MUNICIPAL DE CAROEBE**

AV. PERIMETRAL NORTE - CNPJ:01614606/0001-80

Orçamento Programa - Exercício de 2023

Anexo 06

Page 16

Lei: 272, Data: 16/12/2022

PROGRAMA DE TRABALHO

(Inc.II, § 2º, Art.2º)

90 RESERVA DE CONTIGÊNCIA					
99 RESERVA DE CONTIGENCIA					
Código	Especificação	Operação Especial	Projetos	Atividades	T o t a l
99	Reserva de Contingência	844.668,10			844.668,10
99	999 Reserva de Contingência	844.668,10			844.668,10
99	999 9999 RESERVA DE CONTINGÊNCIAS	844.668,10			844.668,10
99.999.9999.9999.0000	Reserva de Contigencia	844.668,10			844.668,10
TOTAL		844.668,10	0,00	0,00	844.668,10
TOTAL GERAL		844.668,10	16.677.839,28	32.489.110,62	50.011.618,00

LUCIO ALBUQUERQUE
GUIMARAES
JUNIOR:83567518291

Assinado de forma digital por
LUCIO ALBUQUERQUE
GUIMARAES JUNIOR:83567518291
Dados: 2022.12.27 15:24:13 -04'00'

GLADYS MATILDE
BUENO
BRASIL:02784670
244

Assinado de forma digital por
GLADYS MATILDE BUENO
BRASIL:02784670244
Dados: 2022.12.27 15:20:29
-04'00'

OSMAR SERRA
BONFIM
FILHO:61830330225

Assinado de forma digital por
OSMAR SERRA BONFIM
FILHO:61830330225
Dados: 2022.12.27 15:53:30 -04'00'

LUCIO ALBUQUERQUE GUIMARAES JUNIO
SEC. MUN. PLAN. ADM E FINANÇAS
835.675.182-91

GLADYS M. BUENO BRASIL
CONTADORA
027.846.702-44

OSMAR SERRA BONFIM FILHO
PREFEITO MUNICIPAL
618.303.302-25

**PREFEITURA MUNICIPAL DE CAROEBE**

AV. PERIMETRAL NORTE - CNPJ:01614606/0001-80

Orçamento Programa - Exercício de 2023

Anexo 07

Page 1

**PROGRAMA DE TRABALHO DO GOVERNO
DEMONSTRATIVO DE FUNÇÕES, SUBFUNÇÕES E PROGRAMAS
POR PROJETOS, ATIVIDADES E OPERAÇÕES ESPECIAIS**

Lei: 272, Data: 16/12/2022

(Inc.II, § 2º, Art.2º)

Código	Especificação	Operação Especial	Projetos	Atividades	T o t a l
01	Legislativa	0,00	223.885,23	731.152,27	955.037,50
01	031 Ação Legislativa	0,00	223.885,23	731.152,27	955.037,50
01	031 1000 GESTÃO DAS AÇÕES LEGISLATIVA	0,00	223.885,23	731.152,27	955.037,50
01.031.1000.1001.0000	Aquisição de Equipamentos, Computadores/ Material Permanente	0,00	68.230,23	0,00	68.230,23
01.031.1000.1050.0000	Reforma e Ampliação da Câmara	0,00	155.655,00	0,00	155.655,00
01.031.1000.2001.0000	Manutenção das Atividades do Poder Legislativo	0,00	0,00	731.152,27	731.152,27
04	Administração	0,00	0,00	5.197.376,61	5.197.376,61
04	122 Administração Geral	0,00	0,00	5.088.936,96	5.088.936,96
04	122 2000 GESTÃO DO GABINETE CIVIL	0,00	0,00	596.331,50	596.331,50
04.122.2000.2002.0000	Manutenção e Funcionamento do Gabinete do Prefeito	0,00	0,00	471.457,08	471.457,08
04.122.2000.2003.0000	Homenagens, recepções e hospedagens	0,00	0,00	11.546,66	11.546,66
04.122.2000.2004.0000	Manutenção da Assessoria Jurídica	0,00	0,00	28.866,64	28.866,64
04.122.2000.2046.0000	Manutenção da Ouvidoria	0,00	0,00	27.930,89	27.930,89
04.122.2000.2057.0000	Manutenção do Controle Interno	0,00	0,00	31.901,95	31.901,95
04.122.2000.2087.0000	Manutenção e Gestão do Conselho Municipal da Cidade	0,00	0,00	12.314,14	12.314,14
04.122.2000.2088.0000	Realização de Conferências Municipais	0,00	0,00	12.314,14	12.314,14
04	122 3000 GESTÃO ADMINISTRATIVA, PLANEJAMENTO E FINANÇAS	0,00	0,00	3.855.816,04	3.855.816,04
04.122.3000.2005.0000	Encargos gerais com pessoal da Administração do Município	0,00	0,00	1.698.396,94	1.698.396,94
04.122.3000.2006.0000	Gestão das Atividades da Secretaria Municipal de Finanças Admin. e Planejamento	0,00	0,00	546.476,69	546.476,69
04.122.3000.2053.0000	Gestão de Precatórios Judiciais	0,00	0,00	156.321,57	156.321,57
04.122.3000.2055.0000	Gestão da Dívida Fundada	0,00	0,00	1.044.171,06	1.044.171,06
04.122.3000.2058.0000	Atualização das Progressões Funcionais	0,00	0,00	129.712,50	129.712,50
04.122.3000.2059.0000	Revisão Anual de Salários de acordo com o art 37 inc. X da Const. Federal	0,00	0,00	140.089,50	140.089,50
04.122.3000.2060.0000	Concurso Público para contratação de servidores	0,00	0,00	51.885,00	51.885,00
04.122.3000.2061.0000	Capacitação do corpo técnico e auxiliares	0,00	0,00	23.698,98	23.698,98
04.122.3000.2100.0000	MANUTENCAO DO PATRIMONIO PUBLICO	0,00	0,00	65.063,80	65.063,80
04	122 4000 MODERNIZAÇÃO DA SECRETARIA DE INFRAESTRUTURA	0,00	0,00	636.789,42	636.789,42
04.122.4000.2008.0000	Gestão das Atividades da Secretaria de Obras e Infraestrutura	0,00	0,00	423.576,94	423.576,94
04.122.4000.2012.0000	Manutenção e Funcionamento da Frota de Veículos	0,00	0,00	109.442,48	109.442,48
04.122.4000.2118.0000	Manutenção da Frota de Veículos	0,00	0,00	103.770,00	103.770,00
04	306 Alimentação e Nutrição	0,00	0,00	108.439,65	108.439,65
04	306 7000 GESTÃO DA MANUTENÇÃO E DESENVOLVIMENTO DE ENSINO - MDE	0,00	0,00	108.439,65	108.439,65
04.306.7000.2103.0000	Complementação da Merenda Escolar - MDE	0,00	0,00	108.439,65	108.439,65
08	Assistência Social	0,00	521.494,33	2.068.198,79	2.589.693,12
08	122 Administração Geral	0,00	0,00	298.529,85	298.529,85
08	122 9400 GESTÃO DA SECRETARIA MUNICIPAL DE ASSISTÊNCIA SOCIAL	0,00	0,00	298.529,85	298.529,85
08.122.9400.2037.0000	Gestão das Atividades da Secretaria da Ação Social	0,00	0,00	271.419,93	271.419,93
08.122.9400.2100.0000	MANUTENCAO DO PATRIMONIO PUBLICO	0,00	0,00	27.109,92	27.109,92
08	241 Assistência ao Idoso	0,00	0,00	582.437,21	582.437,21
08	241 9000 GESTÃO DA PROTEÇÃO SOCIAL BÁSICA - FMAS	0,00	0,00	347.814,40	347.814,40
08.241.9000.2041.0000	CRAS-Centro de Referência em Assistência Social	0,00	0,00	347.814,40	347.814,40

**PREFEITURA MUNICIPAL DE CAROEBE**

AV. PERIMETRAL NORTE - CNPJ:01614606/0001-80

Orçamento Programa - Exercício de 2023

Anexo 07

Page 2

**PROGRAMA DE TRABALHO DO GOVERNO
DEMONSTRATIVO DE FUNÇÕES, SUBFUNÇÕES E PROGRAMAS
POR PROJETOS, ATIVIDADES E OPERAÇÕES ESPECIAIS**

Lei: 272, Data: 16/12/2022

(Inc.II, § 2º, Art.2º)

Código	Especificação	Operação Especial	Projetos	Atividades	T o t a l
08	Assistência Social	0,00	521.494,33	2.068.198,79	2.589.693,12
08	241 Assistência ao Idoso	0,00	0,00	582.437,21	582.437,21
08	241 9100 GESTÃO DA PROTEÇÃO SOCIAL ESPECIAL - FMAS	0,00	0,00	234.622,81	234.622,81
08.241.9100.2079.0000	Programa de Assistência ao Idoso (PTMC)	0,00	0,00	78.620,06	78.620,06
08.241.9100.2080.0000	CREAS - Centro de Referência Especializada em Assistência Social - PAEFI	0,00	0,00	156.002,75	156.002,75
08	242 Assistência ao Portador de Deficiência	0,00	0,00	49.579,52	49.579,52
08	242 9000 GESTÃO DA PROTEÇÃO SOCIAL BÁSICA - FMAS	0,00	0,00	49.579,52	49.579,52
08.242.9000.2038.0000	Programa de Assistência ao Portador de Deficiência (SCFV)	0,00	0,00	49.579,52	49.579,52
08	243 Assistência à Criança e ao Adolescente	0,00	453.653,00	257.381,37	711.034,37
08	243 9000 GESTÃO DA PROTEÇÃO SOCIAL BÁSICA - FMAS	0,00	194.228,00	0,00	194.228,00
08.243.9000.1038.0000	Programa de Primeira Infância - Criança Feliz	0,00	194.228,00	0,00	194.228,00
08	243 9300 GESTÃO DO FUNDO MUNICIPAL DA CRIANÇA E DO ADOLESCENTE - FMAS	0,00	0,00	54.793,00	54.793,00
08.243.9300.2081.0000	Benefícios Eventuais	0,00	0,00	22.937,78	22.937,78
08.243.9300.2089.0000	Manut. e Gest. do Cons. do Dir. da Criança e do Adolescente	0,00	0,00	31.855,22	31.855,22
08	243 9400 GESTÃO DA SECRETARIA MUNICIPAL DE ASSISTÊNCIA SOCIAL	0,00	0,00	202.588,37	202.588,37
08.243.9400.2039.0000	Gestão das Atividades do Conselho Tutelar	0,00	0,00	202.588,37	202.588,37
08	243 9600 GESTÃO DOS CONVÊNIOS - FMAS	0,00	259.425,00	0,00	259.425,00
08.243.9600.1035.0000	Construção do CREAS na sede no município de Caroebe	0,00	155.655,00	0,00	155.655,00
08.243.9600.1036.0000	Construção do CRAS na sede do município de Caroebe/RR	0,00	103.770,00	0,00	103.770,00
08	244 Assistência Comunitária	0,00	67.841,33	880.270,84	948.112,17
08	244 9000 GESTÃO DA PROTEÇÃO SOCIAL BÁSICA - FMAS	0,00	0,00	79.258,30	79.258,30
08.244.9000.2041.0000	CRAS-Centro de Referência em Assistência Social	0,00	0,00	23.359,27	23.359,27
08.244.9000.2042.0000	Programa de Assistência a Creche e a Pessoa Idosa (SCFV)	0,00	0,00	17.871,45	17.871,45
08.244.9000.2121.0000	Inclusão de Deficientes e Idosos na Escola (BPC ESCOLA)	0,00	0,00	22.083,03	22.083,03
08.244.9000.2122.0000	Incentivo ao Mundo do Trabalho	0,00	0,00	15.944,55	15.944,55
08	244 9200 GESTÃO DESCENTRALIZADA (PBF E SUAS) - FMAS	0,00	0,00	107.889,04	107.889,04
08.244.9200.2051.0000	IGD SUAS - Índice de Gestão Descentralizada	0,00	0,00	39.379,65	39.379,65
08.244.9200.2078.0000	Programa de Atendimento IGD BF	0,00	0,00	68.509,39	68.509,39
08	244 9400 GESTÃO DA SECRETARIA MUNICIPAL DE ASSISTÊNCIA SOCIAL	0,00	10.377,00	598.401,46	608.778,46
08.244.9400.1008.0000	Programa Habitacionais Baixa Renda	0,00	10.377,00	0,00	10.377,00
08.244.9400.2077.0000	Implementação e Melhoria da Rede Assistencial	0,00	0,00	579.672,12	579.672,12
08.244.9400.2081.0000	Benefícios Eventuais	0,00	0,00	18.729,34	18.729,34
08	244 9500 GESTÃO AO ENFRENTAMENTO AO CORONAVÍRUS (COVID - 19) - FMAS	0,00	0,00	94.722,04	94.722,04
08.244.9500.2107.0000	ENFRENTAMENTO DA EMERGENCIA DE SAÚDE - CORONAVIRUS - COVID 19	0,00	0,00	94.722,04	94.722,04
08	244 9600 GESTÃO DOS CONVÊNIOS - FMAS	0,00	57.464,33	0,00	57.464,33
08.244.9600.1008.0000	Programa Habitacionais Baixa Renda	0,00	57.464,33	0,00	57.464,33
10	Saúde	0,00	1.638.257,28	7.773.168,51	9.411.425,79
10	122 Administração Geral	0,00	0,00	2.050.343,39	2.050.343,39

**PREFEITURA MUNICIPAL DE CAROEBE**

AV. PERIMETRAL NORTE - CNPJ:01614606/0001-80

Orçamento Programa - Exercício de 2023

Anexo 07

Page 3

**PROGRAMA DE TRABALHO DO GOVERNO
DEMONSTRATIVO DE FUNÇÕES, SUBFUNÇÕES E PROGRAMAS
POR PROJETOS, ATIVIDADES E OPERAÇÕES ESPECIAIS**

Lei: 272, Data: 16/12/2022

(Inc.II, § 2º, Art.2º)

Código	Especificação	Operação Especial	Projetos	Atividades	T o t a l
10	Saúde	0,00	1.638.257,28	7.773.168,51	9.411.425,79
10	122	Administração Geral	0,00	2.050.343,39	2.050.343,39
10	122	8000 GESTÃO MONITORADA DA SAÚDE	0,00	2.050.343,39	2.050.343,39
10.122.8000.2013.0000	Gestão das Atividades da Rede e da Sec. Municipal de Saúde	0,00	0,00	1.996.123,57	1.996.123,57
10.122.8000.2100.0000	MANUTENCAO DO PATRIMONIO PUBLICO	0,00	0,00	54.219,82	54.219,82
10	301	Atenção Básica	0,00	4.181.750,77	5.820.008,05
10	301	8000 GESTÃO MONITORADA DA SAÚDE	0,00	362.786,16	2.001.043,44
10.301.8000.1004.0000	Aquisição de Equipamento para Und. Saúde - Atenção Básica	0,00	271.099,13	0,00	271.099,13
10.301.8000.1014.0000	Reforma e Manutenção de Academia de Saúde Aberta	0,00	268.493,27	0,00	268.493,27
10.301.8000.1017.0000	Construção e Reforma de UBS - Atenção Básica	0,00	813.297,38	0,00	813.297,38
10.301.8000.1043.0000	Implantação de Academia ao Ar Livre	0,00	129.712,50	0,00	129.712,50
10.301.8000.1044.0000	Aquisição de Consultório Tipo II em Raio - X Odontológico	0,00	155.655,00	0,00	155.655,00
10.301.8000.2013.0000	Gestão das Atividades da Rede e da Sec. Municipal de Saúde	0,00	0,00	24.645,38	24.645,38
10.301.8000.2018.0000	Manut. e Funcionamento da Frota de Veículos da Sec. Saúde	0,00	0,00	132.651,51	132.651,51
10.301.8000.2082.0000	Manutenção e Gestão do Conselho de Saúde	0,00	0,00	75.776,77	75.776,77
10.301.8000.2116.0000	Reforma e Implementação do Centro de Fisioterapia	0,00	0,00	129.712,50	129.712,50
10	301	8100 GESTÃO DA ATENÇÃO BÁSICA EM SAÚDE	0,00	3.818.964,61	3.818.964,61
10.301.8100.2014.0000	Gestão do PAB FIXO - Capitação Ponderada	0,00	0,00	743.678,02	743.678,02
10.301.8100.2017.0000	Compensação Regionais - Capitação Ponderada	0,00	0,00	88.204,50	88.204,50
10.301.8100.2067.0000	Incremento Atenção Básica	0,00	0,00	1.138.616,33	1.138.616,33
10.301.8100.2069.0000	NASF - Capitação Ponderada	0,00	0,00	134.150,11	134.150,11
10.301.8100.2070.0000	Programa Saúde da Família PSF - Capitação Ponderado	0,00	0,00	391.951,66	391.951,66
10.301.8100.2071.0000	Programa - PMAQ - PS - Desempenho	0,00	0,00	177.828,79	177.828,79
10.301.8100.2072.0000	Programa de Agentes Comunitarios - ACS	0,00	0,00	694.856,46	694.856,46
10.301.8100.2073.0000	Programa Saúde Bucal - AÇÕES ESTRATEGICAS	0,00	0,00	141.602,50	141.602,50
10.301.8100.2074.0000	Atendimento a Rede Cegonha	0,00	0,00	77.827,50	77.827,50
10.301.8100.2099.0000	Incentivo ao Microcospista - Ações Estratégicas	0,00	0,00	21.667,71	21.667,71
10.301.8100.2105.0000	PROGRAMA SAÚDE NA ESCOLA	0,00	0,00	10.377,00	10.377,00
10.301.8100.2109.0000	Cofinanciamento da Atenção Básica	0,00	0,00	198.204,03	198.204,03
10	302	Assistência Hospitalar e Ambulatorial	0,00	1.094.797,67	1.094.797,67
10	302	8200 GESTÃO DA MÉDIA E ALTA COMPLEXIDADE	0,00	1.005.877,15	1.005.877,15
10.302.8200.2075.0000	Programa CAPS (Centro de Atenção Psicossocial)	0,00	0,00	197.163,00	197.163,00
10.302.8200.2076.0000	Serviços de atendimento do SAMU	0,00	0,00	483.395,20	483.395,20
10.302.8200.2110.0000	ESTRUTURAÇÃO DOS SERVIÇOS DE ATENÇÃO ESPECIALIZADA	0,00	0,00	325.318,95	325.318,95
10	302	8500 GESTÃO DO ENFRENTAMENTO AO COVID - 19 - FMS	0,00	88.920,52	88.920,52
10.302.8500.2107.0000	ENFRENTAMENTO DA EMERGENCIA DE SAÚDE - CORONAVIRUS - COVID 19	0,00	0,00	88.920,52	88.920,52
10	303	Suporte Profilático e Terapêutico	0,00	153.222,94	153.222,94
10	303	8400 GESTÃO FARMACÊUTICA	0,00	153.222,94	153.222,94
10.303.8400.2062.0000	Ações Estruturantes Manutenção da Farmacia	0,00	0,00	90.490,60	90.490,60
10.303.8400.2063.0000	Farmácia Básica Distribuição	0,00	0,00	62.732,34	62.732,34
10	304	Vigilância Sanitária	0,00	13.206,76	13.206,76
10	304	8300 GESTÃO DA VIGILÂNCIA EM SAÚDE	0,00	13.206,76	13.206,76
10.304.8300.2064.0000	Ações Basicas de Vigilancia Sanitária	0,00	0,00	13.206,76	13.206,76
10	305	Vigilância Epidemiológica	0,00	279.846,98	279.846,98

**PREFEITURA MUNICIPAL DE CAROEBE**

AV. PERIMETRAL NORTE - CNPJ:01614606/0001-80

Orçamento Programa - Exercício de 2023

Anexo 07

Page 4

**PROGRAMA DE TRABALHO DO GOVERNO
DEMONSTRATIVO DE FUNÇÕES, SUBFUNÇÕES E PROGRAMAS
POR PROJETOS, ATIVIDADES E OPERAÇÕES ESPECIAIS**

Lei: 272, Data: 16/12/2022

(Inc.II, § 2º, Art.2º)

Código	Especificação	Operação Especial	Projetos	Atividades	T o t a l
10	Saúde	0,00	1.638.257,28	7.773.168,51	9.411.425,79
10	305	Vigilância Epidemiológica	0,00	279.846,98	279.846,98
10	305	8300	GESTÃO DA VIGILÂNCIA EM SAÚDE	279.846,98	279.846,98
10.305.8300.2016.0000	ECE - Combate Controle de Doenças - PAE	0,00	0,00	97.595,70	97.595,70
10.305.8300.2045.0000	Gestão da Vigilância Epidemiologica	0,00	0,00	106.042,27	106.042,27
10.305.8300.2065.0000	Campanha de Vacinação	0,00	0,00	10.241,23	10.241,23
10.305.8300.2066.0000	Campanha de Vacinação contra a Poliomielite	0,00	0,00	10.984,47	10.984,47
10.305.8300.2101.0000	Programa de Qualificação das Ações de Vigilância em Saúde (PVVS)	0,00	0,00	39.417,81	39.417,81
10.305.8300.2108.0000	VIGILÂNCIA NUTRICIONAL	0,00	0,00	15.565,50	15.565,50
12	Educação	0,00	812.332,40	13.851.803,06	14.664.135,46
12	122	Administração Geral	0,00	440.580,83	440.580,83
12	122	7000	GESTÃO DA MANUTENÇÃO E DESENVOLVIMENTO DE ENSINO - MDE	440.580,83	440.580,83
12.122.7000.2019.0000	Gestão das Atividades da Sec. Mun. de Educação, Cultura e Desporto	0,00	0,00	386.361,01	386.361,01
12.122.7000.2100.0000	MANUTENCAO DO PATRIMONIO PUBLICO	0,00	0,00	54.219,82	54.219,82
12	123	Administração Financeira	0,00	65.443,34	65.443,34
12	123	7000	GESTÃO DA MANUTENÇÃO E DESENVOLVIMENTO DE ENSINO - MDE	65.443,34	65.443,34
12.123.7000.2107.0000	ENFRENTAMENTO DA EMERGENCIA DE SAÚDE - CORONAVIRUS - COVID 19	0,00	0,00	65.443,34	65.443,34
12	306	Alimentação e Nutrição	0,00	12.314,14	12.314,14
12	306	7000	GESTÃO DA MANUTENÇÃO E DESENVOLVIMENTO DE ENSINO - MDE	12.314,14	12.314,14
12.306.7000.2084.0000	Manutenção e Gestão do Conselho de Alimentação Escolar	0,00	0,00	12.314,14	12.314,14
12	361	Ensino Fundamental	0,00	10.741.674,61	11.167.678,83
12	361	7000	GESTÃO DA MANUTENÇÃO E DESENVOLVIMENTO DE ENSINO - MDE	934.790,96	959.010,78
12.361.7000.1005.0000	Construção de Escolas Municipais	0,00	24.219,82	0,00	24.219,82
12.361.7000.2012.0000	Manutenção e Funcionamento da Frota de Veículos	0,00	0,00	56.712,42	56.712,42
12.361.7000.2019.0000	Gestão das Atividades da Sec. Mun. de Educação, Cultura e Desporto	0,00	0,00	25.164,22	25.164,22
12.361.7000.2020.0000	Manutenção e Funcionamento das Ativ. das Escolas Ens. Fundamental	0,00	0,00	144.539,83	144.539,83
12.361.7000.2021.0000	Manutenção de Contrapartidas de Convênios do FNDE	0,00	0,00	27.109,91	27.109,91
12.361.7000.2047.0000	Reforma e Ampliação das Escolas e Creches	0,00	0,00	23.770,00	23.770,00
12.361.7000.2048.0000	Recuperação da Quadra Coberta da Escola Mirian Alves Ferreira	0,00	0,00	41.508,00	41.508,00
12.361.7000.2049.0000	Recuperação e Manutenção no Laboratório de Informática nas Escolas	0,00	0,00	21.885,00	21.885,00
12.361.7000.2083.0000	Manutenção e Gestão do Conselho do FUNDEB	0,00	0,00	12.929,83	12.929,83
12.361.7000.2085.0000	Manutenção e Gestão do Conselho de Pais e Mestres	0,00	0,00	12.314,14	12.314,14
12.361.7000.2093.0000	Implantação do Sistema de Avaliação - SAEMB	0,00	0,00	62.262,00	62.262,00
12.361.7000.2095.0000	Manutenção e Modernização da Rede de ensino	0,00	0,00	267.298,03	267.298,03
12.361.7000.2096.0000	Pacto pela Alfabetização na Idade Certa	0,00	0,00	144.773,58	144.773,58
12.361.7000.2113.0000	Construção de Escolas Rurais	0,00	0,00	21.885,00	21.885,00
12.361.7000.2114.0000	Reforma e Ampliação nas Escolas Rurais	0,00	0,00	51.885,00	51.885,00
12.361.7000.2115.0000	Implantação de Wi-fi nos Setores Urbanos	0,00	0,00	20.754,00	20.754,00

**PREFEITURA MUNICIPAL DE CAROEBE**

AV. PERIMETRAL NORTE - CNPJ:01614606/0001-80

Orçamento Programa - Exercício de 2023

Anexo 07

Page 5

**PROGRAMA DE TRABALHO DO GOVERNO
DEMONSTRATIVO DE FUNÇÕES, SUBFUNÇÕES E PROGRAMAS
POR PROJETOS, ATIVIDADES E OPERAÇÕES ESPECIAIS**

Lei: 272, Data: 16/12/2022

(Inc.II, § 2º, Art.2º)

Código	Especificação	Operação Especial	Projetos	Atividades	T o t a l
12	Educação	0,00	812.332,40	13.851.803,06	14.664.135,46
12	361 Ensino Fundamental	0,00	426.004,22	10.741.674,61	11.167.678,83
12	361 7100 GESTÃO DOS PROGRAMAS DO FNDE	0,00	0,00	309.691,38	309.691,38
12.361.7100.2029.0000	Quota Municipal Salário-Educação	0,00	0,00	133.380,77	133.380,77
12.361.7100.2030.0000	PDDE- Programa Dinheiro Direto na Escola	0,00	0,00	16.638,00	16.638,00
12.361.7100.2031.0000	PNATE- Programa Nacional de Apoio ao Transporte Escolar	0,00	0,00	103.017,65	103.017,65
12.361.7100.2032.0000	PNAE-Programa Nacional de Alimentação Escolar - FUNDAMENTAL	0,00	0,00	56.654,96	56.654,96
12	361 7200 GESTÃO DOS CONVÊNIOS - FNDE	0,00	401.784,40	0,00	401.784,40
12.361.7200.1005.0000	Construção de Escolas Municipais	0,00	246.129,40	0,00	246.129,40
12.361.7200.1041.0000	Aquisição de Ônibus Escolares	0,00	155.655,00	0,00	155.655,00
12	361 7500 GESTÃO DA EDUCAÇÃO BÁSICA - FUNDEB	0,00	0,00	9.497.192,27	9.497.192,27
12.361.7500.2023.0000	Remuneração do Magistério Ensino Fundamental - FUNDEB 70%	0,00	0,00	4.436.378,50	4.436.378,50
12.361.7500.2024.0000	Remuneração Recursos Humanos Apoio Fundamental - FUNDEB 70%	0,00	0,00	894.932,45	894.932,45
12.361.7500.2025.0000	Manutenção das Atividades do Ens. Fundamental - FUNDEB 70% APOIO	0,00	0,00	513.554,58	513.554,58
12.361.7500.2102.0000	Manutenção das Atividades do Ensino Infantil - FUNDEB 30%	0,00	0,00	1.115.655,91	1.115.655,91
12.361.7500.2112.0000	Manutenção do Transporte Escolar - FUNDEB 30%	0,00	0,00	1.477.342,00	1.477.342,00
12.361.7500.2123.0000	MANUTENÇÃO DO ENSINO FUNDAMENTAL FUNDEB 30%	0,00	0,00	1.059.328,83	1.059.328,83
12	365 Educação Infantil	0,00	386.328,18	2.591.790,14	2.978.118,32
12	365 7000 GESTÃO DA MANUTENÇÃO E DESENVOLVIMENTO DE ENSINO - MDE	0,00	21.687,93	53.301,84	74.989,77
12.365.7000.1023.0000	Construção de Creches	0,00	21.687,93	0,00	21.687,93
12.365.7000.2022.0000	Manutenção e Funcionamento das Ativ. das Esc. da Educa. Infantil	0,00	0,00	53.301,84	53.301,84
12	365 7100 GESTÃO DOS PROGRAMAS DO FNDE	0,00	0,00	197.963,71	197.963,71
12.365.7100.2033.0000	PNAE - Programa Nacional de Alimentação Escolar CRECHE	0,00	0,00	59.641,81	59.641,81
12.365.7100.2097.0000	PNATE - Programa nacional de apoio ao transporte escolar - INFANTIL	0,00	0,00	76.992,16	76.992,16
12.365.7100.2098.0000	PNAE - Programa nacional de alimentação escolar - PRE ESCOLA	0,00	0,00	61.329,74	61.329,74
12	365 7200 GESTÃO DOS CONVÊNIOS - FNDE	0,00	364.640,25	0,00	364.640,25
12.365.7200.1023.0000	Construção de Creches	0,00	234.927,75	0,00	234.927,75
12.365.7200.1040.0000	Construção de Creche na Vila de Entre Rios	0,00	129.712,50	0,00	129.712,50
12	365 7500 GESTÃO DA EDUCAÇÃO BÁSICA - FUNDEB	0,00	0,00	2.340.524,59	2.340.524,59
12.365.7500.2026.0000	Remuneração do Magistério Ensino Infantil - FUNDEB 70%	0,00	0,00	2.149.828,15	2.149.828,15
12.365.7500.2027.0000	Remuneração do Recrusos Humanos Apoio Educ. Infantil - FUNDEB 3%	0,00	0,00	62.421,44	62.421,44
12.365.7500.2124.0000	Complementação VAAT FUNDEB 30%	0,00	0,00	128.275,00	128.275,00
13	Cultura	0,00	645.606,90	178.527,50	824.134,40
13	392 Difusão Cultural	0,00	645.606,90	178.527,50	824.134,40
13	392 4000 MODERNIZAÇÃO DA SECRETARIA DE INFRAESTRUTURA	0,00	10.377,00	0,00	10.377,00
13.392.4000.1024.0000	Construção do Parque de Vaquejada	0,00	10.377,00	0,00	10.377,00
13	392 4100 MODERNIZAÇÃO DAS INSTALAÇÕES MUNICIPAIS	0,00	415.080,00	0,00	415.080,00
13.392.4100.1024.0000	Construção do Parque de Vaquejada	0,00	415.080,00	0,00	415.080,00
13	392 7400 DIFUSÃO CULTURAL	0,00	220.149,90	178.527,50	398.677,40
13.392.7400.1006.0000	Construção de Prédios Vinculados a Cultura	0,00	220.149,90	0,00	220.149,90
13.392.7400.2034.0000	Apoio ao Desenv. de Atividades Culturais do Município	0,00	0,00	178.527,50	178.527,50

**PREFEITURA MUNICIPAL DE CAROEBE**

AV. PERIMETRAL NORTE - CNPJ:01614606/0001-80

Orçamento Programa - Exercício de 2023

Anexo 07

Page 6

**PROGRAMA DE TRABALHO DO GOVERNO
DEMONSTRATIVO DE FUNÇÕES, SUBFUNÇÕES E PROGRAMAS
POR PROJETOS, ATIVIDADES E OPERAÇÕES ESPECIAIS**

Lei: 272, Data: 16/12/2022

(Inc.II, § 2º, Art.2º)

Código	Especificação	Operação Especial	Projetos	Atividades	T o t a l
13	Cultura	0,00	645.606,90	178.527,50	824.134,40
13	392 Difusão Cultural	0,00	645.606,90	178.527,50	824.134,40
15	Urbanismo	0,00	7.030.547,43	925.561,62	7.956.109,05
15	451 Infra-Estrutura Urbana	0,00	6.343.832,79	871.890,50	7.215.723,29
15	451 4000 MODERNIZAÇÃO DA SECRETARIA DE INFRAESTRUTURA	0,00	731.163,36	759.546,61	1.490.709,97
15.451.4000.1002.0000	Construção, ampliação e reforma de prédios municipais	0,00	65.532,42	0,00	65.532,42
15.451.4000.1016.0000	Construção e Reforma do Prédio da Prefeitura	0,00	598.226,85	0,00	598.226,85
15.451.4000.1026.0000	Construção de Terminal Rodoviário	0,00	62.215,59	0,00	62.215,59
15.451.4000.1046.0000	Aquisição de Patrulha Mecanizada	0,00	5.188,50	0,00	5.188,50
15.451.4000.2010.0000	Limpeza e Urbanização de Vias Públicas	0,00	0,00	358.006,50	358.006,50
15.451.4000.2011.0000	Reforma de Pontes e Estradas Vicinais - CIDE	0,00	0,00	108.349,41	108.349,41
15.451.4000.2056.0000	Manutenção e Reforma de Instalações Públicas	0,00	0,00	241.305,70	241.305,70
15.451.4000.2119.0000	Reforma do Cemitério (Sede e Distrito)	0,00	0,00	51.885,00	51.885,00
15	451 4100 MODERNIZAÇÃO DAS INSTALAÇÕES MUNICIPAIS	0,00	1.290.039,29	0,00	1.290.039,29
15.451.4100.1016.0000	Construção e Reforma do Prédio da Prefeitura	0,00	415.080,00	0,00	415.080,00
15.451.4100.1026.0000	Construção de Terminal Rodoviário	0,00	130.851,09	0,00	130.851,09
15.451.4100.1032.0000	Revitalização e Reforma de Infraestrutura de Praça na Sede do município de Caroebe/RR	0,00	430.645,50	0,00	430.645,50
15.451.4100.1033.0000	Construção de Portal Entrada no município de Caroebe/RR	0,00	313.462,70	0,00	313.462,70
15	451 4200 GESTÃO DA INFRAESTRUTURA	0,00	4.322.630,14	112.343,89	4.434.974,03
15.451.4200.1003.0000	Construção e reforma de pontes e estradas vicinais	0,00	500.815,95	0,00	500.815,95
15.451.4200.1009.0000	Infraestrutura na Sede do Município	0,00	742.070,85	0,00	742.070,85
15.451.4200.1012.0000	Terraplanagem, Recuperação e Pavimentação Urbana na Sede e Vilas	0,00	1.142.365,00	0,00	1.142.365,00
15.451.4200.1013.0000	Manutenção de Praças e Logradouros Público	0,00	305.423,69	0,00	305.423,69
15.451.4200.1031.0000	Recuperação e Complementação de Estradas Vicinais no PROJETO DE ASSENTAMENTO ENTRE RIOS 1º/2º/3º/4º ETAPAS	0,00	952.780,00	0,00	952.780,00
15.451.4200.1037.0000	Recuperação de Vicinal	0,00	108.439,65	0,00	108.439,65
15.451.4200.1046.0000	Aquisição de Patrulha Mecanizada	0,00	259.425,00	0,00	259.425,00
15.451.4200.1047.0000	Construção de Calçamento, Sargetas e Meio Fio	0,00	311.310,00	0,00	311.310,00
15.451.4200.2009.0000	Reforma e Implementação da Infraestrutura Urbana - Sede do Município	0,00	0,00	112.343,89	112.343,89
15	452 Serviços Urbanos	0,00	632.494,82	0,00	632.494,82
15	452 4000 MODERNIZAÇÃO DA SECRETARIA DE INFRAESTRUTURA	0,00	54.219,82	0,00	54.219,82
15.452.4000.1039.0000	Contrapartida de Convênios	0,00	54.219,82	0,00	54.219,82
15	452 4100 MODERNIZAÇÃO DAS INSTALAÇÕES MUNICIPAIS	0,00	578.275,00	0,00	578.275,00
15.452.4100.1002.0000	Construção, ampliação e reforma de prédios municipais	0,00	578.275,00	0,00	578.275,00
15	482 Habitação Urbana	0,00	54.219,82	0,00	54.219,82
15	482 4000 MODERNIZAÇÃO DA SECRETARIA DE INFRAESTRUTURA	0,00	54.219,82	0,00	54.219,82
15.482.4000.1039.0000	Contrapartida de Convênios	0,00	54.219,82	0,00	54.219,82
15	541 Preservação e Conservação Ambiental	0,00	0,00	53.671,12	53.671,12
15	541 4000 MODERNIZAÇÃO DA SECRETARIA DE INFRAESTRUTURA	0,00	0,00	53.671,12	53.671,12
15.541.4000.2009.0000	Reforma e Implementação da Infraestrutura Urbana - Sede do Município	0,00	0,00	53.671,12	53.671,12

**PREFEITURA MUNICIPAL DE CAROEBE**

AV. PERIMETRAL NORTE - CNPJ:01614606/0001-80

Orçamento Programa - Exercício de 2023

Anexo 07

Page 7

**PROGRAMA DE TRABALHO DO GOVERNO
DEMONSTRATIVO DE FUNÇÕES, SUBFUNÇÕES E PROGRAMAS
POR PROJETOS, ATIVIDADES E OPERAÇÕES ESPECIAIS**

Lei: 272, Data: 16/12/2022

(Inc.II, § 2º, Art.2º)

Código	Especificação	Operação Especial	Projetos	Atividades	T o t a l
16	Habitação	0,00	157.989,82	0,00	157.989,82
16	481 Habitação Rural	0,00	103.770,00	0,00	103.770,00
16	481 4400 CONSTRUÇÃO DE UNIDADE HABITACIONAL	0,00	103.770,00	0,00	103.770,00
16.481.4400.1022.0000	Construção de Unidades Habitacionais	0,00	103.770,00	0,00	103.770,00
16	482 Habitação Urbana	0,00	54.219,82	0,00	54.219,82
16	482 4000 MODERNIZAÇÃO DA SECRETARIA DE INFRAESTRUTURA	0,00	54.219,82	0,00	54.219,82
16.482.4000.1039.0000	Contrapartida de Convênios	0,00	54.219,82	0,00	54.219,82
17	Saneamento	0,00	1.617.059,38	0,00	1.617.059,38
17	512 Saneamento Básico Urbano	0,00	1.617.059,38	0,00	1.617.059,38
17	512 4000 MODERNIZAÇÃO DA SECRETARIA DE INFRAESTRUTURA	0,00	54.219,82	0,00	54.219,82
17.512.4000.1039.0000	Contrapartida de Convênios	0,00	54.219,82	0,00	54.219,82
17	512 4300 IMPLEMENTAÇÃO DO SANEAMENTO BÁSICO	0,00	1.562.839,56	0,00	1.562.839,56
17.512.4300.1018.0000	Ampliação do Sistema de Esgoto e Abastecimento de Água	0,00	701.548,56	0,00	701.548,56
17.512.4300.1019.0000	Construção de Módulo Sanitário	0,00	228.294,00	0,00	228.294,00
17.512.4300.1020.0000	Construção de Aterro Sanitário	0,00	269.802,00	0,00	269.802,00
17.512.4300.1021.0000	Drenagem de Canais e Águas Pluviais	0,00	363.195,00	0,00	363.195,00
18	Gestão Ambiental	0,00	155.655,00	836.302,56	991.957,56
18	122 Administração Geral	0,00	0,00	673.521,92	673.521,92
18	122 6000 GESTÃO AMBIENTAL	0,00	0,00	673.521,92	673.521,92
18.122.6000.2044.0000	Manutenção da Secretaria de Meio Ambiente	0,00	0,00	432.537,42	432.537,42
18.122.6000.2094.0000	Gestão das Políticas Públicas de Meio Ambiente	0,00	0,00	240.984,50	240.984,50
18	512 Saneamento Básico Urbano	0,00	155.655,00	0,00	155.655,00
18	512 6000 GESTÃO AMBIENTAL	0,00	155.655,00	0,00	155.655,00
18.512.6000.1049.0000	Aquisição de Caminhão de Lixo	0,00	155.655,00	0,00	155.655,00
18	542 Controle Ambiental	0,00	0,00	162.780,64	162.780,64
18	542 6000 GESTÃO AMBIENTAL	0,00	0,00	162.780,64	162.780,64
18.542.6000.2086.0000	Manutenção e Gestão do Conselho do Meio Ambiente	0,00	0,00	12.314,14	12.314,14
18.542.6000.2120.0000	Plano de Gestão de Resíduos Sólidos	0,00	0,00	150.466,50	150.466,50
20	Agricultura	0,00	2.635.780,98	832.223,75	3.468.004,73
20	605 Abastecimento	0,00	1.834.417,16	627.364,98	2.461.782,14

**PREFEITURA MUNICIPAL DE CAROEBE**

AV. PERIMETRAL NORTE - CNPJ:01614606/0001-80

Orçamento Programa - Exercício de 2023

Anexo 07

Page 8

**PROGRAMA DE TRABALHO DO GOVERNO
DEMONSTRATIVO DE FUNÇÕES, SUBFUNÇÕES E PROGRAMAS
POR PROJETOS, ATIVIDADES E OPERAÇÕES ESPECIAIS**

Lei: 272, Data: 16/12/2022

(Inc.II, § 2º, Art.2º)

Código	Especificação	Operação Especial	Projetos	Atividades	T o t a l
20	Agricultura	0,00	2.635.780,98	832.223,75	3.468.004,73
20	605 Abastecimento	0,00	1.834.417,16	627.364,98	2.461.782,14
20	605 5000 GESTÃO DA AGRICULTURA	0,00	1.834.417,16	627.364,98	2.461.782,14
20.605.5000.1015.0000	Construção e Reforma de Mercado e Feiras	0,00	303.362,16	0,00	303.362,16
20.605.5000.1029.0000	Apoio aos Citrus Construção e Equipamentos	0,00	830.160,00	0,00	830.160,00
20.605.5000.1030.0000	Construção de Tanques	0,00	545.240,00	0,00	545.240,00
20.605.5000.1048.0000	Construção do Matadouro	0,00	155.655,00	0,00	155.655,00
20.605.5000.2035.0000	Gestão das ativid. da Sec. Mun. de Agri. Irrig. e Abastecime	0,00	0,00	95.259,88	95.259,88
20.605.5000.2090.0000	Incentivo da Produção Agrícola	0,00	0,00	77.827,50	77.827,50
20.605.5000.2091.0000	Implantação de Viveiros	0,00	0,00	94.795,95	94.795,95
20.605.5000.2092.0000	Estruturação da Patrulha Mecanizada	0,00	0,00	77.827,50	77.827,50
20.605.5000.2106.0000	Gestão das Atividades de Incentivo a Agricultura	0,00	0,00	229.769,15	229.769,15
20.605.5000.2117.0000	Incentivo a Agricultura Familiar	0,00	0,00	51.885,00	51.885,00
20	606 Extensão Rural	0,00	0,00	204.858,77	204.858,77
20	606 5000 GESTÃO DA AGRICULTURA	0,00	0,00	204.858,77	204.858,77
20.606.5000.2036.0000	Apoio ao Produtor Rural	0,00	0,00	204.858,77	204.858,77
20	607 Irrigaçãc	0,00	801.363,82	0,00	801.363,82
20	607 5000 GESTÃO DA AGRICULTURA	0,00	801.363,82	0,00	801.363,82
20.607.5000.1028.0000	Fruticultura - IRRIGAÇÃO DE BANANA	0,00	747.144,00	0,00	747.144,00
20.607.5000.1039.0000	Contrapartida de Convênios	0,00	54.219,82	0,00	54.219,82
25	Energia	0,00	588.073,78	0,00	588.073,78
25	751 Conservação de Energia	0,00	588.073,78	0,00	588.073,78
25	751 4200 GESTÃO DA INFRAESTRUTURA	0,00	588.073,78	0,00	588.073,78
25.751.4200.1011.0000	Ampliação de Rede Iluminação Pública	0,00	588.073,78	0,00	588.073,78
27	Desporto e Lazer	0,00	651.156,75	94.795,95	745.952,70
27	812 Desporto Comunitário	0,00	651.156,75	94.795,95	745.952,70
27	812 7000 GESTÃO DA MANUTENÇÃO E DESENVOLVIMENTO DE ENSINO - MDE	0,00	2.594,25	0,00	2.594,25
27.812.7000.1025.0000	Construção de Quadra Poliesportiva	0,00	2.594,25	0,00	2.594,25
27	812 7300 GESTÃO DO ESPORTE	0,00	648.562,50	94.795,95	743.358,45
27.812.7300.1025.0000	Construção de Quadra Poliesportiva	0,00	129.712,50	0,00	129.712,50
27.812.7300.1034.0000	Implantação de 03 núcleos de esporte educacional para o desenvolvimento do Programa Segundo Tempo	0,00	363.195,00	0,00	363.195,00
27.812.7300.1042.0000	Construção de Quadra Poliesportiva na Zona Rural	0,00	155.655,00	0,00	155.655,00
27.812.7300.2052.0000	Incentivo ao Esporte e Lazer	0,00	0,00	94.795,95	94.795,95
99	Reserva de Contingência	844.668,10	0,00	0,00	844.668,10
99	999 Reserva de Contingência	844.668,10	0,00	0,00	844.668,10
99	999 9999 RESERVA DE CONTINGÊNCIAS	844.668,10	0,00	0,00	844.668,10
99.999.9999.9999.0000	Reserva de Contigencia	844.668,10	0,00	0,00	844.668,10



PREFEITURA MUNICIPAL DE CAROEBE

AV. PERIMETRAL NORTE - CNPJ:01614606/0001-80

Orçamento Programa - Exercício de 2023

Anexo 07

Page 9

Lei: 272, Data: 16/12/2022

PROGRAMA DE TRABALHO DO GOVERNO DEMONSTRATIVO DE FUNÇÕES, SUBFUNÇÕES E PROGRAMAS POR PROJETOS, ATIVIDADES E OPERAÇÕES ESPECIAIS (Inc.II, § 2º, Art.2º)

Código	Especificação	Operação Especial	Projetos	Atividades	T o t a l
TOTAL		844.668,10	16.677.839,28	32.489.110,62	50.011.618,00

LUCIO
ALBUQUERQUE
GUIMARAES
JUNIOR:83567518291

Assinado de forma digital por
LUCIO ALBUQUERQUE
GUIMARAES JUNIOR:83567518291
Dados: 2022.12.27 15:23:58 -04'00'

UCIO ALBUQUERQUE GUIMARAES JUNIO
SEC. MUN. PLAN. ADM E FINANÇAS
835.675.182-91

GLADYS MATILDE
BUENO
BRASIL:02784670244

Assinado de forma digital por
GLADYS MATILDE BUENO
BRASIL:02784670244
Dados: 2022.12.27 15:19:17
-04'00'

GLADYS M. BUENO BRASIL
CONTADORA
027.846.702-44

OSMAR SERRA BONFIM
FILHO:61830330225

Assinado de forma digital por
OSMAR SERRA BONFIM
FILHO:61830330225
Dados: 2022.12.27 15:52:08 -04'00'

OSMAR SERRA BONFIM FILHO
PREFEITO MUNICIPAL
618.303.302-25

**PREFEITURA MUNICIPAL DE CAROEBE**

AV. PERIMETRAL NORTE - CNPJ:01614606/0001-80

Orçamento Programa - Exercício de 2023

Anexo 08

Page 1

**DESPESA POR FUNÇÃO, SUBFUNÇÃO E PROGRAMAS
CONFORME O VÍNCULO COM OS RECURSOS**

Lei: 272, Data: 16/12/2022

(Inc.II, § 2º, Art.2º)

Código	Especificação	Ordinário	Vinculado	Adm. Indireta	Total
01	Legislativa	955.037,50			955.037,50
01 031	Ação Legislativa	955.037,50			955.037,50
01 031 1000	GESTÃO DAS AÇÕES LEGISLATIVA	955.037,50			955.037,50
04	Administração	5.197.376,61			5.197.376,61
04 122	Administração Geral	5.088.936,96			5.088.936,96
04 122 2000	GESTÃO DO GABINETE CIVIL	596.331,50			596.331,50
04 122 3000	GESTÃO ADMINISTRATIVA, PLANEJAMENTO E FINANÇAS	3.855.816,04			3.855.816,04
04 122 4000	MODERNIZAÇÃO DA SECRETARIA DE INFRAESTRUTURA	636.789,42			636.789,42
04 306	Alimentação e Nutrição	108.439,65			108.439,65
04 306 7000	GESTÃO DA MANUTENÇÃO E DESENVOLVIMENTO DE ENSINO - MDE	108.439,65			108.439,65
08	Assistência Social	1.027.509,34	1.562.183,78		2.589.693,12
08 122	Administração Geral	298.529,85			298.529,85
08 122 9400	GESTÃO DA SECRETARIA MUNICIPAL DE ASSISTÊNCIA SOCIAL	298.529,85			298.529,85
08 241	Assistência ao Idoso		582.437,21		582.437,21
08 241 9000	GESTÃO DA PROTEÇÃO SOCIAL BÁSICA - FMAS		347.814,40		347.814,40
08 241 9100	GESTÃO DA PROTEÇÃO SOCIAL ESPECIAL - FMAS		234.622,81		234.622,81
08 242	Assistência ao Portador de Deficiência		49.579,52		49.579,52
08 242 9000	GESTÃO DA PROTEÇÃO SOCIAL BÁSICA - FMAS		49.579,52		49.579,52
08 243	Assistência à Criança e ao Adolescente	257.381,37	453.653,00		711.034,37
08 243 9000	GESTÃO DA PROTEÇÃO SOCIAL BÁSICA - FMAS		194.228,00		194.228,00
08 243 9300	GESTÃO DO FUNDO MUNICIPAL DA CRIANÇA E DO ADOLESCENTE - FMAS	54.793,00			54.793,00
08 243 9400	GESTÃO DA SECRETARIA MUNICIPAL DE ASSISTÊNCIA SOCIAL	202.588,37			202.588,37
08 243 9600	GESTÃO DOS CONVÊNIOS - FMAS		259.425,00		259.425,00
08 244	Assistência Comunitária	471.598,12	476.514,05		948.112,17
08 244 9000	GESTÃO DA PROTEÇÃO SOCIAL BÁSICA - FMAS		79.258,30		79.258,30
08 244 9200	GESTÃO DESCENTRALIZADA (PBF E SUAS) - FMAS		107.889,04		107.889,04
08 244 9400	GESTÃO DA SECRETARIA MUNICIPAL DE ASSISTÊNCIA SOCIAL	471.598,12	137.180,34		608.778,46
08 244 9500	GESTÃO AO ENFRENTAMENTO AO CORONAVÍRUS (COVID - 19) - FMAS		94.722,04		94.722,04
08 244 9600	GESTÃO DOS CONVÊNIOS - FMAS		57.464,33		57.464,33
10	Saúde	25.874,51	9.385.551,28		9.411.425,79
10 122	Administração Geral	25.874,51	2.024.468,88		2.050.343,39
10 122 8000	GESTÃO MONITORADA DA SAÚDE	25.874,51	2.024.468,88		2.050.343,39
10 301	Atenção Básica		5.820.008,05		5.820.008,05
10 301 8000	GESTÃO MONITORADA DA SAÚDE		2.001.043,44		2.001.043,44
10 301 8100	GESTÃO DA ATENÇÃO BÁSICA EM SAÚDE		3.818.964,61		3.818.964,61
10 302	Assistência Hospitalar e Ambulatorial		1.094.797,67		1.094.797,67
10 302 8200	GESTÃO DA MÉDIA E ALTA COMPLEXIDADE		1.005.877,15		1.005.877,15
10 302 8500	GESTÃO DO ENFRENTAMENTO AO COVID - 19 - FMS		88.920,52		88.920,52
10 303	Suporte Profilático e Terapêutico		153.222,94		153.222,94
10 303 8400	GESTÃO FARMACÉUTICA		153.222,94		153.222,94
10 304	Vigilância Sanitária		13.206,76		13.206,76
10 304 8300	GESTÃO DA VIGILÂNCIA EM SAÚDE		13.206,76		13.206,76

**PREFEITURA MUNICIPAL DE CAROEBE**

AV. PERIMETRAL NORTE - CNPJ:01614606/0001-80

Orçamento Programa - Exercício de 2023

Anexo 08

Page 2

**DESPESA POR FUNÇÃO, SUBFUNÇÃO E PROGRAMAS
CONFORME O VÍNCULO COM OS RECURSOS**

Lei: 272, Data: 16/12/2022

(Inc.II, § 2º, Art.2º)

Código	Especificação	Ordinário	Vinculado	Adm. Indireta	Total
10 305	Vigilância Epidemiológica		279.846,98		279.846,98
10 305 8300	GESTÃO DA VIGILÂNCIA EM SAÚDE		279.846,98		279.846,98
12	Educação		14.664.135,46		14.664.135,46
12 122	Administração Geral		440.580,83		440.580,83
12 122 7000	GESTÃO DA MANUTENÇÃO E DESENVOLVIMENTO DE ENSINO - MDE		440.580,83		440.580,83
12 123	Administração Financeira		65.443,34		65.443,34
12 123 7000	GESTÃO DA MANUTENÇÃO E DESENVOLVIMENTO DE ENSINO - MDE		65.443,34		65.443,34
12 306	Alimentação e Nutrição		12.314,14		12.314,14
12 306 7000	GESTÃO DA MANUTENÇÃO E DESENVOLVIMENTO DE ENSINO - MDE		12.314,14		12.314,14
12 361	Ensino Fundamental		11.167.678,83		11.167.678,83
12 361 7000	GESTÃO DA MANUTENÇÃO E DESENVOLVIMENTO DE ENSINO - MDE		959.010,78		959.010,78
12 361 7100	GESTÃO DOS PROGRAMAS DO FNDE		309.691,38		309.691,38
12 361 7200	GESTÃO DOS CONVÊNIOS - FNDE		401.784,40		401.784,40
12 361 7500	GESTÃO DA EDUCAÇÃO BÁSICA - FUNDEB		9.497.192,27		9.497.192,27
12 365	Educação Infantil		2.978.118,32		2.978.118,32
12 365 7000	GESTÃO DA MANUTENÇÃO E DESENVOLVIMENTO DE ENSINO - MDE		74.989,77		74.989,77
12 365 7100	GESTÃO DOS PROGRAMAS DO FNDE		197.963,71		197.963,71
12 365 7200	GESTÃO DOS CONVÊNIOS - FNDE		364.640,25		364.640,25
12 365 7500	GESTÃO DA EDUCAÇÃO BÁSICA - FUNDEB		2.340.524,59		2.340.524,59
13	Cultura	196.121,16	628.013,24		824.134,40
13 392	Difusão Cultural	196.121,16	628.013,24		824.134,40
13 392 4000	MODERNIZAÇÃO DA SECRETARIA DE INFRAESTRUTURA	10.377,00			10.377,00
13 392 4100	MODERNIZAÇÃO DAS INSTALAÇÕES MUNICIPAIS		415.080,00		415.080,00
13 392 7400	DIFUSÃO CULTURAL	185.744,16	212.933,24		398.677,40
15	Urbanismo	692.007,97	7.264.101,08		7.956.109,05
15 451	Infra-Estrutura Urbana	529.897,21	6.685.826,08		7.215.723,29
15 451 4000	MODERNIZAÇÃO DA SECRETARIA DE INFRAESTRUTURA	529.897,21	960.812,76		1.490.709,97
15 451 4100	MODERNIZAÇÃO DAS INSTALAÇÕES MUNICIPAIS		1.290.039,29		1.290.039,29
15 451 4200	GESTÃO DA INFRAESTRUTURA		4.434.974,03		4.434.974,03
15 452	Serviços Urbanos	54.219,82	578.275,00		632.494,82
15 452 4000	MODERNIZAÇÃO DA SECRETARIA DE INFRAESTRUTURA	54.219,82			54.219,82
15 452 4100	MODERNIZAÇÃO DAS INSTALAÇÕES MUNICIPAIS		578.275,00		578.275,00
15 482	Habitação Urbana	54.219,82			54.219,82
15 482 4000	MODERNIZAÇÃO DA SECRETARIA DE INFRAESTRUTURA	54.219,82			54.219,82
15 541	Preservação e Conservação Ambiental	53.671,12			53.671,12
15 541 4000	MODERNIZAÇÃO DA SECRETARIA DE INFRAESTRUTURA	53.671,12			53.671,12
16	Habitação	54.219,82	103.770,00		157.989,82
16 481	Habitação Rural		103.770,00		103.770,00
16 481 4400	CONSTRUÇÃO DE UNIDADE HABITACIONAL		103.770,00		103.770,00
16 482	Habitação Urbana	54.219,82			54.219,82
16 482 4000	MODERNIZAÇÃO DA SECRETARIA DE	54.219,82			54.219,82

**PREFEITURA MUNICIPAL DE CAROEBE**

AV. PERIMETRAL NORTE - CNPJ:01614606/0001-80

Orçamento Programa - Exercício de 2023

Anexo 08

Page 3

**DESPESA POR FUNÇÃO, SUBFUNÇÃO E PROGRAMAS
CONFORME O VÍNCULO COM OS RECURSOS**

Lei: 272, Data: 16/12/2022

(Inc.II, § 2º, Art.2º)

Código	Especificação	Ordinário	Vinculado	Adm. Indireta	Total
INFRAESTRUTURA					
17	Saneamento	54.219,82	1.562.839,56		1.617.059,38
17 512	Saneamento Básico Urbano	54.219,82	1.562.839,56		1.617.059,38
17 512 4000	MODERNIZAÇÃO DA SECRETARIA DE INFRAESTRUTURA	54.219,82			54.219,82
17 512 4300	IMPLEMENTAÇÃO DO SANEAMENTO BÁSICO		1.562.839,56		1.562.839,56
18	Gestão Ambiental	836.302,56	155.655,00		991.957,56
18 122	Administração Geral	673.521,92			673.521,92
18 122 6000	GESTÃO AMBIENTAL	673.521,92			673.521,92
18 512	Saneamento Básico Urbano		155.655,00		155.655,00
18 512 6000	GESTÃO AMBIENTAL		155.655,00		155.655,00
18 542	Controle Ambiental	162.780,64			162.780,64
18 542 6000	GESTÃO AMBIENTAL	162.780,64			162.780,64
20	Agricultura	876.160,91	2.591.843,82		3.468.004,73
20 605	Abastecimento	671.302,14	1.790.480,00		2.461.782,14
20 605 5000	GESTÃO DA AGRICULTURA	671.302,14	1.790.480,00		2.461.782,14
20 606	Extensão Rural	150.638,95	54.219,82		204.858,77
20 606 5000	GESTÃO DA AGRICULTURA	150.638,95	54.219,82		204.858,77
20 607	Irrigação	54.219,82	747.144,00		801.363,82
20 607 5000	GESTÃO DA AGRICULTURA	54.219,82	747.144,00		801.363,82
25	Energia		588.073,78		588.073,78
25 751	Conservação de Energia		588.073,78		588.073,78
25 751 4200	GESTÃO DA INFRAESTRUTURA		588.073,78		588.073,78
27	Desporto e Lazer	97.390,20	648.562,50		745.952,70
27 812	Desporto Comunitário	97.390,20	648.562,50		745.952,70
27 812 7000	GESTÃO DA MANUTENÇÃO E DESENVOLVIMENTO DE ENSINO - MDE	2.594,25			2.594,25
27 812 7300	GESTÃO DO ESPORTE	94.795,95	648.562,50		743.358,45
99	Reserva de Contingência	844.668,10			844.668,10
99 999	Reserva de Contingência	844.668,10			844.668,10
99 999 9999	RESERVA DE CONTINGÊNCIAS	844.668,10			844.668,10
TOTAL		10.856.888,50	39.154.729,50	0,00	50.011.618,00

LUCIO ALBUQUERQUE GUIMARAES
Assinado de forma digital por LUCIO ALBUQUERQUE GUIMARAES
JUNIOR:83567518291
Dados: 2022.12.27 15:23:21 -0400

GLADYS MATILDE BUENO
Assinado de forma digital por GLADYS MATILDE BUENO BRASIL:02784670244
BRASIL:02784670244
Dados: 2022.12.27 15:18:46 -0400

OSMAR SERRA BONFIM FILHO:61830330225
Assinado de forma digital por OSMAR SERRA BONFIM FILHO:61830330225
FILHO:61830330225
Dados: 2022.12.27 15:55:09 -0400

LUCIO ALBUQUERQUE GUIMARAES JUNIOR
SEC. MUN. PLAN. ADM E FINANÇAS
835.675.182-91

GLADYS M. BUENO BRASIL
CONTADORA
027.846.702-44

OSMAR SERRA BONFIM FILHO
PREFEITO MUNICIPAL
618.303.302-25

**PREFEITURA MUNICIPAL DE CAROEBE**

AV. PERIMETRAL NORTE - CNPJ:01614606/0001-80

Orçamento Programa - Exercício de 2023

Anexo 09

Page 1

DEMONSTRATIVO DAS DESPESAS POR ORGÃO E FUNÇÕES DE GOVERNO

(Inc.II, § 2º, Art.2º)

Lei: 272, Data: 16/12/2022

Orgão:	01 01	CÂMARA MUNICIPAL DE CAROEBE	Valor
Função	01	Legislativa	955.037,50
Orgão:	02 01	GABINETE CIVIL	Valor
Função	04	Administração	596.331,50
Orgão:	02 02	SECRETARIA DE FINANÇAS ADM. E PLANEJAMENTO	Valor
Função	04	Administração	3.855.816,04
Orgão:	02 03	FUNDO MUNICIPAL DE EDUCAÇÃO - FUNDEB	Valor
Função	12	Educação	11.837.716,86
Orgão:	02 04	FUNDO MUNICIPAL DE SAÚDE	Valor
Função	10	Saúde	9.411.425,79
Orgão:	02 05	FUNDO MUNICIPAL DE MEIO AMBIENTE	Valor
Função	18	Gestão Ambiental	991.957,56
Orgão:	02 06	FUNDO MUNICIPAL DE ASSISTENCIA SOCIAL	Valor
Função	08	Assistência Social	2.589.693,12
Orgão:	02 07	MDE - MANUTENÇÃO E DESENVOLVIMENTO DO ENSINO	Valor
Função	04	Administração	108.439,65
Função	12	Educação	2.826.418,60
Função	13	Cultura	398.677,40
Função	27	Desporto e Lazer	745.952,70
Orgão:	02 08	SECRETARIA DE OBRAS E INFRA ESTRUTURA	Valor
Função	04	Administração	636.789,42
Função	13	Cultura	425.457,00
Função	15	Urbanismo	7.956.109,05
Função	16	Habitação	157.989,82
Função	17	Saneamento	1.617.059,38
Função	25	Energia	588.073,78
Orgão:	02 09	SECRETARIA DE AGRICULTURA IRRIG. E ABASTECIMENTO	Valor
Função	20	Agricultura	3.468.004,73
Orgão:	90 99	RESERVA DE CONTIGENCIA	Valor
Função	99	Reserva de Contingência	844.668,10

**PREFEITURA MUNICIPAL DE CAROEBE**

AV. PERIMETRAL NORTE - CNPJ:01614606/0001-80

Orçamento Programa - Exercício de 2023

Anexo 09

Page 2

DEMONSTRATIVO DAS DESPESAS POR ORGÃO E FUNÇÕES DE GOVERNO

(Inc.II, § 2º, Art.2º)

Lei: 272, Data: 16/12/2022

Orgão:	90 99	RESERVA DE CONTIGENCIA	Valor
TOTAL GERAL			50.011.618,00

RESUMO DO TOTAL ORÇADO POR ORGÃO		
01 01	CÂMARA MUNICIPAL DE CAROEBE	955.037,50
02 01	GABINETE CIVIL	596.331,50
02 02	SECRETARIA DE FINANÇAS ADM. E PLANEJAMENTO	3.855.816,04
02 03	FUNDO MUNICIPAL DE EDUCAÇÃO - FUNDEB	11.837.716,86
02 04	FUNDO MUNICIPAL DE SAÚDE	9.411.425,79
02 05	FUNDO MUNICIPAL DE MEIO AMBIENTE	991.957,56
02 06	FUNDO MUNICIPAL DE ASSISTENCIA SOCIAL	2.589.693,12
02 07	MDE - MANUTENÇÃO E DESENVOLVIMENTO DO ENSINO	4.079.488,35
02 08	SECRETARIA DE OBRAS E INFRA ESTRUTURA	11.381.478,45
02 09	SECRETARIA DE AGRICULTURA IRRIG. E ABASTECIMENTO	3.468.004,73
90 99	RESERVA DE CONTIGENCIA	844.668,10
TOTAL		50.011.618,00

RESUMO DO TOTAL ORÇADO POR FUNÇÃO		
01	Legislativa	955.037,50
04	Administração	5.197.376,61
08	Assistência Social	2.589.693,12
10	Saúde	9.411.425,79
12	Educação	14.664.135,46
13	Cultura	824.134,40
15	Urbanismo	7.956.109,05
16	Habitação	157.989,82
17	Saneamento	1.617.059,38
18	Gestão Ambiental	991.957,56
20	Agricultura	3.468.004,73
25	Energia	588.073,78
27	Desporto e Lazer	745.952,70
99	Reserva de Contingência	844.668,10
TOTAL		50.011.618,00

LUCIO ALBUQUERQUE
GUIMARAES
JUNIOR:83567518291
Assinado de forma digital por
LUCIO ALBUQUERQUE
GUIMARAES
JUNIOR:83567518291
Dados: 2022.12.27 15:22:46
-04'00"

UCIO ALBUQUERQUE GUIMARAES JUNIO
SEC. MUN. PLAN. ADM E FINANÇAS
835.675.182-91

GLADYS MATILDE
BUENO
BRASIL:02784670244
Assinado de forma digital por
GLADYS MATILDE BUENO
BRASIL:02784670244
Dados: 2022.12.27 15:18:13
-04'00"

GLADYS M. BUENO BRASIL
CONTADORA
027.846.702-44

OSMAR SERRA BONFIM
FILHO:61830330225
Assinado de forma digital por
OSMAR SERRA BONFIM
FILHO:61830330225
Dados: 2022.12.27 15:55:25 -04'00"

OSMAR SERRA BONFIM FILHO
PREFEITO MUNICIPAL
618.303.302-25



PREFEITURA MUNICIPAL DE CAROEBE
AV. PERIMETRAL NORTE - CNPJ:01614606/0001-80

Orçamento Programa - Exercício de 2023

SEGURIDADE SOCIAL

Anexo 11

Page 1

Lei: 272, Data: 16/12/2022

Codigo	Especificacao	Categoria	Função
08	Assistência Social		2.589.693,12
3.1.90.04.00	CONTRATAÇÃO POR TEMPO DETERMINADO	590.547,66	
3.1.90.11.00	VENCIMENTOS E VANTAGENS FIXAS - PESSOAL CIVIL	293.496,11	
3.1.90.13.00	OBRIGAÇÕES PATRONAIS	123.750,71	
3.3.90.04.00	CONTRATAÇÃO POR TEMPO DETERMINADO - PESSOA	38.027,58	
3.3.90.14.00	DIARIAS - CIVIL	90.481,10	
3.3.90.30.00	MATERIAL DE CONSUMO	436.367,22	
3.3.90.32.00	Material, Bem ou Serviço para Distribuição Gratuita	100.339,06	
3.3.90.33.00	PASSAGENS E DESPESAS COM LOCOMOÇÃO	5.521,60	
3.3.90.36.00	OUTROS SERVIÇOS DE TERCEIROS - PESSOA FISICA	36.227,74	
3.3.90.39.00	OUTROS SERVIÇOS DE TERCEIROS - PESSOA JURIDIC	417.529,81	
4.4.90.51.00	OBRAS E INSTALAÇÕES	327.266,33	
4.4.90.52.00	EQUIPAMENTOS E MATERIAL PERMANENTE	130.138,20	
10	Saúde		9.411.425,79
3.1.90.04.00	CONTRATAÇÃO POR TEMPO DETERMINADO	1.869.394,50	
3.1.90.11.00	VENCIMENTOS E VANTAGENS FIXAS - PESSOAL CIVIL	1.016.333,16	
3.1.90.13.00	OBRIGAÇÕES PATRONAIS	586.131,80	
3.1.90.92.00	DESPESAS DE EXERCICIOS ANTERIORES	30.127,58	
3.3.90.14.00	DIARIAS - CIVIL	125.525,79	
3.3.90.30.00	MATERIAL DE CONSUMO	1.628.852,54	
3.3.90.32.00	Material, Bem ou Serviço para Distribuição Gratuita	42.140,46	
3.3.90.33.00	PASSAGENS E DESPESAS COM LOCOMOÇÃO	45.900,31	
3.3.90.35.00	SERVIÇOS DE CONSULTORIA	85.605,13	
3.3.90.36.00	OUTROS SERVIÇOS DE TERCEIROS - PESSOA FISICA	473.078,49	
3.3.90.39.00	OUTROS SERVIÇOS DE TERCEIROS - PESSOA JURIDIC	1.215.474,06	
3.3.90.46.00	AUXILIO ALIMENTAÇÃO	17.762,83	
3.3.90.47.00	OBRIGAÇÕES TRIBUTARIAS E CONTRIBUTIVAS	217.147,06	
3.3.90.48.00	OUTROS AUXILIOS FINANCEIROS A PESSOA FISICA	5.920,95	
3.3.90.92.00	DESPESAS DE EXERCICIOS ANTERIORES	65.063,79	
4.4.90.51.00	OBRAS E INSTALAÇÕES	1.076.418,94	
4.4.90.52.00	EQUIPAMENTOS E MATERIAL PERMANENTE	899.890,70	
4.4.90.92.00	DESPESAS DE EXERCICIOS ANTERIORES	10.657,70	
TOTAL			12.001.118,91

LUCIO ALBUQUERQUE
GUIMARAES
JUNIOR:83567518291
Assinado de forma digital por
LUCIO ALBUQUERQUE GUIMARAES
JUNIOR:83567518291
Dados: 2022.12.27 15:24:46 -04'00'

GLADYS MATILDE
BUENO
BRASIL:02784670244
Assinado de forma digital por
GLADYS MATILDE BUENO
BRASIL:02784670244
Dados: 2022.12.27 15:21:12
-04'00'

OSMAR SERRA
BONFIM
FILHO:61830330225
Assinado de forma digital por
OSMAR SERRA BONFIM
FILHO:61830330225
Dados: 2022.12.27 15:54:49
-04'00'

UCIO ALBUQUERQUE GUIMARAES JUNIO
SEC. MUN. PLAN. ADM E FINANÇAS
835.675.182-91

GLADYS M. BUENO BRASIL
CONTADORA
027.846.702-44

OSMAR SERRA BONFIM FILHO
PREFEITO MUNICIPAL
618.303.302-25



PREFEITURA MUNICIPAL DE CAROEBE

AV. PERIMETRAL NORTE - CNPJ:01614606/0001-80

Orçamento Programa - Exercício de 2023

Page 1

ANÁLISE DE APLICAÇÃO NO ENSINO

Lei: 272, Data: 16/12/2022

RECEITAS RESULTANTE DE IMPOSTOS (Caput do art. 212 da Constituição)	Valor Previsto	Obrig.(25%)
1. RECEITAS DE IMPOSTOS	1.228.453,85	307.113,46
1.1 - Receitas Resultante do Imposto sobre a Propriedade Predial e Territorial Urbana - IPTU	26.724,76	6.681,19
1.2 - Receitas Resultante do Imposto sobre Transmissão Inter Vivos - ITBI	35.415,96	8.853,99
1.3 - Receitas Resultante do Imposto sobre Serviços de Qualquer Natureza - ISS	1.166.313,13	291.578,28
1.4 - Receitas Resultante do Imposto de Renda Retido na Fonte - IRRF	0,00	0,00
2. RECEITAS DE TRANSFERÊNCIAS CONSTITUCIONAIS E LEGAIS	15.383.339,14	3.845.834,79
2.1 - Cota-Parte FPM	6.411.838,13	1.602.959,53
2.1.1 - Parcela referente à CF, art. 159, I alínea b	6.144.827,39	1.536.206,85
2.1.2 - Parcela referente à CF, art. 159, I alínea "d" e "e"	267.010,74	66.752,68
2.2 - Cota-Parte ICMS	8.760.111,85	2.190.027,96
2.3 - Cota-Parte IPI-Exportação	1.540,12	385,03
2.4 - Cota-Parte ITR	9.590,99	2.397,75
2.5 - Cota-Parte IPVA	200.258,05	50.064,51
2.6 - Cota-Parte IOF-Ouro	0,00	0,00
2.7 - Compensações Financeiras Provenientes de Impostos e Transferências Constitucionais	0,00	0,00
3. TOTAL DA RECEITA DE IMPOSTOS (1+2)	16.611.792,99	
RECEITAS DO FUNDEB		
4. RECEITAS DESTINADAS AO FUNDEB	2.823.265,68	
4.1 - Cota-Parte FPM Destinada ao FUNDEB - (20% de 2.1.1)	1.228.965,48	
4.2 - Cota-Parte ICMS Destinada ao FUNDEB - (20% de 2.2)	1.552.022,37	
4.3 - Cota-Parte IPI-Exportação Destinada ao FUNDEB - (20% de 2.3)	308,02	
4.4 - Cota-Parte ITR Destinada ao FUNDEB - (20% de 2.4)	1.918,20	
4.5 - Cota-Parte IPVA Destinada ao FUNDEB - (20% de 2.5)	40.051,61	
5. RECEITAS RECEBIDAS DO FUNDEB	11.428.619,86	
5.1 - FUNDEB - Impostos e Transferências de Impostos	11.428.619,86	
5.1.1 - Principal	11.375.217,71	
5.1.2 - Rendimentos de Aplicações Financeiras	53.402,15	
5.2 - FUNDEB - Complementação da União - VAAF	0,00	
5.2.1 - Principal	0,00	
5.2.2 - Rendimentos de Aplicações Financeiras	0,00	
5.3 - FUNDEB - Complementação da União - VAAT	0,00	
5.3.1 - Principal	0,00	
5.3.2 - Rendimentos de Aplicações Financeiras	0,00	
6. RESULTADO LÍQUIDO DAS TRANSFERÊNCIAS DO FUNDEB (5.1.1 - 4)	8.551.952,03	
6.1 - ACRÉSCIMO RESULTANTE DAS TRANSFERÊNCIAS DO FUNDEB	8.551.952,03	
6.2 - DECRÉSCIMO RESULTANTE DAS TRANSFERÊNCIAS DO FUNDEB	0,00	
DESPESAS DO FUNDEB		
7. PROFISSIONAIS DA EDUCAÇÃO BÁSICA	7.994.693,68	
7.1 - Educação Infantil	2.149.828,15	
7.1.1 - Creche	0,00	
7.1.2 - Pré-Escola	2.149.828,15	



PREFEITURA MUNICIPAL DE CAROEBE
AV. PERIMETRAL NORTE - CNPJ:01614606/0001-80

Orçamento Programa - Exercício de 2023

Page 2

ANÁLISE DE APLICAÇÃO NO ENSINO

Lei: 272, Data: 16/12/2022

7.2 - Ensino Fundamental	5.844.865,53
8. OUTRAS DESPESAS	3.562.201,18
8.1 - Educação Infantil	190.696,44
8.1.1 - Creche	128.275,00
8.1.2 - Pré-Escola	62.421,44
8.2 - Ensino Fundamental	3.371.504,74
9. TOTAL DAS DESPESAS DO FUNDEB (7+8)	11.556.894,86
DESPESAS CUSTEADAS COM RECURSOS DO FUNDEB RECEBIDOS NO EXERCÍCIO	
10. Total das Despesas do FUNDEB com Profissionais da Educação Básica	7.994.693,68
11. Total das Despesas custeadas com FUNDEB - Impostos e Transferências de Impostos	11.428.619,86
12. Total das Despesas custeadas com FUNDEB - Complementação da União - VAAF	0,00
13. Total das Despesas custeadas com FUNDEB - Complementação da União - VAAT	128.275,00
14. Total das Despesas custeadas com FUNDEB - Complementação da União - VAAT aplicadas na Educação Infantil	128.275,00
15. Total das Despesas custeadas com FUNDEB - Complementação da União - VAAT aplicadas em Despesa de Capital	0,00
INDICADORES - Art. 212-A, inciso XI e § 3º - Constituição Federal	
16. Mínimo de 70% do FUNDEB na Remuneração dos Profissionais da Educação Básica	69,95
17. Percentual de 50% da Complementação da União ao FUNDEB (VAAT) na Educação Infantil	0,00
18. Mínimo de 15% da Complementação da União ao FUNDEB (VAAT) em Despesa de Capital	0,00
DESPESAS COM MANUTENÇÃO E DESENVOLVIMENTO DO ENSINO - MDE - CUSTEADAS COM RECEITA DE IMPOSTOS (EXCETO FUNDEB)	
19. EDUCAÇÃO INFANTIL	91.288,17
19.1 - Creche	13.984,54
19.2 - Pré-escola	77.303,63
20. ENSINO FUNDAMENTAL	1.358.128,99
21. TOTAL DAS DESPESAS COM AÇÕES TÍPICAS DE MDE (19 + 20)	1.449.417,16
APURAÇÃO DAS DESPESAS PARA FINS DE LIMITE MÍNIMO CONSTITUCIONAL	
22. TOTAL DAS DESPESAS DE MDE CUSTEADAS COM RECURSOS DE IMPOSTOS (FUNDEB E RECEITAS DE IMPOSTOS)	12.878.037,02
23. RESULTADOS LÍQUIDOS DAS TRANSFERÊNCIAS DO FUNDEB	8.551.952,03
24. TOTAL DAS DESPESAS PARA FINS DE LIMITE (22 - 23)	4.326.084,99
25. PERCENTUAL DE APLICAÇÃO EM MDE SOBRE A RECEITA LÍQUIDA DE IMPOSTOS ((30)/(3)x100) - LIMITE CONSTITUCIONAL 25%	26,04
RECEITAS ADICIONAIS PARA FINANCIAMENTO DO ENSINO (Obrigatório 100%)	
26. RECEITA DE TRANSFERÊNCIA DO FNDE (INCLUINDO RENDIMENTOS DE APLICAÇÃO FINANCEIRA)	573.098,43
26.1 - Salário-Educação	133.380,77
26.2 - PDDE	16.638,00
26.3 - PNAE	177.626,51
26.4 - PNATE	180.009,81
26.5 - Outras Transferências do FNDE	65.443,34
27. RECEITA DE TRANSFERÊNCIAS DE CONVÊNIOS	364.640,25
28. RECEITA DE ROYALTIES DESTINADOS À EDUCAÇÃO	0,00
29. RECEITA DE OPERAÇÕES DE CRÉDITO VINCULADAS À EDUCAÇÃO	0,00



PREFEITURA MUNICIPAL DE CAROEBE
AV. PERIMETRAL NORTE - CNPJ:01614606/0001-80

Orçamento Programa - Exercício de 2023

Page 3

ANÁLISE DE APLICAÇÃO NO ENSINO

Lei: 272, Data: 16/12/2022

30. OUTRAS RECEITAS PARA FINANCIAMENTO DO ENSINO	0,00
31. TOTAL DAS OUTRAS RECEITAS ADICIONAIS DO ENSINO (26 + 27 + 28 + 29 + 30)	937.738,68

DESPESAS CUSTEADAS COM RECEITAS ADICIONAIS PARA FINANCIAMENTO DO ENSINO

32. EDUCAÇÃO INFANTIL	562.603,96
32.1 - Creche	129.712,50
32.2 - Pré-Escola	432.891,46
33. ENSINO FUNDAMENTAL	736.640,00
34. ENSINO MÉDIO	0,00
35. ENSINO SUPERIOR	0,00
36. ENSINO PROFISSIONAL NÃO INTEGRADO AO ENSINO REGULAR	0,00
37. TOTAL DAS DESPESAS CUSTEADAS COM RECEITAS ADICIONAIS PARA FINANCIAMENTO DO ENSINO (32 + 33 + 34 + 35 + 36)	1.299.243,96

LUCIO
ALBUQUERQUE
GUIMARAES
JUNIOR:83567518291

Assinado de forma digital
por LUCIO ALBUQUERQUE
GUIMARAES
JUNIOR:83567518291
Dados: 2022.12.27 15:33:10
-04'00"

GLADYS MATILDE
BUENO
BRASIL:0278467024
4

Assinado de forma digital
por GLADYS MATILDE
BUENO BRASIL:02784670244
Dados: 2022.12.27 15:27:59
-04'00"

OSMAR SERRA
BONFIM
FILHO:61830330225

Assinado de forma digital
por OSMAR SERRA BONFIM
FILHO:61830330225
Dados: 2022.12.27 15:57:37
-04'00"

**PREFEITURA MUNICIPAL DE CAROEBE**

AV. PERIMETRAL NORTE - CNPJ:01614606/0001-80

Orçamento Programa - Exercício de 2023

ANÁLISE DE APLICAÇÃO NA SAÚDE

Quadro 17

Page 1

Lei: 272, Data: 16/12/2022

RECEITAS RESULTANTE DE IMPOSTOS (Caput do art. 212 da Constituição)	Previsão	Obrig.(15%)
1. RECEITAS DE IMPOSTOS	1.228.453,85	184.268,08
1.1 - Receita Resultante do Imposto sobre a Propriedade Predial e Territorial Urbana - IPTU	26.724,76	4.008,71
1.1.1 - IPTU	26.724,76	4.008,71
1.1.2 - Multas, Juros de Mora, Dívida Ativa e Outros Encargos do IPTU	0,00	0,00
1.2 - Receitas Resultante do Imposto sobre Transmissão Inter Vivos - ITBI	35.415,96	5.312,39
1.2.1 - ITBI	35.415,96	5.312,39
1.2.2 - Multas, Juros de Mora, Dívida Ativa e Outros Encargos do ITBI	0,00	0,00
1.3 - Receitas Resultante do Imposto sobre Serviços de Qualquer Natureza - ISS	1.166.313,13	174.946,97
1.3.1 - ISS	1.166.313,13	174.946,97
1.3.2 - Multas, Juros de Mora, Dívida Ativa e Outros Encargos do ISS	0,00	0,00
1.4 - Receitas Resultante do Imposto de Renda Retido na Fonte - IRRF	0,00	0,00
2. RECEITAS DE TRANSFERÊNCIAS CONSTITUCIONAIS E LEGAIS	15.130.387,67	2.269.558,15
2.1 - Cota-Parte FPM	6.144.827,39	921.724,11
2.2 - Cota-Parte ITR	9.590,99	1.438,65
2.3 - Cota-Parte IPVA	200.258,05	30.038,71
2.4 - Cota-Parte ICMS	8.760.111,85	1.314.016,78
2.5 - Cota-Parte IPI-Exportação	1.540,12	231,02
2.6 - Compensação Financeiras Provenientes de Impostos e Transf. Constitucionais	14.059,27	2.108,89
2.6.1 - Desoneração ICMS (LC 87/96)	14.059,27	2.108,89
2.6.2 - Outras	0,00	0,00
3 - TOTAL DAS RECEITAS RESULTANTES DE IMPOSTOS E TRANSFERÊNCIAS CONSTITUCIONAIS E LEGAIS = (1 + 2)	16.358.841,52	2.453.826,23
4. DESPESAS COM AÇÕES E SERVIÇOS PÚBLICOS DE SAÚDE (ASPS) - POR SUBFUNÇÃO E CATEGORIA ECONÔMICA	Fixado	
4.1 - ATENÇÃO BÁSICA	467.853,28	
4.1.1 - Despesas Correntes	364.083,28	
4.1.2 - Despesas de Capital	103.770,00	
4.2 - ASSISTÊNCIA HOSPITALAR E AMBULATORIAL	0,00	
4.2.1 - Despesas Correntes	0,00	
4.2.2 - Despesas de Capital	0,00	
4.3 - SUPORTE PROFILÁTICO E TERAPÊUTICO	0,00	
4.3.1 - Despesas Correntes	0,00	
4.3.2 - Despesas de Capital	0,00	
4.4 - VIGILÂNCIA SANITÁRIA	0,00	
4.4.1 - Despesas Correntes	0,00	
4.4.2 - Despesas de Capital	0,00	
4.5 - VIGILÂNCIA EPIDEMIOLÓGICA	0,00	
4.5.1 - Despesas Correntes	0,00	
4.5.2 - Despesas de Capital	0,00	
4.6 - ALIMENTAÇÃO E NUTRIÇÃO	0,00	
4.6.1 - Despesas Correntes	0,00	
4.6.2 - Despesas de Capital	0,00	



PREFEITURA MUNICIPAL DE CAROEBE
AV. PERIMETRAL NORTE - CNPJ:01614606/0001-80

Orçamento Programa - Exercício de 2023

ANÁLISE DE APLICAÇÃO NA SAÚDE

Quadro 17

Page 2

Lei: 272, Data: 16/12/2022

4.7 - OUTRAS SUBFUNÇÕES (X)	2.024.468,88
4.7.1 - Despesas Correntes	1.939.101,38
4.7.2 - Despesas de Capital	85.367,50
5 - TOTAL (4.1 + 4.2 + 4.3 + 4.4 + 4.5 + 4.6 + 4.7)	2.492.322,16
6 - APURAÇÃO DO CUMPRIMENTO DO LIMITE MÍNIMO PARA APLICAÇÃO EM ASPS	
6.1 - Diferença entre o Valor Aplicado e a Despesa Mínima a ser Aplicada (5 - 3)	38.495,93
6.2 - PERCENTUAL DA RECEITA DE IMPOSTOS E TRANSFERÊNCIAS CONSTITUCIONAIS E LEGAIS APLICADO EM ASPS(5 /3) * 100 (Mínimo de 15	15,24
7 - RECEITAS ADICIONAIS PARA O FINANCIAMENTO DA SAÚDE NÃO COMPUTADAS NO CÁLCULO DO MÍNIMO	
7.1 - RECEITAS DE TRANSFERÊNCIAS PARA A SAÚDE	6.804.308,60
7.1.1 - Proveniente da União - Fundo a Fundo	6.273.392,01
7.1.2 - Proveniente dos Estados	530.916,59
7.1.3 - Proveniente de outros Municípios	0,00
7.2 - RECEITA DE OPERAÇÕES DE CRÉDITO INTERNAS E EXTERNAS VINCULADAS A SAÚDE	0,00
7.3 - OUTRAS RECEITAS	0,00
8 - TOTAL DE RECEITAS ADICIONAIS PARA FINANCIAMENTO DA SAÚDE (7.1 + 7.2 + 7.3)	6.804.308,60
9 - DESPESAS COM SAÚDE POR SUBFUNÇÕES E CATEGORIA ECONÔMICA NÃO COMPUTADAS NO CÁLCULO DO MÍNIMO	
9.1 - ATENÇÃO BÁSICA	5.352.154,77
9.1.1 - Despesas Correntes	3.951.711,06
9.1.2 - Despesas de Capital	1.400.443,71
9.2 - ASSISTÊNCIA HOSPITALAR E AMBULATORIAL	1.094.797,67
9.2.1 - Despesas Correntes	732.979,75
9.2.2 - Despesas de Capital	361.817,92
9.3 - SUPORTE PROFILÁTICO E TERAPÊUTICO	153.222,94
9.3.1 - Despesas Correntes	117.654,73
9.3.2 - Despesas de Capital	35.568,21
9.4 - VIGILÂNCIA SANITÁRIA	13.206,76
9.4.1 - Despesas Correntes	13.206,76
9.4.2 - Despesas de Capital	0,00
9.5 - VIGILÂNCIA EPIDEMIOLÓGICA	279.846,98
9.5.1 - Despesas Correntes	279.846,98
9.5.2 - Despesas de Capital	0,00
9.6 - ALIMENTAÇÃO E NUTRIÇÃO	0,00
9.6.1 - Despesas Correntes	0,00
9.6.2 - Despesas de Capital	0,00
9.7 - OUTRAS SUBFUNÇÕES	25.874,51
9.7.1 - Despesas Correntes	25.874,51
9.7.2 - Despesas de Capital	0,00
10 - TOTAL DAS DESPESAS NÃO COMPUTADAS NO CÁLCULO DO MÍNIMO (9.1 + 9.2 + 9.3 + 9.4 + 9.5 + 9.6 + 9.7)	6.919.103,63



ANÁLISE DE APLICAÇÃO NA SAÚDE

19 - DESPESAS TOTAIS COM SAÚDE (Computadas e não computadas no cálculo do limite mínimo)

20 - ATENÇÃO BÁSICA (4.1 + 9.1)	5.820.008,05
21 - ASSISTÊNCIA HOSPITALAR E AMBULATORIAL (4.2 + 9.2)	1.094.797,67
22 - SUPORTE PROFILÁTICO E TERAPÊUTICO (4.3 + 9.3)	153.222,94
23 - VIGILÂNCIA SANITÁRIA (4.4 + 9.4)	13.206,76
24 - VIGILÂNCIA EPIDEMIOLÓGICA (4.5 + 9.5)	279.846,98
25 - ALIMENTAÇÃO E NUTRIÇÃO (4.6 + 9.6)	0,00
26 - OUTRAS SUBFUNÇÕES (4.7 + 9.7)	2.050.343,39
27 - TOTAL DAS DESPESAS COM SAÚDE (20 + 21 + 22 + 23 + 24 + 25 + 26)	9.411.425,79

LUCIO
ALBUQUERQUE
GUIMARAES
JUNIOR:83567518291

Assinado de forma digital
por LUCIO ALBUQUERQUE
GUIMARAES
JUNIOR:83567518291
Dados: 2022.12.27
15:33:36 -04'00'

GLADYS MATILDE
BUENO
BRASIL:02784670244

Assinado de forma digital por
GLADYS MATILDE BUENO
BRASIL:02784670244
Dados: 2022.12.27 15:27:38
-04'00'

OSMAR SERRA
BONFIM
FILHO:61830330
225

Assinado de forma digital
por OSMAR SERRA
BONFIM
FILHO:61830330225
Dados: 2022.12.27
15:56:21 -04'00'

**PREFEITURA MUNICIPAL DE CAROEBE**

AV. PERIMETRAL NORTE - CNPJ:01614606/0001-80

Orçamento Programa - Exercício de 2023

DESPESA POR ELEMENTO ECONÔMICO

Quadro 18

Page 1

Lei: 272, Data: 16/12/2022

Cod.	Descrição	Elemento	Grupo/Mod	Categoria
3. 0. 00. 00	DESPESAS CORRENTES			<u>32.332.109,52</u>
3. 1. 00. 00	PESSOAL E ENCARGOS SOCIAIS		<u>16.917.851,06</u>	
3. 1. 90. 00	APLICAÇÕES DIRETAS		16.917.851,06	
3. 1. 90. 04	CONTRATAÇÃO POR TEMPO DETERMINADO	5.445.075,58		
3. 1. 90. 11	VENCIMENTOS E VANTAGENS FIXAS - PESSOAL CIVIL	8.133.101,77		
3. 1. 90. 13	OBRIGAÇÕES PATRONAIS	3.153.224,56		
3. 1. 90. 91	SENTENÇAS JUDICIAIS	156.321,57		
3. 1. 90. 92	DESPESAS DE EXERCÍCIOS ANTERIORES	30.127,58		
3. 2. 00. 00	JUROS E ENCARGOS DA DÍVIDA		<u>11.331,94</u>	
3. 2. 90. 00	APLICAÇÕES DIRETAS		11.331,94	
3. 2. 90. 21	JUROS SOBRE A DÍVIDA POR CONTRATO	11.331,94		
3. 3. 00. 00	OUTRAS DESPESAS CORRENTES		<u>15.402.926,52</u>	
3. 3. 90. 00	APLICAÇÕES DIRETAS		15.402.926,52	
3. 3. 90. 04	CONTRATAÇÃO POR TEMPO DETERMINADO	38.027,58		
3. 3. 90. 14	DIÁRIAS - CIVIL	514.812,61		
3. 3. 90. 30	MATERIAL DE CONSUMO	4.251.984,97		
3. 3. 90. 31	PREMIAÇÕES CULTURAIS, ARTÍSTICAS, CIENTÍFICAS, DESPORTIVAS E	35.383,34		
3. 3. 90. 32	MATERIAL, BEM OU SERVIÇO PARA DISTRIBUIÇÃO GRATUITA	147.901,50		
3. 3. 90. 33	PASSAGENS E DESPESAS COM LOCOMOÇÃO	58.097,17		
3. 3. 90. 35	SERVIÇOS DE CONSULTORIA	264.039,17		
3. 3. 90. 36	OUTROS SERVIÇOS DE TERCEIROS - PESSOA FÍSICA	987.953,32		
3. 3. 90. 39	OUTROS SERVIÇOS DE TERCEIROS - PESSOA JURÍDICA	8.475.519,32		
3. 3. 90. 46	AUXÍLIO ALIMENTAÇÃO	17.762,83		
3. 3. 90. 47	OBRIGAÇÕES TRIBUTÁRIAS E CONTRIBUTIVAS	353.847,51		
3. 3. 90. 48	OUTROS AUXÍLIOS FINANCEIROS A PESSOA FÍSICA	5.920,95		
3. 3. 90. 91	SENTENÇAS JUDICIAIS	95.534,23		
3. 3. 90. 92	DESPESAS DE EXERCÍCIOS ANTERIORES	129.032,11		
3. 3. 90. 93	INDENIZAÇÕES E RESTITUIÇÕES	27.109,91		
4. 0. 00. 00	DESPESAS DE CAPITAL			<u>16.834.840,38</u>
4. 4. 00. 00	INVESTIMENTOS		<u>15.790.669,32</u>	
4. 4. 90. 00	APLICAÇÕES DIRETAS		15.790.669,32	
4. 4. 90. 51	OBRAS E INSTALAÇÕES	12.335.557,73		
4. 4. 90. 52	EQUIPAMENTOS E MATERIAL PERMANENTE	3.390.234,07		
4. 4. 90. 92	DESPESAS DE EXERCÍCIOS ANTERIORES	64.877,52		
4. 6. 00. 00	AMORTIZAÇÃO DA DÍVIDA		<u>1.044.171,06</u>	
4. 6. 90. 00	APLICAÇÕES DIRETAS		1.044.171,06	
4. 6. 90. 71	PRINCIPAL DA DÍVIDA CONTRATUAL RESGATADA	1.044.171,06		
9. 0. 00. 00	RESERVA DE CONTINGÊNCIA			<u>844.668,10</u>
9. 9. 00. 00	RESERVA DE CONTINGÊNCIA		<u>844.668,10</u>	
9. 9. 99. 00	Reserva de Contingência		844.668,10	
9. 9. 99. 99	RESERVA DE CONTINGÊNCIA	844.668,10		



PREFEITURA MUNICIPAL DE CAROEBE

AV. PERIMETRAL NORTE - CNPJ:01614606/0001-80

Orçamento Programa - Exercício de 2023

DESPESA POR ELEMENTO ECONÔMICO

Quadro 18

Page 2

Lei: 272, Data: 16/12/2022

Cod.	Descrição	Elemento	Grupo/Mod	Categoria
TOTAL				50.011.618,00

LUCIO
ALBUQUERQUE
GUIMARAES
JUNIOR:83567518291

Assinado de forma digital
por LUCIO ALBUQUERQUE
GUIMARAES
JUNIOR:83567518291
Dados: 2022.12.27
15:29:45 -04'00'

UCIO ALBUQUERQUE GUIMARAES JUNIO
SEC. MUN. PLAN. ADM E FINANÇAS
835.675.182-91

GLADYS MATILDE
BUENO
BRASIL:02784670
244

Assinado de forma digital
por GLADYS MATILDE
BUENO
BRASIL:02784670244
Dados: 2022.12.27
15:27:11 -04'00'

GLADYS M. BUENO BRASIL
CONTADORA
027.846.702-44

OSMAR SERRA
BONFIM
FILHO:61830330225

Assinado de forma digital por
OSMAR SERRA BONFIM
FILHO:61830330225
Dados: 2022.12.27 15:56:47
-04'00'

OSMAR SERRA BONFIM FILHO
PREFEITO MUNICIPAL
618.303.302-25

**PREFEITURA MUNICIPAL DE CAROEBE**

AV. PERIMETRAL NORTE - CNPJ:01614606/0001-80

Orçamento Programa - Exercício de 2023

RECEITA/DESPEZA POR CÓDIGO DE APLICAÇÃO

Quadro 19

Page 1

Lei: 272, Data: 16/12/2022

Cod.	Descrição	RECEITA PREVISTA	DESPEZA PREVISTA
100	GERAL	14.796.602,08	9.432.774,58
100 000	GERAL	14.296.801,66	
100 003	SEC. MUNIC. DO MEIO AMBIENTE		432.854,52
100 011	CIDE	108.349,41	108.349,41
100 012	DUODECIMO CÂMARA		955.037,50
100 020	TAXAS AMBIENTAIS	391.451,01	391.451,00
100 021	GABINETE DO PREFEITO		507.632,02
100 022	MANUT. DA PROCURADORIA		28.866,64
100 023	CONTROLE INTERNO		31.901,95
100 024	OUVIDORIA		27.930,89
100 025	SEC. MUNIC. DE FINAN.,ADM E PLANEJ.		4.624.975,71
100 026	OBRAS E INFRAESTRUTURA		1.447.614,03
100 027	SEC. MUNIC. DE AGRICULTURA		876.160,91
110	GERAL - Convênios/entidades/fundos	12.506.261,14	12.506.261,14
110 003	CONVENIOS DA UNIÃO	12.089.365,17	12.089.365,17
110 004	CONVENIO ESTADO	416.895,97	416.895,97
120	GERAL - Remunerações de aplicações finan	145.590,64	154.258,16
120 000	GERAL - Remunerações de aplicações finan	66.840,91	75.508,43
120 002	APLICAÇÃO FINANCEIRA MEIO AMBIENTE	11.997,04	11.997,04
120 003	APLICAÇÃO FINANCEIRA CONVENIO	66.752,69	66.752,69
200	EDUCAÇÃO - Despesas com MDE	15.371,56	1.853.305,31
200 001	RECURSO PROPRIOS 25%		1.456.170,65
200 011	ESPORTE E LAZER		94.795,95
200 012	CULTURA		178.527,50
200 013	COMPLEMENTAÇÃO MERANDA		108.439,65
200 014	APLICAÇÃO FINANCEIRA MDE	15.371,56	15.371,56
210	EDUCAÇÃO - Convênios/entidades/fundos	2.226.183,04	2.226.183,04
210 001	CONVÊNIO EDUCAÇÃO	766.424,65	766.424,65
210 003	FNDE QSE	133.380,77	133.380,77
210 004	FNDE PPDE	16.638,00	16.638,00
210 005	FNDE PNAE	177.626,51	177.626,51
210 006	FNDE PNATE	180.009,81	180.009,81
210 011	COVID 19 - ENFRENTAMENTO	65.443,34	65.443,34
210 012	CONVÊNIO CULTURA	212.933,24	212.933,24
210 013	CONVÊNIO ESPORTE	648.562,50	648.562,50
210 014	APLICAÇÃO FINANCEIRA FNDE	25.164,22	25.164,22
230	FUNDEB 70%	7.962.652,40	7.962.652,40
230 000	FUNDEB 70%	7.962.652,40	
230 003	FUNDEB 70% MAGISTÉRIO FUNDAMENTAL		4.436.378,50
230 004	FUNDEB 70% - MAGISTÉRIO INFANTIL		2.149.828,15
230 006	FUNDEB 70% - RH APOIO FUNDAMENTAL		1.376.445,75
240	FUNDEB 30%	3.821.662,31	3.821.662,31
240 005	COMPLEMENTAÇÃO VAAT	128.275,00	128.275,00

**PREFEITURA MUNICIPAL DE CAROEBE**

AV. PERIMETRAL NORTE - CNPJ:01614606/0001-80

Orçamento Programa - Exercício de 2023

RECEITA/DESPESA POR CÓDIGO DE APLICAÇÃO

Quadro 19

Page 2

Lei: 272, Data: 16/12/2022

Cod.	Descrição	RECEITA PREVISTA	DESPESA PREVISTA
240 006	OUTRAS DESPESAS 30%	3.412.565,31	3.412.565,31
240 007	COMPLEMENTAÇÃO VAAR	280.822,00	280.822,00
260	FUNDEB - Remuneração de aplicações finan	53.402,15	53.402,15
260 001	APLICAÇÃO FINANCEIRA 70%	32.041,28	32.041,28
260 002	APLICAÇÃO FINANCERA 30%	21.360,87	21.360,87
300	SAÚDE - Despesas com ASPS	0,00	2.492.322,16
300 001	SAÚDE 15% - RECURSOS PRÓPRIOS		2.492.322,16
310	SAÚDE-Convênios/entidades/fundos	6.868.583,74	6.868.583,74
310 001	PACS - ACS TODOS	694.856,46	694.856,46
310 002	CAPITAÇÃO PONDERADA	1.461.754,29	1.461.754,29
310 003	CONVENIO FEDERAL	424.148,27	424.148,27
310 013	SAMU UNIÃO	374.955,55	374.955,55
310 014	FARMÁCIA BÁSICA	126.113,03	126.113,03
310 023	VIGILANCIA SANITARIA	13.206,76	13.206,76
310 026	EPIDEMIOLOGIA	224.863,67	224.863,67
310 033	QUALIFICAÇÃO VIGILANCIA PVVS	39.417,81	39.417,81
310 034	SAMU ESTADO	108.439,65	108.439,65
310 035	CAPS ESTADO	197.163,00	197.163,00
310 037	INCREMENTO	1.138.616,33	1.138.616,33
310 038	COVID 19 - ENFRENTAMENTO	88.920,52	88.920,52
310 039	INVESTIMENTO ATENÇÃO BASICA	1.084.396,51	1.084.396,51
310 040	FARMACIA ESTADO	27.109,91	27.109,91
310 041	COFINAN.ATENÇÃO BASICA ESTADO	198.204,03	198.204,03
310 043	AÇÕES ESTRATEGICAS	163.270,21	163.270,21
310 045	APS - DESEMPENHO	177.828,79	177.828,79
310 046	INVEST. ATENÇÃO ESPECIALIZADA	325.318,95	325.318,95
320	SAÚDE - Remuneração de aplicações financ	50.519,89	50.519,89
320 001	APLIC. FINAN. SAUDE FUS	25.874,51	25.874,51
320 002	APLICAÇÃO FINANCEIRA FNS	24.645,38	24.645,38
400	ASSISTÊNCIA SOCIAL	2.605,27	1.027.509,34
400 005	RECURSOS PROPRIOS FMAS		970.111,07
400 006	FUNDO DA CRIANÇA E DO ALOSCENTE RP		54.793,00
400 007	APLICAÇÃO FINANCEIRA RP	2.605,27	2.605,27
410	ASSISTÊNCIA SOCIAL - Convênios/entidades	1.562.183,78	1.562.183,78
410 003	FNAS PISO FIXO M. COMPLEC.PAEFI	55.022,63	55.022,63
410 008	FNAS PISO VARIÁVEL M.COMPL.	44.577,89	44.577,89
410 010	FNAS GESTÃO DESC. IGD SUAS	39.379,65	39.379,65
410 011	CRIANÇA FELIZ PRIM.INFANCIA	194.228,00	194.228,00
410 013	ACESSUAS TRABALHO	15.944,55	15.944,55
410 016	FORTALECIMENTO DE VINCULOS	67.450,97	67.450,97
410 023	COVID-19	94.722,04	94.722,04
410 027	FNAS PISO BASICO FIXO PBF	153.042,40	153.042,40
410 028	FNAS BPC NA ESCOLA	22.083,03	22.083,03

**PREFEITURA MUNICIPAL DE CAROEBE**

AV. PERIMETRAL NORTE - CNPJ:01614606/0001-80

Orçamento Programa - Exercício de 2023

RECEITA/DESPESA POR CÓDIGO DE APLICAÇÃO

Quadro 19

Page 3

Lei: 272, Data: 16/12/2022

Cod.	Descrição	RECEITA PREVISTA	DESPESA PREVISTA
410 029	CONVÊNIOS UNIÃO	316.889,33	316.889,33
410 030	APLICAÇÃO FINANCEIRA FNAS	23.359,27	23.359,27
410 031	IGD AUXILIO BRASIL	68.509,39	68.509,39
410 032	PISO TRANSIÇÃO M.COMPLEXIDADE	34.042,17	34.042,17
410 033	SIGTV - CUSTEIO	137.180,34	137.180,34
410 034	PSE EXTRAORDINARIO CALAMIDADE	100.980,12	100.980,12
410 035	PSB EXTRAORDINARIO CALAMIDADE	194.772,00	194.772,00
TOTAL		50.011.618,00	50.011.618,00



PREFEITURA MUNICIPAL DE CAROEBE

AV. PERIMETRAL NORTE - CNPJ:01614606/0001-80

Orçamento Programa - Exercício de 2023

RECEITA/DESPESA POR CÓDIGO DE APLICAÇÃO

Quadro 19

Page 4

Lei: 272, Data: 16/12/2022

Cod.	Descrição	RECEITA PREVISTA	DESPESA PREVISTA
------	-----------	------------------	------------------

RECEITA/DESPESA POR FONTE DE RECURSO

Cod.	Descrição	RECEITA PREVISTA	DESPESA PREVISTA
		0,00	0,00



PREFEITURA MUNICIPAL DE CAROEBE

AV. PERIMETRAL NORTE - CNPJ:01614606/0001-80

Orçamento Programa - Exercício de 2023

RECEITA/DESPESA POR CÓDIGO DE APLICAÇÃO

Quadro 19

Page 5

Lei: 272, Data: 16/12/2022

Cod.	Descrição	RECEITA PREVISTA	DESPESA PREVISTA
TOTAL		0,00	0,00
LUCIO ALBUQUERQUE GUIMARAES JUNIOR:83567518291	Assinado de forma digital por LUCIO ALBUQUERQUE GUIMARAES JUNIOR:83567518291 Dados: 2022.12.27 15:30:07 -04'00'	GLADYS MATILDE BUENO BRASIL:02784670244	Assinado de forma digital por GLADYS MATILDE BUENO BRASIL:02784670244 Dados: 2022.12.27 15:26:06 -04'00'
UCIO ALBUQUERQUE GUIMARAES JUNIO SEC. MUN. PLAN. ADM E FINANÇAS 835.675.182-91		GLADYS M. BUENO BRASIL CONTADORA 027.846.702-44	
		OSMAR SERRA BONFIM FILHO:61830330225	Assinado de forma digital por OSMAR SERRA BONFIM FILHO:61830330225 Dados: 2022.12.27 15:57:11 -04'00'
		OSMAR SERRA BONFIM FILHO PREFEITO MUNICIPAL 618.303.302-25	

**PREFEITURA MUNICIPAL DE CAROEBE**

AV. PERIMETRAL NORTE - CNPJ:01614606/0001-80

Orçamento Programa - Exercício de 2023

RECEITA/DESPESA POR FONTE DE RECURSO

Quadro 19

Page 1

LeiData

Fonte	FRG.FRC.	Descrição	PREVISÃO	
			RECEITA	DESPESA
500	Recursos não Vinculados de Impostos		14.810.941,96	14.810.941,96
	0000	Não se aplica	14.810.941,96	14.810.941,96
540	Transferências do FUNDEB - Impostos e Transferências de Impostos		11.428.619,86	11.428.619,86
	1001	Identificação das despesas com manutenção e desenvolvimento do ensino	11.428.619,86	11.428.619,86
542	Transferências do FUNDEB - Complementação da União - VAAT		128.275,00	128.275,00
	1001	Identificação das despesas com manutenção e desenvolvimento do ensino	128.275,00	128.275,00
543	Transferências do FUNDEB - Complementação da União - VAAR		280.822,00	280.822,00
	1001	Identificação das despesas com manutenção e desenvolvimento do ensino	280.822,00	280.822,00
550	Transferência do Salário-Educação		133.380,77	133.380,77
	1001	Identificação das despesas com manutenção e desenvolvimento do ensino	133.380,77	133.380,77
551	Transferências de Recursos do FNDE referentes ao Programa Dinheiro Direto na Escola (PDDE)		16.638,00	16.638,00
	1001	Identificação das despesas com manutenção e desenvolvimento do ensino	16.638,00	16.638,00
552	Transferências de Recursos do FNDE referentes ao Programa Nacional de Alimentação Escolar (PN		177.626,51	177.626,51
	1001	Identificação das despesas com manutenção e desenvolvimento do ensino	177.626,51	177.626,51
553	Transferências de Recursos do FNDE Referentes ao Programa Nacional de Apoio ao Transporte Esc		180.009,81	180.009,81
	1001	Identificação das despesas com manutenção e desenvolvimento do ensino	180.009,81	180.009,81
569	Outras Transferências de Recursos do FNDE		65.443,34	65.443,34
	1001	Identificação das despesas com manutenção e desenvolvimento do ensino	65.443,34	65.443,34
570	Transferências do Governo Federal referentes a Convênios e Instrumentos Congêneres vinculados à		766.424,65	766.424,65
	1001	Identificação das despesas com manutenção e desenvolvimento do ensino	364.640,25	364.640,25
	3110	Identificação das Transferências da União decorrentes de emendas parlamentares individuais	401.784,40	401.784,40
599	Outros Recursos Vinculados à Educação		25.164,22	25.164,22
	1001	Identificação das despesas com manutenção e desenvolvimento do ensino	25.164,22	25.164,22
600	Transferências Fundo a Fundo de Recursos do SUS provenientes do Governo Federal - Bloco de Ma		4.414.882,90	4.414.882,90
	1002	Identificação das despesas com ações e serviços públicos de saúde	3.276.266,57	3.276.266,57
	3110	Identificação das Transferências da União decorrentes de emendas parlamentares individuais	1.138.616,33	1.138.616,33
601	Transferências Fundo a Fundo de Recursos do SUS provenientes do Governo Federal - Bloco de Est		1.409.715,46	1.409.715,46
	1002	Identificação das despesas com ações e serviços públicos de saúde	1.409.715,46	1.409.715,46
621	Transferências Fundo a Fundo de Recursos do SUS provenientes do Governo Estadual		530.916,59	530.916,59
	1002	Identificação das despesas com ações e serviços públicos de saúde	530.916,59	530.916,59
631	Transferências do Governo Federal referentes a Convênios e Instrumentos Congêneres vinculados à		448.793,65	448.793,65
	1002	Identificação das despesas com ações e serviços públicos de saúde	448.793,65	448.793,65
659	Outros Recursos Vinculados à Saúde		88.920,52	88.920,52
	1002	Identificação das despesas com ações e serviços públicos de saúde	88.920,52	88.920,52
660	Transferência de Recursos do Fundo Nacional de Assistência Social - FNAS		672.197,65	672.197,65
	0000	Não se aplica	672.197,65	672.197,65
665	Transferências de Convênios e Instrumentos Congêneres vinculados à Assistência Social		749.821,79	749.821,79
	0000	Não se aplica	749.821,79	749.821,79
669	Outros Recursos Vinculados à Assistência Social		140.164,34	140.164,34
	0000	Não se aplica	140.164,34	140.164,34
700	Outras Transferências de Convênios ou Instrumentos Congêneres da União		13.017.613,60	13.017.613,60
	3110	Identificação das Transferências da União decorrentes de emendas parlamentares individuais	13.017.613,60	13.017.613,60
701	Outras Transferências de Convênios ou Instrumentos Congêneres dos Estados		416.895,97	416.895,97
	0000	Não se aplica	416.895,97	416.895,97
750	Recursos da Contribuição de Intervenção no Domínio Econômico - CIDE		108.349,41	108.349,41
	0000	Não se aplica	108.349,41	108.349,41
TOTAL			50.011.618,00	50.011.618,00



PREFEITURA MUNICIPAL DE CAROEBE
 AV. PERIMETRAL NORTE - CNPJ:01614606/0001-80

Orçamento Programa - Exercício de 2023

RECEITA/DESPESA POR FONTE DE RECURSO

Quadro 19

Page 2

LeiData

Fonte	FRG.FRC.	Descrição	PREVISÃO	
			RECEITA	DESPESA

LEGENDA

- FRI: Fonte de Recurso Iduso
- FRG: Fonte de Recurso Grupo
- FRC: Fonte de Recurso Código
- DET: Fonte de Recurso Detalhamento
- STN: Fonte de Recurso STN
- VG: Vínculo Grupo
- VC: Vínculo Código

LUCIO ALBUQUERQUE Assinado de forma digital por
 LUCIO ALBUQUERQUE
 GUIMARAES JUNIOR:83567518291
 Dados: 2022.12.27 15:32:52 -0400

GLADYS MATILDE Assinado de forma digital por
 GLADYS MATILDE BUENO
 BRASIL:02784670244
 Dados: 2022.12.27 15:28:49
 -0400

OSMAR SERRA Assinado de forma digital por
 OSMAR SERRA BONFIM
 BRASIL:61830330225
 Dados: 2022.12.27 15:57:24
 -0400





RECEITA/DESPESA POR FONTE DE RECURSO DO STN

Cod.	Descrição	RECEITA PREVISTA	DESPESA PREVISTA
1	Recursos do Exercício Corrente	50.011.618,00	50.011.618,00
500	Recursos não Vinculados de Impostos (Exerc.Corrente)	14.810.941,96	14.810.941,96
540	Transferências do FUNDEB - Impostos e Transferências de Impostos (Exerc.Corrente)	11.428.619,86	11.428.619,86
542	Transferências do FUNDEB - Complementação da União - VAAT (Exerc.Corrente)	128.275,00	128.275,00
543	Transferências do FUNDEB - Complementação da União - VAAR (Exerc.Corrente)	280.822,00	280.822,00
550	Transferência do Salário-Educação (Exerc.Corrente)	133.380,77	133.380,77
551	Transferências de Recursos do FNDE referentes ao Programa Dinheiro Direto na Esc	16.638,00	16.638,00
552	Transferências de Recursos do FNDE referentes ao Programa Nacional de Alimentaç	177.626,51	177.626,51
553	Transferências de Recursos do FNDE Referentes ao Programa Nacional de Apoio ao	180.009,81	180.009,81
569	Outras Transferências de Recursos do FNDE (Exerc.Corrente)	65.443,34	65.443,34
570	Transferências do Governo Federal referentes a Convênios e Instrumentos Congêne	766.424,65	766.424,65
599	Outros Recursos Vinculados à Educação (Exerc.Corrente)	25.164,22	25.164,22
600	Transf.Fundo a Fundo de Recursos do SUS provenientes do Governo Federal - Bloc	4.414.882,90	4.414.882,90
601	Transf.Fundo a Fundo de Recursos do SUS provenientes do Governo Federal - Bloc	1.409.715,46	1.409.715,46
621	Transferências Fundo a Fundo de Recursos do SUS provenientes do Governo Estad	530.916,59	530.916,59
631	Transferências do Governo Federal referentes a Convênios e Instrumentos Congêne	448.793,65	448.793,65
659	Outros Recursos Vinculados à Saúde (Exerc.Corrente)	88.920,52	88.920,52
660	Transferência de Recursos do Fundo Nacional de Assistência Social - FNAS (Exerc.C	672.197,65	672.197,65
665	Transferências de Convênios e Instrumentos Congêneres vinculados à Assistência S	749.821,79	749.821,79
669	Outros Recursos Vinculados à Assistência Social (Exerc.Corrente)	140.164,34	140.164,34
700	Outras Transferências de Convênios ou Instrumentos Congêneres da União (Exerc.C	13.017.613,60	13.017.613,60
701	Outras Transferências de Convênios ou Instrumentos Congêneres dos Estados (Exer	416.895,97	416.895,97
750	Recursos da Contribuição de Intervenção no Domínio Econômico - CIDE (Exerc.Corr	108.349,41	108.349,41
TOTAL		50.011.618,00	50.011.618,00

LUCIO
 ALBUQUERQUE
 GUIMARAES
 JUNIOR:83567518291

Assinado de forma digital
 por LUCIO ALBUQUERQUE
 GUIMARAES
 JUNIOR:83567518291
 Dados: 2022.12.27 15:59:37
 -04'00'

GLADYS MATILDE
 BUENO
 BRASIL:027846702
 44

Assinado de forma digital por
 GLADYS MATILDE BUENO
 BRASIL:02784670244
 Dados: 2022.12.27 15:59:16 -04'00'

OSMAR SERRA
 BONFIM

FILHO:61830330225

Assinado de forma digital por
 OSMAR SERRA BONFIM
 FILHO:61830330225
 Dados: 2022.12.27 15:58:05 -04'00'

UCIO ALBUQUERQUE GUIMARAES JUNIO
 SEC. MUN. PLAN. ADM E FINANÇAS
 835.675.182-91

GLADYS M. BUENO BRASIL
 CONTADORA
 027.846.702-44

OSMAR SERRA BONFIM FILHO
 PREFEITO MUNICIPAL
 618.303.302-25



PREFEITURA MUNICIPAL DE CAROEBE

AV. PERIMETRAL NORTE

01614606/0001-80

Exercício: 2023

COMPARATIVO DA RECEITA ORÇADA COM ARRECADADA

Page 1

Lei: 272, Data: 16/12/2022

FICHA	CODIGO	ESPECIFICAÇÃO	ORÇADA
02		PREFEITURA MUNICIPAL DO CAROEBE	26.889.350,81
	1000.00.0.0.00	RECEITAS CORRENTES	20.892.181,22
	1100.00.0.0.00	IMPOSTOS, TAXAS E CONTRIBUIÇÕES DE MELHORIA	1.303.646,82
	1110.00.0.0.00	IMPOSTOS	1.295.211,27
	1112.00.0.0.00	IMPOSTOS SOBRE O PATRIMÔNIO	62.140,72
	1112.50.0.0.00	IMPOSTO SOBRE A PROPRIEDADE PREDIAL E TERRITORIAL URBANA	26.724,76
	1112.50.0.0.00	IMPOSTO SOBRE A PROPRIEDADE PREDIAL E TERRITORIAL URBANA	26.724,76
1	1112.50.0.1.00	IMPOSTO SOBRE A PROPRIEDADE PREDIAL E TERRITORIAL URBANA - P	26.724,76
1	1112.50.0.1.01	IMPOSTO SOBRE PROPRIEDADE PREDIAL TERRITORIAL URBANA -IPTU	26.724,76
	1	1	26.724,76
	500	500	26.724,76
	0000	0000	26.724,76
	100	100	26.724,76
	000	000	26.724,76
	1112.53.0.0.00	IMPOSTOS SOBRE TRANSMISSÃO "INTER VIVOS" DE BENS IMÓVEIS E D	35.415,96
	1112.53.0.0.00	IMPOSTOS SOBRE TRANSMISSÃO "INTER VIVOS" DE BENS IMÓVEIS E D	35.415,96
2	1112.53.0.1.00	IMPOSTOS SOBRE TRANSMISSÃO "INTER VIVOS" DE BENS IMÓVEIS E D	35.415,96
2	1112.53.0.1.01	IMPOSTOS SOBRE TRANSMISSÃO "INTER VIVOS" - ITBI	35.415,96
	1	1	35.415,96
	500	500	35.415,96
	0000	0000	35.415,96
	100	100	35.415,96
	000	000	35.415,96
	1113.00.0.0.00	IMPOSTOS SOBRE A RENDA E PROVENTOS DE QUALQUER NATUREZA	66.757,42
	1113.01.0.0.00	IMPOSTO SOBRE A RENDA DE PESSOA FÍSICA - IRPF	66.757,42
	1113.01.0.0.00	IMPOSTO SOBRE A RENDA DE PESSOA FÍSICA - IRPF	66.757,42
3	1113.01.0.1.00	IMPOSTO SOBRE A RENDA DE PESSOA FÍSICA - IRPF - PRINCIPAL	66.757,42
3	1113.01.0.1.01	IMPOSTO SOBRE A RENDA DE PESSOA FÍSICA - IRPF - IRFF	66.757,42
	1	1	66.757,42
	500	500	66.757,42
	0000	0000	66.757,42
	100	100	66.757,42
	000	000	66.757,42
	1114.00.0.0.00	IMPOSTOS SOBRE A PRODUÇÃO E CIRCULAÇÃO DE MERCADORIAS E SERV	1.166.313,13
	1114.51.0.0.00	IMPOSTOS SOBRE SERVIÇOS	1.166.313,13
	1114.51.1.0.00	IMPOSTO SOBRE SERVIÇOS DE QUALQUER NATUREZA - ISSQN	1.166.313,13
4	1114.51.1.1.00	IMPOSTO SOBRE SERVIÇOS DE QUALQUER NATUREZA - ISSQN - PRINCI	1.166.313,13
4	1114.51.1.1.01	IMPOSTO SOBRE SERVIÇOS DE QUALQUER NATUREZA - ISSQN - ISS	1.156.845,45
	1	1	1.156.845,45
	500	500	1.156.845,45
	0000	0000	1.156.845,45



PREFEITURA MUNICIPAL DE CAROEBE

AV. PERIMETRAL NORTE

01614606/0001-80

Exercício: 2023

COMPARATIVO DA RECEITA ORÇADA COM ARRECADADA

Page 2

Lei: 272, Data: 16/12/2022

FICHA	CODIGO	ESPECIFICAÇÃO	ORÇADA
02		PREFEITURA MUNICIPAL DO CAROEBE	26.889.350,81
	1000.00.0.0.00	RECEITAS CORRENTES	20.892.181,22
	1100.00.0.0.00	IMPOSTOS, TAXAS E CONTRIBUIÇÕES DE MELHORIA	1.303.646,82
	1110.00.0.0.00	IMPOSTOS	1.295.211,27
	100	100	1.156.845,45
	000	000	1.156.845,45
5	1114.51.1.1.02	IMPOSTO SOBRE SERVIÇOS DE QUALQUER NATUREZA - ISSQN - SNA	9.467,68
	1	1	9.467,68
	500	500	9.467,68
	0000	0000	9.467,68
	100	100	9.467,68
	000	000	9.467,68
	1120.00.0.0.00	TAXAS	8.435,55
	1121.00.0.0.00	TAXAS PELO EXERCÍCIO DO PODER DE POLÍCIA	5.623,69
	1121.01.0.0.00	TAXAS DE INSPEÇÃO, CONTROLE E FISCALIZAÇÃO	5.623,69
	1121.01.0.0.00	TAXAS DE INSPEÇÃO, CONTROLE E FISCALIZAÇÃO	5.623,69
6	1121.01.0.1.00	TAXAS DE INSPEÇÃO, CONTROLE E FISCALIZAÇÃO - PRINCIPAL	5.623,69
6	1121.01.0.1.01	TAXAS DE INSPEÇÃO, CONT. E FISCALIZAÇÃO - PODER DE POLICIA	5.623,69
	1	1	5.623,69
	500	500	5.623,69
	0000	0000	5.623,69
	100	100	5.623,69
	000	000	5.623,69
	1122.00.0.0.00	TAXAS PELA PRESTAÇÃO DE SERVIÇOS	2.811,86
	1122.01.0.0.00	TAXAS PELA PRESTAÇÃO DE SERVIÇOS EM GERAL	2.811,86
	1122.01.0.0.00	TAXAS PELA PRESTAÇÃO DE SERVIÇOS EM GERAL	2.811,86
12	1122.01.0.1.00	TAXAS PELA PRESTAÇÃO DE SERVIÇOS EM GERAL - PRINCIPAL	2.811,86
12	1122.01.0.1.01	TAXAS PELALICENÇAESTABELECIMENTO COMERCIAL	2.811,86
	1	1	2.811,86
	500	500	2.811,86
	0000	0000	2.811,86
	100	100	2.811,86
	000	000	2.811,86
	1300.00.0.0.00	RECEITA PATRIMONIAL	133.593,60
	1320.00.0.0.00	VALORES MOBILIÁRIOS	133.593,60
	1321.00.0.0.00	JUROS E CORREÇÕES MONETÁRIAS	133.593,60
	1321.01.0.0.00	REMUNERAÇÃO DE DEPOSITOS BANCARIOS	66.840,91
	1321.01.0.0.00	REMUNERAÇÃO DE DEPÓSITOS BANCÁRIOS	66.840,91
16	1321.01.0.1.00	REMUNERAÇÃO DE DEPÓSITOS BANCÁRIOS - PRINCIPAL	66.840,91
16	1321.01.0.1.04	REMUNERAÇÃO DE DEPÓSITOS BANCÁRIOS - PMC	66.840,91
	1	1	66.840,91



PREFEITURA MUNICIPAL DE CAROEBE

AV. PERIMETRAL NORTE

01614606/0001-80

Exercício: 2023

COMPARATIVO DA RECEITA ORÇADA COM ARRECADADA

Page 3

Lei: 272, Data: 16/12/2022

FICHA	CODIGO	ESPECIFICAÇÃO	ORÇADA
02		PREFEITURA MUNICIPAL DO CAROEBE	26.889.350,81
	1000.00.0.0.00	RECEITAS CORRENTES	20.892.181,22
	1300.00.0.0.00	RECEITA PATRIMONIAL	133.593,60
	1320.00.0.0.00	VALORES MOBILIÁRIOS	133.593,60
	500	500	66.840,91
	0000	0000	66.840,91
	120	120	66.840,91
	000	000	66.840,91
	1321.02.0.0.00	REMUNERAÇÃO DE DEPÓSITOS ESPECIAIS	66.752,69
	1321.02.0.0.00	REMUNERAÇÃO DE DEPÓSITOS ESPECIAIS	66.752,69
23	1321.02.0.1.00	REMUNERAÇÃO DE DEPÓSITOS ESPECIAIS - PRINCIPAL	66.752,69
23	1321.02.0.1.08	REMUNERAÇÃO DE DEPÓSITOS ESPECIAIS - CONVÊNIOS	66.752,69
	1	1	66.752,69
	700	700	66.752,69
	3110	3110	66.752,69
	120	120	66.752,69
	003	003	66.752,69
	1700.00.0.0.00	TRANSFERÊNCIAS CORRENTES	19.454.940,80
	1710.00.0.0.00	TRANSFERÊNCIAS DA UNIÃO E DE SUAS ENTIDADES	9.618.583,75
	1711.00.0.0.00	TRANSFERÊNCIAS DECORRENTES DE PARTICIPAÇÃO NA RECEITA DA UNIÃO	6.421.429,12
	1711.51.0.0.00	COTA-PARTE DO FUNDO DE PARTICIPAÇÃO DOS MUNICÍPIOS - FPM	6.411.838,13
	1711.51.1.0.00	COTA-PARTE DO FUNDO DE PARTICIPAÇÃO DOS MUNICÍPIOS - COTA ME	6.144.827,39
24	1711.51.1.1.00	COTA-PARTE DO FUNDO DE PARTICIPAÇÃO DOS MUNICÍPIOS - COTA ME	6.144.827,39
24	1711.51.1.1.01	COTA-PARTE DO FUNDO DE PARTICIPAÇÃO DOS MUNICÍPIOS - COTA FPM	6.144.827,39
	1	1	6.144.827,39
	500	500	6.144.827,39
	0000	0000	6.144.827,39
	100	100	6.144.827,39
	000	000	6.144.827,39
	1711.51.2.0.00	COTA-PARTE DO FUNDO DE PARTICIPAÇÃO DOS MUNICÍPIOS - 1% COTA	133.505,37
25	1711.51.2.1.00	COTA-PARTE DO FUNDO DE PARTICIPAÇÃO DOS MUNICÍPIOS - 1% COTA	133.505,37
25	1711.51.2.1.01	COTA-PARTE DO FUNDO DE PARTICIPAÇÃO DOS MUNICÍPIOS - 1% COTA DEZ	133.505,37
	1	1	133.505,37
	500	500	133.505,37
	0000	0000	133.505,37
	100	100	133.505,37
	000	000	133.505,37
	1711.51.3.0.00	COTA-PARTE DO FUNDO DE PARTICIPAÇÃO DOS MUNICÍPIOS - 1% COTA	133.505,37
26	1711.51.3.1.00	COTA-PARTE DO FUNDO DE PARTICIPAÇÃO DOS MUNICÍPIOS - 1% COTA	133.505,37
26	1711.51.3.1.01	COTA-PARTE DO FUNDO DE PARTICIPAÇÃO DOS MUNICÍPIOS - 1% COTA JUL	133.505,37
	1	1	133.505,37



PREFEITURA MUNICIPAL DE CAROEBE

AV. PERIMETRAL NORTE

01614606/0001-80

Exercício: 2023

COMPARATIVO DA RECEITA ORÇADA COM ARRECADADA

Page 4

Lei: 272, Data: 16/12/2022

FICHA	CODIGO	ESPECIFICAÇÃO	ORÇADA
02		PREFEITURA MUNICIPAL DO CAROEBE	26.889.350,81
	1000.00.0.0.00	RECEITAS CORRENTES	20.892.181,22
	1700.00.0.0.00	TRANSFERÊNCIAS CORRENTES	19.454.940,80
	1710.00.0.0.00	TRANSFERÊNCIAS DA UNIÃO E DE SUAS ENTIDADES	9.618.583,75
	500	500	133.505,37
	0000	0000	133.505,37
	100	100	133.505,37
	000	000	133.505,37
	1711.52.0.0.00	COTA-PARTE DO IMPOSTO SOBRE A PROPRIEDADE TERRITORIAL RURAL	9.590,99
	1711.52.0.0.00	COTA-PARTE DO IMPOSTO SOBRE A PROPRIEDADE TERRITORIAL RURAL	9.590,99
27	1711.52.0.1.00	COTA-PARTE DO IMPOSTO SOBRE A PROPRIEDADE TERRITORIAL RURAL	9.590,99
27	1711.52.0.1.01	COTA-PARTE DO IMPOSTO SOBRE A PROP. TERRITORIAL RURAL ITR	9.590,99
	1	1	9.590,99
	500	500	9.590,99
	0000	0000	9.590,99
	100	100	9.590,99
	000	000	9.590,99
	1712.00.0.0.00	TRANSFERÊNCIAS DAS COMPENSAÇÕES FINANCEIRAS PELA EXPLORAÇÃO	69.820,46
	1712.52.0.0.00	COTA-PARTE DA COMPENSAÇÃO FINANCEIRA PELA PRODUÇÃO DE PETRÓLEO	55.444,24
	1712.52.4.0.00	COTA-PARTE DO FUNDO ESPECIAL DO PETRÓLEO – FEP	55.444,24
28	1712.52.4.1.00	COTA-PARTE DO FUNDO ESPECIAL DO PETRÓLEO – FEP - PRINCIPAL	55.444,24
28	1712.52.4.1.01	COTA-PARTE DO FUNDO ESPECIAL DO PETRÓLEO – FEP -	55.444,24
	1	1	55.444,24
	500	500	55.444,24
	0000	0000	55.444,24
	100	100	55.444,24
	000	000	55.444,24
	1712.99.0.0.00	OUTRAS TRANSFERÊNCIAS DECORRENTES DE COMPENSAÇÃO FINANCEIRA	14.376,22
	1712.99.0.0.00	OUTRAS TRANSFERÊNCIAS DECORRENTES DE COMPENSAÇÃO FINANCEIRA	14.376,22
29	1712.99.0.1.00	OUTRAS TRANSFERÊNCIAS DECORRENTES DE COMPENSAÇÃO FINANCEIRA	14.376,22
29	1712.99.0.1.00	OUTRAS TRANSFERÊNCIAS DECORRENTES DE COMPENSAÇÃO FINANCEIRA	14.376,22
	1	1	14.376,22
	500	500	14.376,22
	0000	0000	14.376,22
	100	100	14.376,22
	000	000	14.376,22
	1717.00.0.0.00	TRANSFERÊNCIAS DE CONVÊNIO DA UNIÃO E DE SUAS ENTIDADES	3.113.274,90
	1717.99.0.0.00	OUTRAS TRANSFERÊNCIAS DE CONVÊNIO DA UNIÃO E DE SUAS ENTIDA	3.113.274,90
	1717.99.0.0.00	OUTRAS TRANSFERÊNCIAS DE CONVÊNIO DA UNIÃO E DE SUAS ENTIDA	3.113.274,90
63	1717.99.0.1.00	OUTRAS TRANSFERÊNCIAS DE CONVÊNIO DA UNIÃO E DE SUAS ENTIDA	3.113.274,90
63	1717.99.0.1.01	OUTRAS TRANSFERÊNCIAS DE CONVÊNIO DA UNIÃO - PRINCIPAL	3.113.274,90



PREFEITURA MUNICIPAL DE CAROEBE

AV. PERIMETRAL NORTE

01614606/0001-80

Exercício: 2023

COMPARATIVO DA RECEITA ORÇADA COM ARRECADADA

Page 5

Lei: 272, Data: 16/12/2022

FICHA	CODIGO	ESPECIFICAÇÃO	ORÇADA
02		PREFEITURA MUNICIPAL DO CAROEBE	26.889.350,81
	1000.00.0.0.00	RECEITAS CORRENTES	20.892.181,22
	1700.00.0.0.00	TRANSFERÊNCIAS CORRENTES	19.454.940,80
	1710.00.0.0.00	TRANSFERÊNCIAS DA UNIÃO E DE SUAS ENTIDADES	9.618.583,75
	1	1	3.113.274,90
	700	700	3.113.274,90
	3110	3110	3.113.274,90
	110	110	3.113.274,90
	003	003	3.113.274,90
	1719.00.0.0.00	OUTRAS TRANSFERÊNCIAS DE RECURSOS DA UNIÃO E DE SUAS ENTIDAD	14.059,27
	1719.51.0.0.00	TRANSFERÊNCIAS FINANCEIRAS DO ICMS – DESONERAÇÃO – L.C. Nº 8	14.059,27
	1719.51.0.0.00	TRANSFERÊNCIAS FINANCEIRAS DO ICMS – DESONERAÇÃO – L.C. Nº 8	14.059,27
65	1719.51.0.1.00	TRANSFERÊNCIAS FINANCEIRAS DO ICMS – DESONERAÇÃO – L.C. Nº 8	14.059,27
65	1719.51.0.1.01	TRANSFERÊNCIAS FINANCEIRAS DO ICMS – DESONERAÇÃO – L.C. Nº 8	14.059,27
	1	1	14.059,27
	500	500	14.059,27
	0000	0000	14.059,27
	100	100	14.059,27
	000	000	14.059,27
	1720.00.0.0.00	TRANSFERÊNCIAS DOS ESTADOS E DO DISTRITO FEDERAL E DE SUAS E	9.836.357,05
	1721.00.0.0.00	PARTICIPAÇÃO NA RECEITA DOS ESTADOS E DISTRITO FEDERAL	9.070.259,43
	1721.50.0.0.00	COTA-PARTE DO ICMS	8.760.111,85
	1721.50.0.0.00	COTA-PARTE DO ICMS	8.760.111,85
66	1721.50.0.1.00	COTA-PARTE DO ICMS - PRINCIPAL	8.760.111,85
66	1721.50.0.1.01	COTA-PARTE DO ICMS - PRINCIPAL	8.760.111,85
	1	1	8.760.111,85
	500	500	8.760.111,85
	0000	0000	8.760.111,85
	100	100	8.760.111,85
	000	000	8.760.111,85
	1721.51.0.0.00	COTA-PARTE DO IPVA	200.258,05
	1721.51.0.0.00	COTA-PARTE DO IPVA	200.258,05
67	1721.51.0.1.00	COTA-PARTE DO IPVA - PRINCIPAL	200.258,05
67	1721.51.0.1.01	COTA-PARTE DO IPVA - PRINCIPAL	200.258,05
	1	1	200.258,05
	500	500	200.258,05
	0000	0000	200.258,05
	100	100	200.258,05
	000	000	200.258,05
	1721.52.0.0.00	COTA-PARTE DO IPI - MUNICÍPIOS	1.540,12
	1721.52.0.0.00	COTA-PARTE DO IPI - MUNICÍPIOS	1.540,12



PREFEITURA MUNICIPAL DE CAROEBE

AV. PERIMETRAL NORTE

01614606/0001-80

Exercício: 2023

COMPARATIVO DA RECEITA ORÇADA COM ARRECADADA

Page 6

Lei: 272, Data: 16/12/2022

FICHA	CODIGO	ESPECIFICAÇÃO	ORÇADA
02		PREFEITURA MUNICIPAL DO CAROEBE	26.889.350,81
	1000.00.0.0.00	RECEITAS CORRENTES	20.892.181,22
	1700.00.0.0.00	TRANSFERÊNCIAS CORRENTES	19.454.940,80
	1720.00.0.0.00	TRANSFERÊNCIAS DOS ESTADOS E DO DISTRITO FEDERAL E DE SUAS E	9.836.357,05
68	1721.52.0.1.00	COTA-PARTE DO IPI - MUNICIPIOS - PRINCIPAL	1.540,12
68	1721.52.0.1.01	COTA-PARTE DO IPI - MUNICIPIOS - PRINCIPAL	1.540,12
	1	1	1.540,12
	500	500	1.540,12
	0000	0000	1.540,12
	100	100	1.540,12
	000	000	1.540,12
	1721.53.0.0.00	COTA-PARTE DA CONTRIBUIÇÃO DE INTERVENÇÃO NO DOMÍNIO ECONÔMI	108.349,41
	1721.53.0.0.00	COTA-PARTE DA CONTRIBUIÇÃO DE INTERVENÇÃO NO DOMÍNIO ECONÔMI	108.349,41
69	1721.53.0.1.00	COTA-PARTE DA CONTRIBUIÇÃO DE INTERVENÇÃO NO DOMÍNIO ECONÔMI	108.349,41
69	1721.53.0.1.01	COTA-PARTE DA CONTRIBUIÇÃO DE INTERVENÇÃO NO DOMÍNIO CIDE	108.349,41
	1	1	108.349,41
	750	750	108.349,41
	0000	0000	108.349,41
	100	100	108.349,41
	011	011	108.349,41
	1722.00.0.0.00	TRANSFERÊNCIAS DAS COMPENSAÇÕES FINANCEIRAS PELA EXPLORAÇÃO	77.005,89
	1722.53.0.0.00	OUTRAS TRANSFERÊNCIAS DECORRENTES DE COMPENSAÇÕES FINANCEIRA	77.005,89
	1722.53.0.0.00	OUTRAS TRANSFERÊNCIAS DECORRENTES DE COMPENSAÇÕES FINANCEIRA	77.005,89
70	1722.53.0.1.00	OUTRAS TRANSFERÊNCIAS DECORRENTES DE COMPENSAÇÕES FINANCEIRA	77.005,89
70	1722.53.0.1.01	OUTRAS TRANSFERÊNCIAS DECORRENTES DE COMPENSAÇÕES FINANCEIRA	77.005,89
	1	1	77.005,89
	500	500	77.005,89
	0000	0000	77.005,89
	100	100	77.005,89
	000	000	77.005,89
	1729.00.0.0.00	OUTRAS TRANSFERÊNCIAS DOS ESTADOS E DISTRITO FEDERAL	689.091,73
	1729.99.0.0.00	OUTRAS TRANSFERÊNCIAS DOS ESTADOS E DF	689.091,73
	1729.99.0.0.00	OUTRAS TRANSFERÊNCIAS DOS ESTADOS E DF	689.091,73
75	1729.99.0.1.00	OUTRAS TRANSFERÊNCIAS DOS ESTADOS E DF - PRINCIPAL	689.091,73
75	1729.99.0.1.01	OUTRAS TRANSFERÊNCIAS DOS ESTADOS E DF - PRINCIPAL	689.091,73
	1	1	689.091,73
	500	500	272.195,76
	0000	0000	272.195,76
	100	100	272.195,76
	000	000	272.195,76
	701	701	416.895,97



PREFEITURA MUNICIPAL DE CAROEBE

AV. PERIMETRAL NORTE

01614606/0001-80

Exercício: 2023

COMPARATIVO DA RECEITA ORÇADA COM ARRECADADA

Page 7

Lei: 272, Data: 16/12/2022

FICHA	CODIGO	ESPECIFICAÇÃO	ORÇADA
02		PREFEITURA MUNICIPAL DO CAROEBE	26.889.350,81
	1000.00.0.0.00	RECEITAS CORRENTES	20.892.181,22
	1700.00.0.0.00	TRANSFERÊNCIAS CORRENTES	19.454.940,80
	1720.00.0.0.00	TRANSFERÊNCIAS DOS ESTADOS E DO DISTRITO FEDERAL E DE SUAS E	9.836.357,05
	0000	0000	416.895,97
	110	110	416.895,97
	004	004	416.895,97
	1900.00.0.0.00	OUTRAS RECEITAS CORRENTES	0,00
	1920.00.0.0.00	INDENIZAÇÕES, RESTITUIÇÕES E RESSARCIMENTOS	0,00
	1922.00.0.0.00	RESTITUIÇÕES	0,00
	1922.99.0.0.00	OUTRAS RESTITUIÇÕES	0,00
	1922.99.0.0.00	OUTRAS RESTITUIÇÕES	0,00
80	1922.99.0.1.00	OUTRAS RESTITUIÇÕES - PRINCIPAL	0,00
80	1922.99.0.1.00	OUTRAS RESTITUIÇÕES - PRINCIPAL	0,00
	1	1	0,00
	500	500	0,00
	0000	0000	0,00
	100	100	0,00
	000	000	0,00
	2000.00.0.0.00	RECEITAS DE CAPITAL	8.820.435,27
	2400.00.0.0.00	TRANSFERÊNCIAS DE CAPITAL	8.820.435,27
	2410.00.0.0.00	TRANSFERÊNCIAS DA UNIÃO E DE SUAS ENTIDADES	8.820.435,27
	2414.00.0.0.00	TRANSFERÊNCIAS DE CONVÊNIOS DA UNIÃO E DE SUAS ENTIDADES	8.820.435,27
	2414.99.0.0.00	OUTRAS TRANSFERÊNCIAS DE CONVÊNIOS DA UNIÃO E DE SUAS ENTIDA	8.820.435,27
	2414.99.0.0.00	OUTRAS TRANSFERÊNCIAS DE CONVÊNIOS DA UNIÃO E DE SUAS ENTIDA	8.820.435,27
86	2414.99.0.1.00	OUTRAS TRANSFERÊNCIAS DE CONVÊNIOS DA UNIÃO E DE SUAS ENTIDA	8.820.435,27
86	2414.99.0.1.01	OUTRAS TRANSF. DE CONVÊNIOS DA UNIÃO E DE SUAS ENTIDADES	8.820.435,27
	1	1	8.820.435,27
	700	700	8.820.435,27
	3110	3110	8.820.435,27
	110	110	8.820.435,27
	003	003	8.820.435,27
	9000.00.0.0.00	(R) DEDUÇÕES DA RECEITA	-2.823.265,68
	9500.00.0.0.00	(R) DEDUÇÕES DO FUNDEB	-2.823.265,68
	9510.00.0.0.00	(R) DEDUÇÕES DO FUNDEB	-2.823.265,68
	9510.00.0.0.00	(R) DEDUÇÕES DO FUNDEB	-2.823.265,68
	9510.00.0.0.00	(R) DEDUÇÕES DO FUNDEB	-2.823.265,68
	9510.00.0.0.00	(R) DEDUÇÕES DO FUNDEB	-2.823.265,68
87	9510.00.0.0.00	(R) DEDUÇÕES DO FUNDEB	-2.823.265,68
87	9510.00.0.0.00	(R) DEDUÇÕES DO FUNDEB	-2.823.265,68
	1	1	-2.823.265,68



PREFEITURA MUNICIPAL DE CAROEBE

AV. PERIMETRAL NORTE

01614606/0001-80

Exercício: 2023

COMPARATIVO DA RECEITA ORÇADA COM ARRECADADA

Page 8

Lei: 272, Data: 16/12/2022

FICHA	CODIGO	ESPECIFICAÇÃO	ORÇADA
02		PREFEITURA MUNICIPAL DO CAROEBE	26.889.350,81
	9000.00.0.0.00	(R) DEDUÇÕES DA RECEITA	-2.823.265,68
	9500.00.0.0.00	(R) DEDUÇÕES DO FUNDEB	-2.823.265,68
	9510.00.0.0.00	(R) DEDUÇÕES DO FUNDEB	-2.823.265,68
	500	500	-2.823.265,68
	0000	0000	-2.823.265,68
	100	100	-2.823.265,68
	000	000	-2.823.265,68
03		FUNDO MUNICIPAL DE EDUCAÇÃO - FUNDEB	11.837.716,86
	1000.00.0.0.00	RECEITAS CORRENTES	11.837.716,86
	1300.00.0.0.00	RECEITA PATRIMONIAL	53.402,15
	1320.00.0.0.00	VALORES MOBILIÁRIOS	53.402,15
	1321.00.0.0.00	JUROS E CORREÇÕES MONETÁRIAS	53.402,15
	1321.02.0.0.00	REMUNERAÇÃO DE DEPÓSITOS ESPECIAIS	53.402,15
	1321.02.0.0.00	REMUNERAÇÃO DE DEPÓSITOS ESPECIAIS	53.402,15
18	1321.02.0.1.00	REMUNERAÇÃO DE DEPÓSITOS ESPECIAIS - PRINCIPAL	53.402,15
18	1321.02.0.1.02	REMUNERAÇÃO DE DEPÓSITOS ESPECIAIS - FUNDEB 70%	32.041,28
	1	1	32.041,28
	540	540	32.041,28
	1001	1001	32.041,28
	260	260	32.041,28
	001	001	32.041,28
19	1321.02.0.1.03	REMUNERAÇÃO DE DEPÓSITOS ESPECIAIS - FUNDEB 30%	21.360,87
	1	1	21.360,87
	540	540	21.360,87
	1001	1001	21.360,87
	260	260	21.360,87
	002	002	21.360,87
	1700.00.0.0.00	TRANSFERÊNCIAS CORRENTES	11.784.314,71
	1710.00.0.0.00	TRANSFERÊNCIAS DA UNIÃO E DE SUAS ENTIDADES	280.822,00
	1715.00.0.0.00	TRANSFERÊNCIAS DE RECURSOS DE COMPLEMENTAÇÃO DA UNIÃO AO FUN	280.822,00
	1715.52.0.0.00	TRANSFERÊNCIAS DE RECURSOS DE COMPLEMENTAÇÃO DA UNIÃO AO FUN	280.822,00
	1715.52.0.0.00	TRANSFERÊNCIAS DE RECURSOS DE COMPLEMENTAÇÃO DA UNIÃO AO FUN	280.822,00
88	1715.52.0.1.00	TRANSFERÊNCIAS DE RECURSOS DE COMPLEMENTAÇÃO DA UNIÃO AO FUN	280.822,00
88	1715.52.0.1.01	TRANSFERÊNCIAS DE REC. COMPLEMENTAÇÃO VAAR	280.822,00
	1	1	280.822,00
	543	543	280.822,00
	1001	1001	280.822,00
	240	240	280.822,00
	007	007	280.822,00



PREFEITURA MUNICIPAL DE CAROEBE

AV. PERIMETRAL NORTE

01614606/0001-80

Exercício: 2023

COMPARATIVO DA RECEITA ORÇADA COM ARRECADADA

Page 9

Lei: 272, Data: 16/12/2022

FICHA	CODIGO	ESPECIFICAÇÃO	ORÇADA
03		FUNDO MUNICIPAL DE EDUCAÇÃO - FUNDEB	11.837.716,86
	1000.00.0.0.00	RECEITAS CORRENTES	11.837.716,86
	1700.00.0.0.00	TRANSFERÊNCIAS CORRENTES	11.784.314,71
	1750.00.0.0.00	TRANSFERÊNCIAS DE OUTRAS INSTITUIÇÕES PÚBLICAS	11.503.492,71
	1751.00.0.0.00	TRANSFERÊNCIAS DE RECURSOS DO FUNDO DE MANUTENÇÃO E DESENVOL	11.503.492,71
	1751.50.0.0.00	TRANSFERÊNCIAS DE RECURSOS DO FUNDO DE MANUTENÇÃO E DESENVOL	11.503.492,71
77	1751.50.0.1.00	TRANSFERÊNCIAS DE RECURSOS DO FUNDO DE MANUTENÇÃO E DESENVOL	11.503.492,71
77	1751.50.0.1.01	TRANSFERÊNCIAS RECURSOS FUNDEB 70%	7.962.652,40
	1	1	7.962.652,40
	540	540	7.962.652,40
	1001	1001	7.962.652,40
	230	230	7.962.652,40
	000	000	7.962.652,40
78	1751.50.0.1.02	TRANSFERÊNCIAS RECURSOS DO FUNDEB 30%	3.412.565,31
	1	1	3.412.565,31
	540	540	3.412.565,31
	1001	1001	3.412.565,31
	240	240	3.412.565,31
	006	006	3.412.565,31
79	1751.50.0.1.04	TRANSFERÊNCIAS RECURSOS DO FUNDEB COMPLEMENTAÇÃO VAATF30%	128.275,00
	1	1	128.275,00
	542	542	128.275,00
	1001	1001	128.275,00
	240	240	128.275,00
	005	005	128.275,00
04		FUNDO MUNICIPAL DE SAÚDE	6.919.103,63
	1000.00.0.0.00	RECEITAS CORRENTES	5.509.388,17
	1300.00.0.0.00	RECEITA PATRIMONIAL	50.519,89
	1320.00.0.0.00	VALORES MOBILIÁRIOS	50.519,89
	1321.00.0.0.00	JUROS E CORREÇÕES MONETÁRIAS	50.519,89
	1321.02.0.0.00	REMUNERAÇÃO DE DEPÓSITOS ESPECIAIS	50.519,89
	1321.02.0.0.00	REMUNERAÇÃO DE DEPÓSITOS ESPECIAIS	50.519,89
20	1321.02.0.1.00	REMUNERAÇÃO DE DEPÓSITOS ESPECIAIS - PRINCIPAL	50.519,89
20	1321.02.0.1.04	REMUNERAÇÃO DE DEPÓSITOS ESPECIAIS -PROGRAMAS FNS	25.874,51
	1	1	25.874,51
	500	500	25.874,51
	0000	0000	25.874,51
	320	320	25.874,51
	001	001	25.874,51
21	1321.02.0.1.05	REMUNERAÇÃO DE DEPÓSITOS ESPECIAIS - CONVENIOS SUS	24.645,38

**PREFEITURA MUNICIPAL DE CAROEBE**

AV. PERIMETRAL NORTE

01614606/0001-80

Exercício: 2023

COMPARATIVO DA RECEITA ORÇADA COM ARRECADADA

Page 10

Lei: 272, Data: 16/12/2022

FICHA	CODIGO	ESPECIFICAÇÃO	ORÇADA
04		FUNDO MUNICIPAL DE SAÚDE	6.919.103,63
	1000.00.0.0.00	RECEITAS CORRENTES	5.509.388,17
	1300.00.0.0.00	RECEITA PATRIMONIAL	50.519,89
	1320.00.0.0.00	VALORES MOBILIÁRIOS	50.519,89
	1	1	24.645,38
	631	631	24.645,38
	1002	1002	24.645,38
	320	320	24.645,38
	002	002	24.645,38
	1700.00.0.0.00	TRANSFERÊNCIAS CORRENTES	5.458.868,28
	1710.00.0.0.00	TRANSFERÊNCIAS DA UNIÃO E DE SUAS ENTIDADES	4.927.951,69
	1713.00.0.0.00	TRANSFERÊNCIAS DE RECURSOS DO SISTEMA ÚNICO DE SAÚDE – SUS	4.503.803,42
	1713.50.0.0.00	TRANSFERÊNCIAS DE RECURSOS DO SISTEMA ÚNICO DE SAÚDE – SUS –	4.503.803,42
	1713.50.1.0.00	TRANSFERÊNCIAS DE RECURSOS DO BLOCO DE MANUTENÇÃO DAS AÇÕES	3.636.326,08
30	1713.50.1.1.00	TRANSFERÊNCIAS DE RECURSOS DO BLOCO DE MANUTENÇÃO DAS AÇÕES	3.636.326,08
30	1713.50.1.1.01	TRANSFERÊNCIAS RECURSOS FNS AÇÕES ESTRATEGICAS	163.270,21
	1	1	163.270,21
	600	600	163.270,21
	1002	1002	163.270,21
	310	310	163.270,21
	043	043	163.270,21
31	1713.50.1.1.02	TRANSFERÊNCIAS RECURSOS DO FNS APS - DEZEMPENHO	177.828,79
	1	1	177.828,79
	600	600	177.828,79
	1002	1002	177.828,79
	310	310	177.828,79
	045	045	177.828,79
32	1713.50.1.1.03	TRANSFERÊNCIAS RECURSOS DO FNS CAPACITAÇÃO PONDERADA	1.461.754,29
	1	1	1.461.754,29
	600	600	1.461.754,29
	1002	1002	1.461.754,29
	310	310	1.461.754,29
	002	002	1.461.754,29
33	1713.50.1.1.05	TRANSFERÊNCIAS RECURSOS DO FNS - INCREMENTO ATENÇÃO BASICA	1.138.616,33
	1	1	1.138.616,33
	600	600	1.138.616,33
	3110	3110	1.138.616,33
	310	310	1.138.616,33
	037	037	1.138.616,33
34	1713.50.1.1.06	TRANSFERÊNCIAS RECURSOS DO FNS PACS -ACS	694.856,46
	1	1	694.856,46



PREFEITURA MUNICIPAL DE CAROEBE

AV. PERIMETRAL NORTE

01614606/0001-80

Exercício: 2023

COMPARATIVO DA RECEITA ORÇADA COM ARRECADADA

Page 11

Lei: 272, Data: 16/12/2022

FICHA	CODIGO	ESPECIFICAÇÃO	ORÇADA
04		FUNDO MUNICIPAL DE SAÚDE	6.919.103,63
	1000.00.0.0.00	RECEITAS CORRENTES	5.509.388,17
	1700.00.0.0.0.00	TRANSFERÊNCIAS CORRENTES	5.458.868,28
	1710.00.0.0.0.00	TRANSFERÊNCIAS DA UNIÃO E DE SUAS ENTIDADES	4.927.951,69
	600	600	694.856,46
	1002	1002	694.856,46
	310	310	694.856,46
	001	001	694.856,46
	1713.50.2.0.00	TRANSFERÊNCIAS DE RECURSOS DO BLOCO DE MANUTENÇÃO DAS AÇÕES	374.955,55
35	1713.50.2.1.00	TRANSFERÊNCIAS DE RECURSOS DO BLOCO DE MANUTENÇÃO DAS AÇÕES	374.955,55
35	1713.50.2.1.02	TRANSFERÊNCIAS RECURSOS DO FNS SAMU UNIÃO	374.955,55
	1	1	374.955,55
	600	600	374.955,55
	1002	1002	374.955,55
	310	310	374.955,55
	013	013	374.955,55
	1713.50.3.0.00	TRANSFERÊNCIAS DE RECURSOS DO BLOCO DE MANUTENÇÃO DAS AÇÕES	277.488,24
36	1713.50.3.1.00	TRANSFERÊNCIAS DE RECURSOS DO BLOCO DE MANUTENÇÃO DAS AÇÕES	277.488,24
36	1713.50.3.1.01	TRANSFERÊNCIAS RECURSOS DO FNS VIGILÂNCIA SANITÁRIA	13.206,76
	1	1	13.206,76
	600	600	13.206,76
	1002	1002	13.206,76
	310	310	13.206,76
	023	023	13.206,76
37	1713.50.3.1.02	TRANSFERÊNCIAS RECURSOS DO FNS QUALIF. VIG. PVVS	39.417,81
	1	1	39.417,81
	600	600	39.417,81
	1002	1002	39.417,81
	310	310	39.417,81
	033	033	39.417,81
38	1713.50.3.1.03	TRANSFERÊNCIAS RECURSOS DO FNS IPEDEMIOLOGIA	224.863,67
	1	1	224.863,67
	600	600	224.863,67
	1002	1002	224.863,67
	310	310	224.863,67
	026	026	224.863,67
	1713.50.4.0.00	TRANSFERÊNCIAS DE RECURSOS DO BLOCO DE MANUTENÇÃO DAS AÇÕES	126.113,03
39	1713.50.4.1.00	TRANSFERÊNCIAS DE RECURSOS DO BLOCO DE MANUTENÇÃO DAS AÇÕES	126.113,03
39	1713.50.4.1.01	TRANSFERÊNCIAS RECURSOS DO FNS FARMÁCIA BÁSICA UNIÃO	126.113,03
	1	1	126.113,03
	600	600	126.113,03



PREFEITURA MUNICIPAL DE CAROEBE

AV. PERIMETRAL NORTE

01614606/0001-80

Exercício: 2023

COMPARATIVO DA RECEITA ORÇADA COM ARRECADADA

Page 12

Lei: 272, Data: 16/12/2022

FICHA	CODIGO	ESPECIFICAÇÃO	ORÇADA
04		FUNDO MUNICIPAL DE SAÚDE	6.919.103,63
	1000.00.0.0.00	RECEITAS CORRENTES	5.509.388,17
	1700.00.0.0.00	TRANSFERÊNCIAS CORRENTES	5.458.868,28
	1710.00.0.0.00	TRANSFERÊNCIAS DA UNIÃO E DE SUAS ENTIDADES	4.927.951,69
	1002	1002	126.113,03
	310	310	126.113,03
	014	014	126.113,03
	1713.50.9.0.00	TRANSFERÊNCIAS DE RECURSOS DO BLOCO DE MANUTENÇÃO DAS AÇÕES	88.920,52
40	1713.50.9.1.00	TRANSFERÊNCIAS DE RECURSOS DO BLOCO DE MANUTENÇÃO DAS AÇÕES	88.920,52
40	1713.50.9.1.01	TRANSFERÊNCIAS RECURSOS DO FNS CORONAVIRUS	88.920,52
	1	1	88.920,52
	659	659	88.920,52
	1002	1002	88.920,52
	310	310	88.920,52
	038	038	88.920,52
	1717.00.0.0.00	TRANSFERÊNCIAS DE CONVÊNIO DA UNIÃO E DE SUAS ENTIDADES	424.148,27
	1717.50.0.0.00	TRANSFERÊNCIAS DE CONVÊNIO DA UNIÃO PARA O SISTEMA ÚNICO DE	424.148,27
	1717.50.0.0.00	TRANSFERÊNCIAS DE CONVÊNIO DA UNIÃO PARA O SISTEMA ÚNICO DE	424.148,27
57	1717.50.0.1.00	TRANSFERÊNCIAS DE CONVÊNIO DA UNIÃO PARA O SISTEMA ÚNICO DE	424.148,27
57	1717.50.0.1.01	TRANSF. CONVÊNIO DA UNIÃO CONVÊNIO UNIÃO FNAS	424.148,27
	1	1	424.148,27
	631	631	424.148,27
	1002	1002	424.148,27
	310	310	424.148,27
	003	003	424.148,27
	1720.00.0.0.00	TRANSFERÊNCIAS DOS ESTADOS E DO DISTRITO FEDERAL E DE SUAS E	530.916,59
	1723.00.0.0.00	TRANSFERÊNCIAS DE RECURSOS DO SISTEMA ÚNICO DE SAÚDE – SUS	530.916,59
	1723.50.0.0.00	TRANSFERÊNCIAS DE RECURSOS DO SISTEMA ÚNICO DE SAÚDE – SUS	530.916,59
	1723.50.0.0.00	TRANSFERÊNCIAS DE RECURSOS DO SISTEMA ÚNICO DE SAÚDE – SUS	530.916,59
71	1723.50.0.1.00	TRANSFERÊNCIAS DE RECURSOS DO SISTEMA ÚNICO DE SAÚDE – SUS -	530.916,59
71	1723.50.0.1.01	TRANSFERÊNCIAS RECURSOS DO ESTADO - SAMU	108.439,65
	1	1	108.439,65
	621	621	108.439,65
	1002	1002	108.439,65
	310	310	108.439,65
	034	034	108.439,65
72	1723.50.0.1.02	TRANSFERÊNCIAS DE RECURSOS DO ESTADO - FARMACIA BÁSICA	27.109,91
	1	1	27.109,91
	621	621	27.109,91
	1002	1002	27.109,91
	310	310	27.109,91

**PREFEITURA MUNICIPAL DE CAROEBE**

AV. PERIMETRAL NORTE

01614606/0001-80

Exercício: 2023

COMPARATIVO DA RECEITA ORÇADA COM ARRECADADA

Page 13

Lei: 272, Data: 16/12/2022

FICHA	CODIGO	ESPECIFICAÇÃO	ORÇADA
04		FUNDO MUNICIPAL DE SAÚDE	6.919.103,63
	1000.00.0.0.00	RECEITAS CORRENTES	5.509.388,17
	1700.00.0.0.00	TRANSFERÊNCIAS CORRENTES	5.458.868,28
	1720.00.0.0.00	TRANSFERÊNCIAS DOS ESTADOS E DO DISTRITO FEDERAL E DE SUAS E	530.916,59
	040	040	27.109,91
73	1723.50.0.1.03	TRANSFERÊNCIAS DE RECURSOS DO ESTADO ATENÇÃO BÁSICA	198.204,03
	1	1	198.204,03
	621	621	198.204,03
	1002	1002	198.204,03
	310	310	198.204,03
	041	041	198.204,03
74	1723.50.0.1.04	TRANSFERÊNCIAS DE RECURSOS DO SISTEMA ÚNICO DE SAÚDE CAPS	197.163,00
	1	1	197.163,00
	621	621	197.163,00
	1002	1002	197.163,00
	310	310	197.163,00
	035	035	197.163,00
	2000.00.0.0.00	RECEITAS DE CAPITAL	1.409.715,46
	2400.00.0.0.00	TRANSFERÊNCIAS DE CAPITAL	1.409.715,46
	2410.00.0.0.00	TRANSFERÊNCIAS DA UNIÃO E DE SUAS ENTIDADES	1.409.715,46
	2411.00.0.0.00	TRANSFERÊNCIAS DE RECURSOS DO SISTEMA ÚNICO DE SAÚDE - SUS	1.409.715,46
	2411.51.0.0.00	TRANSFERÊNCIAS DE RECURSOS DO SISTEMA ÚNICO DE SAÚDE - SUS -	1.409.715,46
	2411.51.1.0.00	TRANSFERÊNCIAS DE RECURSOS DO BLOCO DE ESTRUTURAÇÃO DA REDE	1.084.396,51
81	2411.51.1.1.00	TRANSFERÊNCIAS DE RECURSOS DO BLOCO DE ESTRUTURAÇÃO DA REDE	1.084.396,51
81	2411.51.1.1.01	TRANSFERÊNCIAS DE RECURSOS DE ESTRUTURAÇÃO INVESTIMENTO	1.084.396,51
	1	1	1.084.396,51
	601	601	1.084.396,51
	1002	1002	1.084.396,51
	310	310	1.084.396,51
	039	039	1.084.396,51
	2411.51.2.0.00	TRANSFERÊNCIAS DE RECURSOS DO BLOCO DE ESTRUTURAÇÃO DA REDE	325.318,95
82	2411.51.2.1.00	TRANSFERÊNCIAS DE RECURSOS DO BLOCO DE ESTRUTURAÇÃO DA REDE	325.318,95
82	2411.51.2.1.01	TRANSFERÊNCIAS DE RECURSOS DE ESTRUTURAÇÃO ESPECIALIZADA	325.318,95
	1	1	325.318,95
	601	601	325.318,95
	1002	1002	325.318,95
	310	310	325.318,95
	046	046	325.318,95
05		FUNDO MUNICIPAL DE MEIO AMBIENTE	559.103,05
	1000.00.0.0.00	RECEITAS CORRENTES	559.103,05



PREFEITURA MUNICIPAL DE CAROEBE

AV. PERIMETRAL NORTE

01614606/0001-80

Exercício: 2023

COMPARATIVO DA RECEITA ORÇADA COM ARRECADADA

Page 14

Lei: 272, Data: 16/12/2022

FICHA	CODIGO	ESPECIFICAÇÃO	ORÇADA
05		FUNDO MUNICIPAL DE MEIO AMBIENTE	559.103,05
	1000.00.0.0.00	RECEITAS CORRENTES	559.103,05
	1100.00.0.0.00	IMPOSTOS, TAXAS E CONTRIBUIÇÕES DE MELHORIA	391.451,01
	1120.00.0.0.00	TAXAS	391.451,01
	1121.00.0.0.00	TAXAS PELO EXERCÍCIO DO PODER DE POLÍCIA	391.451,01
	1121.04.0.0.00	TAXA DE CONTROLE E FISCALIZAÇÃO AMBIENTAL	391.451,01
	1121.04.0.0.00	TAXA DE CONTROLE E FISCALIZAÇÃO AMBIENTAL	391.451,01
7	1121.04.0.1.00	TAXA DE CONTROLE E FISCALIZAÇÃO AMBIENTAL - PRINCIPAL	391.451,01
7	1121.04.0.1.01	TAXA DE CONTROLE FISCALIZAÇÃO AMBIENTAL- LICENÇA DE OPERAÇÃO	26.336,83
	1	1	26.336,83
	500	500	26.336,83
	0000	0000	26.336,83
	100	100	26.336,83
	020	020	26.336,83
8	1121.04.0.1.02	TAXA DE CONTROLE E FISCALIZAÇÃO AMBIENTAL - INSTALAÇÃO	19.072,93
	1	1	19.072,93
	500	500	19.072,93
	0000	0000	19.072,93
	100	100	19.072,93
	020	020	19.072,93
9	1121.04.0.1.03	TAXA DE CONTROLE E FISCALIZAÇÃO AMBIENTAL - LICENÇA PRÉVIA	37.180,79
	1	1	37.180,79
	500	500	37.180,79
	0000	0000	37.180,79
	100	100	37.180,79
	020	020	37.180,79
10	1121.04.0.1.04	TAXA DE CONTROLE E FISCALIZAÇÃO AMBIENTAL -SIMPLIFICADA	195.419,66
	1	1	195.419,66
	500	500	195.419,66
	0000	0000	195.419,66
	100	100	195.419,66
	020	020	195.419,66
11	1121.04.0.1.05	TAXA DE CONTROLE E FISCALIZAÇÃO AMBIENTAL - OCUPAÇÃO SOLO	113.440,80
	1	1	113.440,80
	500	500	113.440,80
	0000	0000	113.440,80
	100	100	113.440,80
	020	020	113.440,80
	1300.00.0.0.00	RECEITA PATRIMONIAL	11.997,04
	1320.00.0.0.00	VALORES MOBILIÁRIOS	11.997,04
	1321.00.0.0.00	JUROS E CORREÇÕES MONETÁRIAS	11.997,04



PREFEITURA MUNICIPAL DE CAROEBE

AV. PERIMETRAL NORTE

01614606/0001-80

Exercício: 2023

COMPARATIVO DA RECEITA ORÇADA COM ARRECADADA

Page 15

Lei: 272, Data: 16/12/2022

FICHA	CODIGO	ESPECIFICAÇÃO	ORÇADA
05		FUNDO MUNICIPAL DE MEIO AMBIENTE	559.103,05
	1000.00.0.0.00	RECEITAS CORRENTES	559.103,05
	1300.00.0.0.00	RECEITA PATRIMONIAL	11.997,04
	1320.00.0.0.00	VALORES MOBILIÁRIOS	11.997,04
	1321.01.0.0.00	REMUNERAÇÃO DE DEPOSITOS BANCARIOS	11.997,04
	1321.01.0.0.00	REMUNERAÇÃO DE DEPÓSITOS BANCÁRIOS	11.997,04
13	1321.01.0.1.00	REMUNERAÇÃO DE DEPÓSITOS BANCÁRIOS - PRINCIPAL	11.997,04
13	1321.01.0.1.00	REMUNERAÇÃO DE DEPÓSITOS BANCÁRIOS - PRINCIPAL	11.997,04
	1	1	11.997,04
	500	500	11.997,04
	0000	0000	11.997,04
	120	120	11.997,04
	002	002	11.997,04
	1700.00.0.0.00	TRANSFERÊNCIAS CORRENTES	155.655,00
	1710.00.0.0.00	TRANSFERÊNCIAS DA UNIÃO E DE SUAS ENTIDADES	155.655,00
	1717.00.0.0.00	TRANSFERÊNCIAS DE CONVÊNIO DA UNIÃO E DE SUAS ENTIDADES	155.655,00
	1717.99.0.0.00	OUTRAS TRANSFERÊNCIAS DE CONVÊNIO DA UNIÃO E DE SUAS ENTIDA	155.655,00
	1717.99.0.0.00	OUTRAS TRANSFERÊNCIAS DE CONVÊNIO DA UNIÃO E DE SUAS ENTIDA	155.655,00
64	1717.99.0.1.00	OUTRAS TRANSFERÊNCIAS DE CONVÊNIO DA UNIÃO E DE SUAS ENTIDA	155.655,00
64	1717.99.0.1.02	OUTRAS TRANSF. CONVÊNIO DA UNIÃO - MEIO AMBIENTE	155.655,00
	1	1	155.655,00
	700	700	155.655,00
	3110	3110	155.655,00
	110	110	155.655,00
	003	003	155.655,00
06		FUNDO MUNICIPAL DE ASSISTENCIA SOCIAL	1.564.789,05
	1000.00.0.0.00	RECEITAS CORRENTES	1.564.789,05
	1300.00.0.0.00	RECEITA PATRIMONIAL	25.964,54
	1320.00.0.0.00	VALORES MOBILIÁRIOS	25.964,54
	1321.00.0.0.00	JUROS E CORREÇÕES MONETÁRIAS	25.964,54
	1321.01.0.0.00	REMUNERAÇÃO DE DEPOSITOS BANCARIOS	2.605,27
	1321.01.0.0.00	REMUNERAÇÃO DE DEPÓSITOS BANCÁRIOS	2.605,27
14	1321.01.0.1.00	REMUNERAÇÃO DE DEPÓSITOS BANCÁRIOS - PRINCIPAL	2.605,27
14	1321.01.0.1.01	REMUNERAÇÃO DE DEPÓSITOS BANCÁRIOS - FMAS PROPRIO	2.605,27
	1	1	2.605,27
	500	500	2.605,27
	0000	0000	2.605,27
	400	400	2.605,27
	007	007	2.605,27
	1321.02.0.0.00	REMUNERAÇÃO DE DEPÓSITOS ESPECIAIS	23.359,27



PREFEITURA MUNICIPAL DE CAROEBE

AV. PERIMETRAL NORTE

01614606/0001-80

Exercício: 2023

COMPARATIVO DA RECEITA ORÇADA COM ARRECADADA

Page 16

Lei: 272, Data: 16/12/2022

FICHA	CODIGO	ESPECIFICAÇÃO	ORÇADA
06		FUNDO MUNICIPAL DE ASSISTENCIA SOCIAL	1.564.789,05
	1000.00.0.0.00	RECEITAS CORRENTES	1.564.789,05
	1300.00.0.0.00	RECEITA PATRIMONIAL	25.964,54
	1320.00.0.0.00	VALORES MOBILIÁRIOS	25.964,54
	1321.02.0.0.00	REMUNERAÇÃO DE DEPOSITOS ESPECIAIS	23.359,27
17	1321.02.0.1.00	REMUNERAÇÃO DE DEPOSITOS ESPECIAIS - PRINCIPAL	23.359,27
17	1321.02.0.1.01	REMUNERAÇÃO DE DEPOSITOS ESPECIAIS - FMAS PROGRAMAS E CONVEN	23.359,27
	1	1	23.359,27
	669	669	23.359,27
	0000	0000	23.359,27
	410	410	23.359,27
	030	030	23.359,27
	1700.00.0.0.00	TRANSFERÊNCIAS CORRENTES	1.538.824,51
	1710.00.0.0.00	TRANSFERÊNCIAS DA UNIÃO E DE SUAS ENTIDADES	1.538.824,51
	1716.00.0.0.00	TRANSFERÊNCIAS DE RECURSOS DO FUNDO NACIONAL DE ASSISTÊNCIA	789.002,72
	1716.50.0.0.00	TRANSFERÊNCIAS DE RECURSOS DO FUNDO NACIONAL DE ASSISTÊNCIA	789.002,72
	1716.50.0.0.00	TRANSFERÊNCIAS DE RECURSOS DO FUNDO NACIONAL DE ASSISTÊNCIA	789.002,72
46	1716.50.0.1.00	TRANSFERÊNCIAS DE RECURSOS DO FUNDO NACIONAL DE ASSISTÊNCIA	789.002,72
46	1716.50.0.1.01	TRANSF. REC. FNAS - PISO FIXO MEDIA COMPLEXIDADE	55.022,63
	1	1	55.022,63
	660	660	55.022,63
	0000	0000	55.022,63
	410	410	55.022,63
	003	003	55.022,63
47	1716.50.0.1.02	TRANSF. REC. FNAS PISO VARIÁVEL MEDIA COMPLEXIDA	44.577,89
	1	1	44.577,89
	660	660	44.577,89
	0000	0000	44.577,89
	410	410	44.577,89
	008	008	44.577,89
48	1716.50.0.1.03	TRANSF. REC. FNAS PISO BASICO FIXO - PBF	153.042,40
	1	1	153.042,40
	660	660	153.042,40
	0000	0000	153.042,40
	410	410	153.042,40
	027	027	153.042,40
49	1716.50.0.1.04	TRANSF. REC. FNAS FORTLECIMENTO DE VINCULO	67.450,97
	1	1	67.450,97
	660	660	67.450,97
	0000	0000	67.450,97
	410	410	67.450,97



PREFEITURA MUNICIPAL DE CAROEBE

AV. PERIMETRAL NORTE

01614606/0001-80

Exercício: 2023

COMPARATIVO DA RECEITA ORÇADA COM ARRECADADA

Page 17

Lei: 272, Data: 16/12/2022

FICHA	CODIGO	ESPECIFICAÇÃO	ORÇADA
06		FUNDO MUNICIPAL DE ASSISTENCIA SOCIAL	1.564.789,05
	1000.00.0.0.00	RECEITAS CORRENTES	1.564.789,05
	1700.00.0.0.0.00	TRANSFERÊNCIAS CORRENTES	1.538.824,51
	1710.00.0.0.0.00	TRANSFERÊNCIAS DA UNIÃO E DE SUAS ENTIDADES	1.538.824,51
	016	016	67.450,97
50	1716.50.0.1.05	TRANSF. REC. FNAS IND. GESTÃO DESCENTRALIZA - SUAS	39.379,65
	1	1	39.379,65
	660	660	39.379,65
	0000	0000	39.379,65
	410	410	39.379,65
	010	010	39.379,65
51	1716.50.0.1.06	TRANSF. REC. FNAS CRIANÇA FELIZ	194.228,00
	1	1	194.228,00
	660	660	194.228,00
	0000	0000	194.228,00
	410	410	194.228,00
	011	011	194.228,00
52	1716.50.0.1.07	TRANSF. REC. FNAS ACESSUAS TRABALHO	15.944,55
	1	1	15.944,55
	660	660	15.944,55
	0000	0000	15.944,55
	410	410	15.944,55
	013	013	15.944,55
53	1716.50.0.1.08	TRANSF. REC. FNAS BPC NA ESCOLA	22.083,03
	1	1	22.083,03
	669	669	22.083,03
	0000	0000	22.083,03
	410	410	22.083,03
	028	028	22.083,03
54	1716.50.0.1.09	TRANSF. RECURSOS FNAS CORONAVIRUS	94.722,04
	1	1	94.722,04
	669	669	94.722,04
	0000	0000	94.722,04
	410	410	94.722,04
	023	023	94.722,04
55	1716.50.0.1.10	TRANSF. REC. FNAS PISO DE TRANS. MEDIA COMPLEXIDADE	34.042,17
	1	1	34.042,17
	660	660	34.042,17
	0000	0000	34.042,17
	410	410	34.042,17
	032	032	34.042,17

**PREFEITURA MUNICIPAL DE CAROEBE**

AV. PERIMETRAL NORTE

01614606/0001-80

Exercício: 2023

COMPARATIVO DA RECEITA ORÇADA COM ARRECADADA

Page 18

Lei: 272, Data: 16/12/2022

FICHA	CODIGO	ESPECIFICAÇÃO	ORÇADA
06		FUNDO MUNICIPAL DE ASSISTENCIA SOCIAL	1.564.789,05
	1000.00.0.0.00	RECEITAS CORRENTES	1.564.789,05
	1700.00.0.0.00	TRANSFERÊNCIAS CORRENTES	1.538.824,51
	1710.00.0.0.00	TRANSFERÊNCIAS DA UNIÃO E DE SUAS ENTIDADES	1.538.824,51
56	1716.50.0.1.11	TRANSF.RECURSOS FNAS IGD AUXILIO BRASIL	68.509,39
	1	1	68.509,39
	660	660	68.509,39
	0000	0000	68.509,39
	410	410	68.509,39
	031	031	68.509,39
	1717.00.0.0.00	TRANSFERÊNCIAS DE CONVÊNIO DA UNIÃO E DE SUAS ENTIDADES	749.821,79
	1717.52.0.0.00	TRANSFERÊNCIAS DE CONVÊNIO DA UNIÃO DESTINADAS A PROGRAMAS	749.821,79
	1717.52.0.0.00	TRANSFERÊNCIAS DE CONVÊNIO DA UNIÃO DESTINADAS A PROGRAMAS	749.821,79
59	1717.52.0.1.00	TRANSFERÊNCIAS DE CONVÊNIO DA UNIÃO DESTINADAS A PROGRAMAS	749.821,79
59	1717.52.0.1.01	TRANSF.REC. CONVÊNIO DA UNIÃO DESTINADAS A PROGRAMAS FNAS	316.889,33
	1	1	316.889,33
	665	665	316.889,33
	0000	0000	316.889,33
	410	410	316.889,33
	029	029	316.889,33
60	1717.52.0.1.02	TRANSF. CONVÊNIO UNIÃO DESTINADAS PROGRAMAS SIGTV - CUSTEIO	137.180,34
	1	1	137.180,34
	665	665	137.180,34
	0000	0000	137.180,34
	410	410	137.180,34
	033	033	137.180,34
61	1717.52.0.1.03	TRANSF. CONVÊNIO UNIÃO DESTINADAS PROGRAMAS PSE CALAMIDADE	100.980,12
	1	1	100.980,12
	665	665	100.980,12
	0000	0000	100.980,12
	410	410	100.980,12
	034	034	100.980,12
62	1717.52.0.1.04	TRANSF. CONVÊNIO UNIÃO DESTINADAS PROGRAMAS PSB-CALAMIDAD	194.772,00
	1	1	194.772,00
	665	665	194.772,00
	0000	0000	194.772,00
	410	410	194.772,00
	035	035	194.772,00
07		MDE - MANUTENÇÃO E DESENVOLVIMENTO DO ENSINO	2.241.554,60
	1000.00.0.0.00	RECEITAS CORRENTES	978.274,46
	1300.00.0.0.00	RECEITA PATRIMONIAL	40.535,78



PREFEITURA MUNICIPAL DE CAROEBE

AV. PERIMETRAL NORTE

01614606/0001-80

Exercício: 2023

COMPARATIVO DA RECEITA ORÇADA COM ARRECADADA

Page 19

Lei: 272, Data: 16/12/2022

FICHA	CODIGO	ESPECIFICAÇÃO	ORÇADA
07		MDE - MANUTENÇÃO E DESENVOLVIMENTO DO ENSINO	2.241.554,60
	1000.00.0.0.00	RECEITAS CORRENTES	978.274,46
	1300.00.0.0.00	RECEITA PATRIMONIAL	40.535,78
	1320.00.0.0.00	VALORES MOBILIÁRIOS	40.535,78
	1321.00.0.0.00	JUROS E CORREÇÕES MONETÁRIAS	40.535,78
	1321.01.0.0.00	REMUNERAÇÃO DE DEPÓSITOS BANCÁRIOS	15.371,56
	1321.01.0.0.00	REMUNERAÇÃO DE DEPÓSITOS BANCÁRIOS	15.371,56
15	1321.01.0.1.00	REMUNERAÇÃO DE DEPÓSITOS BANCÁRIOS - PRINCIPAL	15.371,56
15	1321.01.0.1.03	REMUNERAÇÃO DE DEPÓSITOS BANCÁRIOS -MDE	15.371,56
	1	1	15.371,56
	500	500	15.371,56
	0000	0000	15.371,56
	200	200	15.371,56
	014	014	15.371,56
	1321.02.0.0.00	REMUNERAÇÃO DE DEPÓSITOS ESPECIAIS	25.164,22
	1321.02.0.0.00	REMUNERAÇÃO DE DEPÓSITOS ESPECIAIS	25.164,22
22	1321.02.0.1.00	REMUNERAÇÃO DE DEPÓSITOS ESPECIAIS - PRINCIPAL	25.164,22
22	1321.02.0.1.06	REMUNERAÇÃO DE DEPÓSITOS ESPECIAIS - FNDE	25.164,22
	1	1	25.164,22
	599	599	25.164,22
	1001	1001	25.164,22
	210	210	25.164,22
	014	014	25.164,22
	1700.00.0.0.00	TRANSFERÊNCIAS CORRENTES	937.738,68
	1710.00.0.0.00	TRANSFERÊNCIAS DA UNIÃO E DE SUAS ENTIDADES	937.738,68
	1714.00.0.0.00	TRANSFERÊNCIAS DE RECURSOS DO FUNDO NACIONAL DO DESENVOLVIME	573.098,43
	1714.50.0.0.00	TRANSFERÊNCIAS DO SALÁRIO-EDUCAÇÃO	133.380,77
	1714.50.0.0.00	TRANSFERÊNCIAS DO SALÁRIO-EDUCAÇÃO	133.380,77
41	1714.50.0.1.00	TRANSFERÊNCIAS DO SALÁRIO-EDUCAÇÃO - PRINCIPAL	133.380,77
41	1714.50.0.1.01	TRANSF.REC. FNDE SALÁRIO-EDUCAÇÃO -QSE	133.380,77
	1	1	133.380,77
	550	550	133.380,77
	1001	1001	133.380,77
	210	210	133.380,77
	003	003	133.380,77
	1714.51.0.0.00	TRANSFERÊNCIAS DIRETAS DO FNDE REFERENTES AO PROGRAMA DINHEI	16.638,00
	1714.51.0.0.00	TRANSFERÊNCIAS DIRETAS DO FNDE REFERENTES AO PROGRAMA DINHEI	16.638,00
42	1714.51.0.1.00	TRANSFERÊNCIAS DIRETAS DO FNDE REFERENTES AO PROGRAMA DINHEI	16.638,00
42	1714.51.0.1.01	TRANSF. REC. FNDE REFERENTES AO PDDE	16.638,00
	1	1	16.638,00
	551	551	16.638,00



PREFEITURA MUNICIPAL DE CAROEBE

AV. PERIMETRAL NORTE

01614606/0001-80

Exercício: 2023

COMPARATIVO DA RECEITA ORÇADA COM ARRECADADA

Page 20

Lei: 272, Data: 16/12/2022

FICHA	CODIGO	ESPECIFICAÇÃO	ORÇADA
07		MDE - MANUTENÇÃO E DESENVOLVIMENTO DO ENSINO	2.241.554,60
	1000.00.0.0.00	RECEITAS CORRENTES	978.274,46
	1700.00.0.0.00	TRANSFERÊNCIAS CORRENTES	937.738,68
	1710.00.0.0.00	TRANSFERÊNCIAS DA UNIÃO E DE SUAS ENTIDADES	937.738,68
	1001	1001	16.638,00
	210	210	16.638,00
	004	004	16.638,00
	1714.52.0.0.00	TRANSFERÊNCIAS REFERENTES AO PROGRAMA NACIONAL DE ALIMENTAÇÃO	177.626,51
	1714.52.0.0.00	TRANSFERÊNCIAS REFERENTES AO PROGRAMA NACIONAL DE ALIMENTAÇÃO	177.626,51
43	1714.52.0.1.00	TRANSFERÊNCIAS REFERENTES AO PROGRAMA NACIONAL DE ALIMENTAÇÃO	177.626,51
43	1714.52.0.1.01	TRANSF.REC. FNDE REFERENTE PNAE	177.626,51
	1	1	177.626,51
	552	552	177.626,51
	1001	1001	177.626,51
	210	210	177.626,51
	005	005	177.626,51
	1714.53.0.0.00	TRANSFERÊNCIAS REFERENTES AO PROGRAMA NACIONAL DE APOIO AO T	180.009,81
	1714.53.0.0.00	TRANSFERÊNCIAS REFERENTES AO PROGRAMA NACIONAL DE APOIO AO T	180.009,81
44	1714.53.0.1.00	TRANSFERÊNCIAS REFERENTES AO PROGRAMA NACIONAL DE APOIO AO T	180.009,81
44	1714.53.0.1.01	TRANSF.REC. FNDE REFERENTE PNAT	180.009,81
	1	1	180.009,81
	553	553	180.009,81
	1001	1001	180.009,81
	210	210	180.009,81
	006	006	180.009,81
	1714.99.0.0.00	OUTRAS TRANSFERÊNCIAS DIRETAS DO FUNDO NACIONAL DO DESENVOLV	65.443,34
	1714.99.0.0.00	OUTRAS TRANSFERÊNCIAS DIRETAS DO FUNDO NACIONAL DO DESENVOLV	65.443,34
45	1714.99.0.1.00	OUTRAS TRANSFERÊNCIAS DIRETAS DO FUNDO NACIONAL DO DESENVOLV	65.443,34
45	1714.99.0.1.01	OUTRAS TRANSFERÊNCIAS DIRETAS DO FNDE - COVID 19	65.443,34
	1	1	65.443,34
	569	569	65.443,34
	1001	1001	65.443,34
	210	210	65.443,34
	011	011	65.443,34
	1717.00.0.0.00	TRANSFERÊNCIAS DE CONVÊNIO DA UNIÃO E DE SUAS ENTIDADES	364.640,25
	1717.51.0.0.00	TRANSFERÊNCIAS DE CONVÊNIO DA UNIÃO DESTINADAS A PROGRAMAS	364.640,25
	1717.51.0.0.00	TRANSFERÊNCIAS DE CONVÊNIO DA UNIÃO DESTINADAS A PROGRAMAS	364.640,25
58	1717.51.0.1.00	TRANSFERÊNCIAS DE CONVÊNIO DA UNIÃO DESTINADAS A PROGRAMAS	364.640,25
58	1717.51.0.1.01	TRANSF.REC. CONVÊNIO UNIÃO DESTINADAS A PROGRAMAS FNDE	364.640,25
	1	1	364.640,25
	570	570	364.640,25



PREFEITURA MUNICIPAL DE CAROEBE

AV. PERIMETRAL NORTE

01614606/0001-80

Exercício: 2023

COMPARATIVO DA RECEITA ORÇADA COM ARRECADADA

Page 21

Lei: 272, Data: 16/12/2022

FICHA	CODIGO	ESPECIFICAÇÃO	ORÇADA
07		MDE - MANUTENÇÃO E DESENVOLVIMENTO DO ENSINO	2.241.554,60
	1000.00.0.0.00	RECEITAS CORRENTES	978.274,46
	1700.00.0.0.00	TRANSFERÊNCIAS CORRENTES	937.738,68
	1710.00.0.0.00	TRANSFERÊNCIAS DA UNIÃO E DE SUAS ENTIDADES	937.738,68
	1001	1001	364.640,25
	210	210	364.640,25
	001	001	364.640,25
	2000.00.0.0.00	RECEITAS DE CAPITAL	1.263.280,14
	2400.00.0.0.00	TRANSFERÊNCIAS DE CAPITAL	1.263.280,14
	2410.00.0.0.00	TRANSFERÊNCIAS DA UNIÃO E DE SUAS ENTIDADES	1.263.280,14
	2412.00.0.0.00	TRANSFERÊNCIAS DE RECURSOS DO FUNDO NACIONAL DO DESENVOLVIME	1.263.280,14
	2412.50.0.0.00	TRANSFERÊNCIAS DE RECURSOS DESTINADOS A PROGRAMAS DE EDUCAÇÃO	1.263.280,14
	2412.50.9.0.00	OUTRAS TRANSFERÊNCIAS DESTINADAS A PROGRAMAS DE EDUCAÇÃO	1.263.280,14
83	2412.50.9.1.00	OUTRAS TRANSFERÊNCIAS DESTINADAS A PROGRAMAS DE EDUCAÇÃO - P	1.263.280,14
83	2412.50.9.1.01	OUTRAS TRANSF.REC. PROGRAMAS DE EDUCAÇÃO - CULTURA	212.933,24
	1	1	212.933,24
	700	700	212.933,24
	3110	3110	212.933,24
	210	210	212.933,24
	012	012	212.933,24
84	2412.50.9.1.02	OUTRAS TRANS.REC. PROGRAMAS DE EDUCAÇÃO - ESPORTE	648.562,50
	1	1	648.562,50
	700	700	648.562,50
	3110	3110	648.562,50
	210	210	648.562,50
	013	013	648.562,50
85	2412.50.9.1.03	OUTRAS TRANSF.REC. PROGRAMAS DE EDUCAÇÃO	401.784,40
	1	1	401.784,40
	570	570	401.784,40
	3110	3110	401.784,40
	210	210	401.784,40
	001	001	401.784,40
TOTAL			50.011.618,00



PREFEITURA MUNICIPAL DE CAROEBE

AV. PERIMETRAL NORTE

01614606/0001-80

Exercício: 2023

CONSOLIDAÇÃO GERAL DA DESPESA

Lei: 272, Data: 16/12/2022

CODIGO	ESPECIFICAÇÃO	DOTAÇÃO
07	MDE - MANUTENÇÃO E DESENVOLVIMENTO DO ENSINO	4.079.488,35
02	PODER EXECUTIVO	4.079.488,35
0207	MDE - MANUTENÇÃO E DESENVOLVIMENTO DO ENSINO	4.079.488,35
020700	SECRETARIA MUNICIPAL EDUCAÇÃO E CULTURA	934.485,06
04	Administração	108.439,65
306	Alimentação e Nutrição	108.439,65
7C 0	GESTÃO DA MANUTENÇÃO E DESENVOLVIMENTO DE ENSINO - MDE	108.439,65
2103	Complementação da Merenda Escolar - MDE	108.439,65
0000	Complementação da Merenda Escolar - MDE	108.439,65
3	DESPESAS CORRENTES	108.439,65
3	OUTRAS DESPESAS CORRENTES	108.439,65
90	APLICAÇÕES DIRETAS	108.439,65
30	MATERIAL DE CONSUMO	80.457,29
3.3.90.30.00	MATERIAL DE CONSUMO	80.457,29
1	Recursos do Exercício Corrente	80.457,29
500	Recursos não Vinculados de Impostos	80.457,29
0000	Não se aplica	80.457,29
200	EDUCAÇÃO - Despesas com MDE	80.457,29
013	COMPLEMENTAÇÃO MERANDA	80.457,29
39	OUTROS SERVIÇOS DE TERCEIROS - PESSOA JURÍDICA	27.982,36
3.3.90.39.00	OUTROS SERVIÇOS DE TERCEIROS - PESSOA JURÍDICA	27.982,36
1	Recursos do Exercício Corrente	27.982,36
500	Recursos não Vinculados de Impostos	27.982,36
0000	Não se aplica	27.982,36
200	EDUCAÇÃO - Despesas com MDE	27.982,36
013	COMPLEMENTAÇÃO MERANDA	27.982,36
12	Educação	823.451,16
122	Administração Geral	440.580,83
7000	GESTÃO DA MANUTENÇÃO E DESENVOLVIMENTO DE ENSINO - MDE	440.580,83
2019	Gestão das Atividades da Sec. Mun. de Educação, Cultura e Desporto	386.361,01
0000	Gestão das Atividades da Sec. Mun. de Educação, Cultura e Desporto	386.361,01
3	DESPESAS CORRENTES	370.357,98
1	PESSOAL E ENCARGOS SOCIAIS	258.161,25
90	APLICAÇÕES DIRETAS	258.161,25
04	CONTRATAÇÃO POR TEMPO DETERMINADO	69.163,15
3.1.90.04.00	CONTRATAÇÃO POR TEMPO DETERMINADO	69.163,15
1	Recursos do Exercício Corrente	69.163,15



PREFEITURA MUNICIPAL DE CAROEBE

AV. PERIMETRAL NORTE

01614606/0001-80

Exercício: 2023

CONSOLIDAÇÃO GERAL DA DESPESA

Lei: 272, Data: 16/12/2022

CODIGO	ESPECIFICAÇÃO	DOTAÇÃO
07	MDE - MANUTENÇÃO E DESENVOLVIMENTO DO ENSINO	4.079.488,35
02	PODER EXECUTIVO	4.079.488,35
0207	MDE - MANUTENÇÃO E DESENVOLVIMENTO DO ENSINO	4.079.488,35
020700	SECRETARIA MUNICIPAL EDUCAÇÃO E CULTURA	934.485,06
2019	Gestão das Atividades da Sec. Mun. de Educação, Cultura e Desporto	386.361,01
0000	Gestão das Atividades da Sec. Mun. de Educação, Cultura e Desporto	386.361,01
3	DESPESAS CORRENTES	370.357,98
1	PESSOAL E ENCARGOS SOCIAIS	258.161,25
90	APLICAÇÕES DIRETAS	258.161,25
04	CONTRATAÇÃO POR TEMPO DETERMINADO	69.163,15
3.1.90.04.00	CONTRATAÇÃO POR TEMPO DETERMINADO	69.163,15
1	Recursos do Exercício Corrente	69.163,15
500	Recursos não Vinculados de Impostos	69.163,15
0000	Não se aplica	69.163,15
200	EDUCAÇÃO - Despesas com MDE	69.163,15
001	RECURSO PROPRIOS 25%	69.163,15
11	VENCIMENTOS E VANTAGENS FIXAS - PESSOAL CIVIL	129.329,68
3.1.90.11.00	VENCIMENTOS E VANTAGENS FIXAS - PESSOAL CIVIL	129.329,68
1	Recursos do Exercício Corrente	129.329,68
500	Recursos não Vinculados de Impostos	129.329,68
0000	Não se aplica	129.329,68
200	EDUCAÇÃO - Despesas com MDE	129.329,68
001	RECURSO PROPRIOS 25%	129.329,68
13	OBRIGAÇÕES PATRONAIS	59.668,42
3.1.90.13.00	OBRIGAÇÕES PATRONAIS	59.668,42
1	Recursos do Exercício Corrente	59.668,42
500	Recursos não Vinculados de Impostos	59.668,42
0000	Não se aplica	59.668,42
200	EDUCAÇÃO - Despesas com MDE	59.668,42
001	RECURSO PROPRIOS 25%	59.668,42
3	OUTRAS DESPESAS CORRENTES	112.196,73
90	APLICAÇÕES DIRETAS	112.196,73
14	DIÁRIAS - CIVIL	28.722,10
3.3.90.14.00	DIÁRIAS - CIVIL	28.722,10
1	Recursos do Exercício Corrente	28.722,10
500	Recursos não Vinculados de Impostos	28.722,10
0000	Não se aplica	28.722,10
200	EDUCAÇÃO - Despesas com MDE	28.722,10



PREFEITURA MUNICIPAL DE CAROEBE

AV. PERIMETRAL NORTE

01614606/0001-80

Exercício: 2023

CONSOLIDAÇÃO GERAL DA DESPESA

Lei: 272, Data: 16/12/2022

CODIGO	ESPECIFICAÇÃO	DOTAÇÃO
07	MDE - MANUTENÇÃO E DESENVOLVIMENTO DO ENSINO	4.079.488,35
02	PODER EXECUTIVO	4.079.488,35
0207	MDE - MANUTENÇÃO E DESENVOLVIMENTO DO ENSINO	4.079.488,35
020700	SECRETARIA MUNICIPAL EDUCAÇÃO E CULTURA	934.485,06
2019	Gestão das Atividades da Sec. Mun. de Educação, Cultura e Desporto	386.361,01
0000	Gestão das Atividades da Sec. Mun. de Educação, Cultura e Desporto	386.361,01
3	DESPESAS CORRENTES	370.357,98
3	OUTRAS DESPESAS CORRENTES	112.196,73
90	APLICAÇÕES DIRETAS	112.196,73
14	DIÁRIAS - CIVIL	28.722,10
3.3.90.14.00	DIÁRIAS - CIVIL	28.722,10
1	Recursos do Exercício Corrente	28.722,10
500	Recursos não Vinculados de Impostos	28.722,10
0000	Não se aplica	28.722,10
200	EDUCAÇÃO - Despesas com MDE	28.722,10
001	RECURSO PROPRIOS 25%	13.350,54
014	APLICAÇÃO FINANCEIRA MDE	15.371,56
30	MATERIAL DE CONSUMO	21.279,09
3.3.90.30.00	MATERIAL DE CONSUMO	21.279,09
1	Recursos do Exercício Corrente	21.279,09
500	Recursos não Vinculados de Impostos	21.279,09
0000	Não se aplica	21.279,09
200	EDUCAÇÃO - Despesas com MDE	21.279,09
001	RECURSO PROPRIOS 25%	21.279,09
36	OUTROS SERVIÇOS DE TERCEIROS - PESSOA FÍSICA	20.025,80
3.3.90.36.00	OUTROS SERVIÇOS DE TERCEIROS - PESSOA FÍSICA	20.025,80
1	Recursos do Exercício Corrente	20.025,80
500	Recursos não Vinculados de Impostos	20.025,80
0000	Não se aplica	20.025,80
200	EDUCAÇÃO - Despesas com MDE	20.025,80
001	RECURSO PROPRIOS 25%	20.025,80
39	OUTROS SERVIÇOS DE TERCEIROS - PESSOA JURÍDICA	36.248,79
3.3.90.39.00	OUTROS SERVIÇOS DE TERCEIROS - PESSOA JURÍDICA	36.248,79
1	Recursos do Exercício Corrente	36.248,79
500	Recursos não Vinculados de Impostos	36.248,79
0000	Não se aplica	36.248,79
200	EDUCAÇÃO - Despesas com MDE	36.248,79
001	RECURSO PROPRIOS 25%	36.248,79



PREFEITURA MUNICIPAL DE CAROEBE

AV. PERIMETRAL NORTE

01614606/0001-80

Exercício: 2023

CONSOLIDAÇÃO GERAL DA DESPESA

Lei: 272, Data: 16/12/2022

CODIGO	ESPECIFICAÇÃO	DOTAÇÃO
07	MDE - MANUTENÇÃO E DESENVOLVIMENTO DO ENSINO	4.079.488,35
02	PODER EXECUTIVO	4.079.488,35
0207	MDE - MANUTENÇÃO E DESENVOLVIMENTO DO ENSINO	4.079.488,35
020700	SECRETARIA MUNICIPAL EDUCAÇÃO E CULTURA	934.485,06
2019	Gestão das Atividades da Sec. Mun. de Educação, Cultura e Desporto	386.361,01
0000	Gestão das Atividades da Sec. Mun. de Educação, Cultura e Desporto	386.361,01
3	DESPESAS CORRENTES	370.357,98
3	OUTRAS DESPESAS CORRENTES	112.196,73
90	APLICAÇÕES DIRETAS	112.196,73
92	DESPESAS DE EXERCÍCIOS ANTERIORES	5.920,95
3.3.90.92.00	DESPESAS DE EXERCÍCIOS ANTERIORES	5.920,95
1	Recursos do Exercício Corrente	5.920,95
500	Recursos não Vinculados de Impostos	5.920,95
0000	Não se aplica	5.920,95
200	EDUCAÇÃO - Despesas com MDE	5.920,95
001	RECURSO PROPRIOS 25%	5.920,95
4	DESPESAS DE CAPITAL	16.003,03
4	INVESTIMENTOS	16.003,03
90	APLICAÇÕES DIRETAS	16.003,03
52	EQUIPAMENTOS E MATERIAL PERMANENTE	16.003,03
4.4.90.52.00	EQUIPAMENTOS E MATERIAL PERMANENTE	16.003,03
1	Recursos do Exercício Corrente	16.003,03
500	Recursos não Vinculados de Impostos	16.003,03
0000	Não se aplica	16.003,03
200	EDUCAÇÃO - Despesas com MDE	16.003,03
001	RECURSO PROPRIOS 25%	16.003,03
2100	Manutenção do Patrimônio Público	54.219,82
0000	MANUTENCAO DO PATRIMONIO PUBLICO	54.219,82
3	DESPESAS CORRENTES	54.219,82
3	OUTRAS DESPESAS CORRENTES	54.219,82
90	APLICAÇÕES DIRETAS	54.219,82
30	MATERIAL DE CONSUMO	27.109,91
3 3.90.30.00	MATERIAL DE CONSUMO	27.109,91
1	Recursos do Exercício Corrente	27.109,91
500	Recursos não Vinculados de Impostos	27.109,91
0000	Não se aplica	27.109,91
200	EDUCAÇÃO - Despesas com MDE	27.109,91



PREFEITURA MUNICIPAL DE CAROEBE

AV. PERIMETRAL NORTE

01614606/0001-80

Exercício: 2023

CONSOLIDAÇÃO GERAL DA DESPESA

Lei: 272, Data: 16/12/2022

CODIGO	ESPECIFICAÇÃO	DOTAÇÃO
07	MDE - MANUTENÇÃO E DESENVOLVIMENTO DO ENSINO	4.079.488,35
02	PODER EXECUTIVO	4.079.488,35
0207	MDE - MANUTENÇÃO E DESENVOLVIMENTO DO ENSINO	4.079.488,35
020700	SECRETARIA MUNICIPAL EDUCAÇÃO E CULTURA	934.485,06
2100	Manutenção do Patrimônio Público	54.219,82
0000	MANUTENCAO DO PATRIMONIO PUBLICO	54.219,82
3	DESPESAS CORRENTES	54.219,82
3	OUTRAS DESPESAS CORRENTES	54.219,82
90	APLICAÇÕES DIRETAS	54.219,82
30	MATERIAL DE CONSUMO	27.109,91
3.3.90.30.00	MATERIAL DE CONSUMO	27.109,91
1	Recursos do Exercício Corrente	27.109,91
500	Recursos não Vinculados de Impostos	27.109,91
0000	Não se aplica	27.109,91
200	EDUCAÇÃO - Despesas com MDE	27.109,91
001	RECURSO PROPRIOS 25%	27.109,91
39	OUTROS SERVIÇOS DE TERCEIROS - PESSOA JURÍDICA	27.109,91
3.3.90.39.00	OUTROS SERVIÇOS DE TERCEIROS - PESSOA JURÍDICA	27.109,91
1	Recursos do Exercício Corrente	27.109,91
500	Recursos não Vinculados de Impostos	27.109,91
0000	Não se aplica	27.109,91
200	EDUCAÇÃO - Despesas com MDE	27.109,91
001	RECURSO PROPRIOS 25%	27.109,91
123	Administração Financeira	65.443,34
7000	GESTÃO DA MANUTENÇÃO E DESENVOLVIMENTO DE ENSINO - MDE	65.443,34
2107	Enfrentamento da Emergência de Saúde - CORONAVÍRUS - COVID 19	65.443,34
0000	ENFRENTAMENTO DA EMERGENCIA DE SAÚDE - CORONAVIRUS - COVID 19	65.443,34
3	DESPESAS CORRENTES	54.599,37
1	PESSOAL E ENCARGOS SOCIAIS	13.934,50
90	APLICAÇÕES DIRETAS	13.934,50
04	CONTRATAÇÃO POR TEMPO DETERMINADO	13.934,50
3.1.90.04.00	CONTRATAÇÃO POR TEMPO DETERMINADO	13.934,50
1	Recursos do Exercício Corrente	13.934,50
569	Outras Transferências de Recursos do FNDE	13.934,50
1001	Identificação das despesas com manutenção e desenvolvimento do ensino	13.934,50
210	EDUCAÇÃO - Convênios/entidades/fundos	13.934,50
011	COVID 19 - ENFRENTAMENTO	13.934,50



PREFEITURA MUNICIPAL DE CAROEBE

AV. PERIMETRAL NORTE

01614606/0001-80

Exercício: 2023

CONSOLIDAÇÃO GERAL DA DESPESA

Lei: 272, Data: 16/12/2022

CODIGO	ESPECIFICAÇÃO	DOTAÇÃO
07	MDE - MANUTENÇÃO E DESENVOLVIMENTO DO ENSINO	4.079.488,35
02	PODER EXECUTIVO	4.079.488,35
0207	MDE - MANUTENÇÃO E DESENVOLVIMENTO DO ENSINO	4.079.488,35
020700	SECRETARIA MUNICIPAL EDUCAÇÃO E CULTURA	934.485,06
2107	Enfrentamento da Emergência de Saúde - CORONAVÍRUS - COVID 19	65.443,34
0000	ENFRENTAMENTO DA EMERGENCIA DE SAÚDE - CORONAVIRUS - COVID 19	65.443,34
3	DESPESAS CORRENTES	54.599,37
3	OUTRAS DESPESAS CORRENTES	40.664,87
90	APLICAÇÕES DIRETAS	40.664,87
14	DIÁRIAS - CIVIL	5.421,98
3.3.90.14.00	DIÁRIAS - CIVIL	5.421,98
1	Recursos do Exercício Corrente	5.421,98
569	Outras Transferências de Recursos do FNDE	5.421,98
1001	Identificação das despesas com manutenção e desenvolvimento do ensino	5.421,98
210	EDUCAÇÃO - Convênios/entidades/fundos	5.421,98
011	COVID 19 - ENFRENTAMENTO	5.421,98
30	MATERIAL DE CONSUMO	16.265,95
3.3.90.30.00	MATERIAL DE CONSUMO	16.265,95
1	Recursos do Exercício Corrente	16.265,95
569	Outras Transferências de Recursos do FNDE	16.265,95
1001	Identificação das despesas com manutenção e desenvolvimento do ensino	16.265,95
210	EDUCAÇÃO - Convênios/entidades/fundos	16.265,95
011	COVID 19 - ENFRENTAMENTO	16.265,95
32	MATERIAL, BEM OU SERVIÇO PARA DISTRIBUIÇÃO GRATUITA	5.421,98
3.3.90.32.00	Material, Bem ou Serviço para Distribuição Gratuita	5.421,98
1	Recursos do Exercício Corrente	5.421,98
569	Outras Transferências de Recursos do FNDE	5.421,98
1001	Identificação das despesas com manutenção e desenvolvimento do ensino	5.421,98
210	EDUCAÇÃO - Convênios/entidades/fundos	5.421,98
011	COVID 19 - ENFRENTAMENTO	5.421,98
39	OUTROS SERVIÇOS DE TERCEIROS - PESSOA JURÍDICA	13.554,96
3.3.90.39.00	OUTROS SERVIÇOS DE TERCEIROS - PESSOA JURÍDICA	13.554,96
1	Recursos do Exercício Corrente	13.554,96
569	Outras Transferências de Recursos do FNDE	13.554,96
1001	Identificação das despesas com manutenção e desenvolvimento do ensino	13.554,96
210	EDUCAÇÃO - Convênios/entidades/fundos	13.554,96
011	COVID 19 - ENFRENTAMENTO	13.554,96
4	DESPESAS DE CAPITAL	10.843,97



PREFEITURA MUNICIPAL DE CAROEBE

AV. PERIMETRAL NORTE

01614606/0001-80

Exercício: 2023

CONSOLIDAÇÃO GERAL DA DESPESA

Lei: 272, Data: 16/12/2022

CODIGO	ESPECIFICAÇÃO	DOTAÇÃO
07	MDE - MANUTENÇÃO E DESENVOLVIMENTO DO ENSINO	4.079.488,35
02	PODER EXECUTIVO	4.079.488,35
0207	MDE - MANUTENÇÃO E DESENVOLVIMENTO DO ENSINO	4.079.488,35
020700	SECRETARIA MUNICIPAL EDUCAÇÃO E CULTURA	934.485,06
2107	Enfrentamento da Emergência de Saúde - CORONAVÍRUS - COVID 19	65.443,34
0000	ENFRENTAMENTO DA EMERGENCIA DE SAÚDE - CORONAVIRUS - COVID 19	65.443,34
4	DESPESAS DE CAPITAL	10.843,97
4	INVESTIMENTOS	10.843,97
90	APLICAÇÕES DIRETAS	10.843,97
52	EQUIPAMENTOS E MATERIAL PERMANENTE	10.843,97
4.4.90.52.00	EQUIPAMENTOS E MATERIAL PERMANENTE	10.843,97
1	Recursos do Exercício Corrente	10.843,97
569	Outras Transferências de Recursos do FNDE	10.843,97
1001	Identificação das despesas com manutenção e desenvolvimento do ensino	10.843,97
210	EDUCAÇÃO - Convênios/entidades/fundos	10.843,97
011	COVID 19 - ENFRENTAMENTO	10.843,97
306	Alimentação e Nutrição	12.314,14
7000	GESTÃO DA MANUTENÇÃO E DESENVOLVIMENTO DE ENSINO - MDE	12.314,14
2084	Manutenção e Gestão do Conselho de Alimentação Escolar	12.314,14
0000	Manutenção e Gestão do Conselho de Alimentação Escolar	12.314,14
3	DESPESAS CORRENTES	12.314,14
3	OUTRAS DESPESAS CORRENTES	12.314,14
90	APLICAÇÕES DIRETAS	12.314,14
14	DIÁRIAS - CIVIL	1.633,69
3.3.90.14.00	DIÁRIAS - CIVIL	1.633,69
1	Recursos do Exercício Corrente	1.633,69
500	Recursos não Vinculados de Impostos	1.633,69
0000	Não se aplica	1.633,69
200	EDUCAÇÃO - Despesas com MDE	1.633,69
001	RECURSO PROPRIOS 25%	1.633,69
30	MATERIAL DE CONSUMO	4.005,17
3.3.90.30.00	MATERIAL DE CONSUMO	4.005,17
1	Recursos do Exercício Corrente	4.005,17
500	Recursos não Vinculados de Impostos	4.005,17
0000	Não se aplica	4.005,17
200	EDUCAÇÃO - Despesas com MDE	4.005,17
001	RECURSO PROPRIOS 25%	4.005,17



PREFEITURA MUNICIPAL DE CAROEBE

AV. PERIMETRAL NORTE

01614606/0001-80

Exercício: 2023

CONSOLIDAÇÃO GERAL DA DESPESA

Lei: 272, Data: 16/12/2022

CODIGO	ESPECIFICAÇÃO	DOTAÇÃO
07	MDE - MANUTENÇÃO E DESENVOLVIMENTO DO ENSINO	4.079.488,35
02	PODER EXECUTIVO	4.079.488,35
0207	MDE - MANUTENÇÃO E DESENVOLVIMENTO DO ENSINO	4.079.488,35
020700	SECRETARIA MUNICIPAL EDUCAÇÃO E CULTURA	934.485,06
2084	Manutenção e Gestão do Conselho de Alimentação Escolar	12.314,14
0000	Manutenção e Gestão do Conselho de Alimentação Escolar	12.314,14
3	DESPESAS CORRENTES	12.314,14
3	OUTRAS DESPESAS CORRENTES	12.314,14
90	APLICAÇÕES DIRETAS	12.314,14
36	OUTROS SERVIÇOS DE TERCEIROS - PESSOA FÍSICA	2.670,11
3.3.90.36.00	OUTROS SERVIÇOS DE TERCEIROS - PESSOA FÍSICA	2.670,11
1	Recursos do Exercício Corrente	2.670,11
500	Recursos não Vinculados de Impostos	2.670,11
0000	Não se aplica	2.670,11
200	EDUCAÇÃO - Despesas com MDE	2.670,11
001	RECURSO PROPRIOS 25%	2.670,11
39	OUTROS SERVIÇOS DE TERCEIROS - PESSOA JURÍDICA	4.005,17
3.3.90.39.00	OUTROS SERVIÇOS DE TERCEIROS - PESSOA JURÍDICA	4.005,17
1	Recursos do Exercício Corrente	4.005,17
500	Recursos não Vinculados de Impostos	4.005,17
0000	Não se aplica	4.005,17
200	EDUCAÇÃO - Despesas com MDE	4.005,17
001	RECURSO PROPRIOS 25%	4.005,17
361	Ensino Fundamental	283.424,92
7000	GESTÃO DA MANUTENÇÃO E DESENVOLVIMENTO DE ENSINO - MDE	283.424,92
1005	Construção de Escolas Municipais	24.219,82
0000	Construção de Escolas Municipais	24.219,82
4	DESPESAS DE CAPITAL	24.219,82
4	INVESTIMENTOS	24.219,82
90	APLICAÇÕES DIRETAS	24.219,82
51	OBRAS E INSTALAÇÕES	24.219,82
4.4.90.51.00	OBRAS E INSTALAÇÕES	24.219,82
1	Recursos do Exercício Corrente	24.219,82
500	Recursos não Vinculados de Impostos	24.219,82
0000	Não se aplica	24.219,82
200	EDUCAÇÃO - Despesas com MDE	24.219,82
001	RECURSO PROPRIOS 25%	24.219,82



PREFEITURA MUNICIPAL DE CAROEBE

AV. PERIMETRAL NORTE

01614606/0001-80

Exercício: 2023

CONSOLIDAÇÃO GERAL DA DESPESA

Lei: 272, Data: 16/12/2022

CODIGO	ESPECIFICAÇÃO	DOTAÇÃO
07	MDE - MANUTENÇÃO E DESENVOLVIMENTO DO ENSINO	4.079.488,35
02	PODER EXECUTIVO	4.079.488,35
0207	MDE - MANUTENÇÃO E DESENVOLVIMENTO DO ENSINO	4.079.488,35
020700	SECRETARIA MUNICIPAL EDUCAÇÃO E CULTURA	934.485,06
2019	Gestão das Atividades da Sec. Mun. de Educação, Cultura e Desporto	25.164,22
0000	Gestão das Atividades da Sec. Mun. de Educação, Cultura e Desporto	25.164,22
3	DESPESAS CORRENTES	25.164,22
3	OUTRAS DESPESAS CORRENTES	25.164,22
90	APLICAÇÕES DIRETAS	25.164,22
14	DIÁRIAS - CIVIL	25.164,22
3.3.90.14.00	DIÁRIAS - CIVIL	25.164,22
1	Recursos do Exercício Corrente	25.164,22
599	Outros Recursos Vinculados à Educação	25.164,22
1001	Identificação das despesas com manutenção e desenvolvimento do ensino	25.164,22
210	EDUCAÇÃO - Convênios/entidades/fundos	25.164,22
014	APLICAÇÃO FINANCEIRA FNDE	25.164,22
2021	Manutenção de Contrapartidas de Convênios do FNDE	27.109,91
0000	Manutenção de Contrapartidas de Convênios do FNDE	27.109,91
3	DESPESAS CORRENTES	27.109,91
3	OUTRAS DESPESAS CORRENTES	27.109,91
90	APLICAÇÕES DIRETAS	27.109,91
93	INDENIZAÇÕES E RESTITUIÇÕES	27.109,91
3.3.90.93.00	INDENIZAÇÕES E RESTITUIÇÕES	27.109,91
1	Recursos do Exercício Corrente	27.109,91
500	Recursos não Vinculados de Impostos	27.109,91
0000	Não se aplica	27.109,91
200	EDUCAÇÃO - Despesas com MDE	27.109,91
001	RECURSO PROPRIOS 25%	27.109,91
2047	Reforma e Ampliação das Escolas e Creches	23.770,00
0000	Reforma e Ampliação das Escolas e Creches	23.770,00
3	DESPESAS CORRENTES	23.770,00
3	OUTRAS DESPESAS CORRENTES	23.770,00
90	APLICAÇÕES DIRETAS	23.770,00
39	OUTROS SERVIÇOS DE TERCEIROS - PESSOA JURÍDICA	23.770,00
3.3.90.39.00	OUTROS SERVIÇOS DE TERCEIROS - PESSOA JURÍDICA	23.770,00
1	Recursos do Exercício Corrente	23.770,00
500	Recursos não Vinculados de Impostos	23.770,00



PREFEITURA MUNICIPAL DE CAROEBE

AV. PERIMETRAL NORTE

01614606/0001-80

Exercício: 2023

CONSOLIDAÇÃO GERAL DA DESPESA

Lei: 272, Data: 16/12/2022

CODIGO	ESPECIFICAÇÃO	DOTAÇÃO
07	MDE - MANUTENÇÃO E DESENVOLVIMENTO DO ENSINO	4.079.488,35
02	PODER EXECUTIVO	4.079.488,35
0207	MDE - MANUTENÇÃO E DESENVOLVIMENTO DO ENSINO	4.079.488,35
020700	SECRETARIA MUNICIPAL EDUCAÇÃO E CULTURA	934.485,06
2047	Reforma e Ampliação das Escolas e Creches	23.770,00
0000	Reforma e Ampliação das Escolas e Creches	23.770,00
3	DESPESAS CORRENTES	23.770,00
3	OUTRAS DESPESAS CORRENTES	23.770,00
90	APLICAÇÕES DIRETAS	23.770,00
39	OUTROS SERVIÇOS DE TERCEIROS - PESSOA JURÍDICA	23.770,00
3.3.90.39.00	OUTROS SERVIÇOS DE TERCEIROS - PESSOA JURÍDICA	23.770,00
1	Recursos do Exercício Corrente	23.770,00
500	Recursos não Vinculados de Impostos	23.770,00
0000	Não se aplica	23.770,00
200	EDUCAÇÃO - Despesas com MDE	23.770,00
001	RECURSO PROPRIOS 25%	23.770,00
2048	Recuperação da Quadra Coberta da Escola Mirian Alves Ferreira	41.508,00
0000	Recuperação da Quadra Coberta da Escola Mirian Alves Ferreira	41.508,00
3	DESPESAS CORRENTES	41.508,00
3	OUTRAS DESPESAS CORRENTES	41.508,00
90	APLICAÇÕES DIRETAS	41.508,00
39	OUTROS SERVIÇOS DE TERCEIROS - PESSOA JURÍDICA	41.508,00
3.3.90.39.00	OUTROS SERVIÇOS DE TERCEIROS - PESSOA JURÍDICA	41.508,00
1	Recursos do Exercício Corrente	41.508,00
500	Recursos não Vinculados de Impostos	41.508,00
0000	Não se aplica	41.508,00
200	EDUCAÇÃO - Despesas com MDE	41.508,00
001	RECURSO PROPRIOS 25%	41.508,00
2049	Recuperação e Manutenção no Laboratório de Informática nas Escolas	21.885,00
0000	Recuperação e Manutenção no Laboratório de Informática nas Escolas	21.885,00
4	DESPESAS DE CAPITAL	21.885,00
4	INVESTIMENTOS	21.885,00
90	APLICAÇÕES DIRETAS	21.885,00
51	OBRAS E INSTALAÇÕES	21.885,00
4.4.90.51.00	OBRAS E INSTALAÇÕES	21.885,00
1	Recursos do Exercício Corrente	21.885,00
500	Recursos não Vinculados de Impostos	21.885,00



PREFEITURA MUNICIPAL DE CAROEBE

AV. PERIMETRAL NORTE

01614606/0001-80

Exercício: 2023

CONSOLIDAÇÃO GERAL DA DESPESA

Lei: 272, Data: 16/12/2022

CODIGO	ESPECIFICAÇÃO	DOTAÇÃO
07	MDE - MANUTENÇÃO E DESENVOLVIMENTO DO ENSINO	4.079.488,35
02	PODER EXECUTIVO	4.079.488,35
0207	MDE - MANUTENÇÃO E DESENVOLVIMENTO DO ENSINO	4.079.488,35
020700	SECRETARIA MUNICIPAL EDUCAÇÃO E CULTURA	934.485,06
2049	Recuperação e Manutenção no Laboratório de Informática nas Escolas	21.885,00
0000	Recuperação e Manutenção no Laboratório de Informática nas Escolas	21.885,00
4	DESPESAS DE CAPITAL	21.885,00
4	INVESTIMENTOS	21.885,00
90	APLICAÇÕES DIRETAS	21.885,00
51	OBRAS E INSTALAÇÕES	21.885,00
4.4.90.51.00	OBRAS E INSTALAÇÕES	21.885,00
1	Recursos do Exercício Corrente	21.885,00
500	Recursos não Vinculados de Impostos	21.885,00
0000	Não se aplica	21.885,00
200	EDUCAÇÃO - Despesas com MDE	21.885,00
001	RECURSO PROPRIOS 25%	21.885,00
2083	Manutenção e Gestão do Conselho do FUNDEB	12.929,83
0000	Manutenção e Gestão do Conselho do FUNDEB	12.929,83
3	DESPESAS CORRENTES	12.929,83
3	OUTRAS DESPESAS CORRENTES	12.929,83
90	APLICAÇÕES DIRETAS	12.929,83
14	DIÁRIAS - CIVIL	3.061,10
3.3.90.14.00	DIÁRIAS - CIVIL	3.061,10
1	Recursos do Exercício Corrente	3.061,10
500	Recursos não Vinculados de Impostos	3.061,10
0000	Não se aplica	3.061,10
200	EDUCAÇÃO - Despesas com MDE	3.061,10
001	RECURSO PROPRIOS 25%	3.061,10
30	MATERIAL DE CONSUMO	3.193,47
3.3.90.30.00	MATERIAL DE CONSUMO	3.193,47
1	Recursos do Exercício Corrente	3.193,47
500	Recursos não Vinculados de Impostos	3.193,47
0000	Não se aplica	3.193,47
200	EDUCAÇÃO - Despesas com MDE	3.193,47
001	RECURSO PROPRIOS 25%	3.193,47
36	OUTROS SERVIÇOS DE TERCEIROS - PESSOA FÍSICA	3.337,63
3.3.90.36.00	OUTROS SERVIÇOS DE TERCEIROS - PESSOA FÍSICA	3.337,63



PREFEITURA MUNICIPAL DE CAROEBE

AV. PERIMETRAL NORTE

01614606/0001-80

Exercício: 2023

CONSOLIDAÇÃO GERAL DA DESPESA

Lei: 272, Data: 16/12/2022

CODIGO	ESPECIFICAÇÃO	DOTAÇÃO
07	MDE - MANUTENÇÃO E DESENVOLVIMENTO DO ENSINO	4.079.488,35
02	PODER EXECUTIVO	4.079.488,35
0207	MDE - MANUTENÇÃO E DESENVOLVIMENTO DO ENSINO	4.079.488,35
020700	SECRETARIA MUNICIPAL EDUCAÇÃO E CULTURA	934.485,06
2083	Manutenção e Gestão do Conselho do FUNDEB	12.929,83
0000	Manutenção e Gestão do Conselho do FUNDEB	12.929,83
3	DESPESAS CORRENTES	12.929,83
3	OUTRAS DESPESAS CORRENTES	12.929,83
90	APLICAÇÕES DIRETAS	12.929,83
36	OUTROS SERVIÇOS DE TERCEIROS - PESSOA FÍSICA	3.337,63
3.3.90.36.00	OUTROS SERVIÇOS DE TERCEIROS - PESSOA FÍSICA	3.337,63
1	Recursos do Exercício Corrente	3.337,63
500	Recursos não Vinculados de Impostos	3.337,63
0000	Não se aplica	3.337,63
200	EDUCAÇÃO - Despesas com MDE	3.337,63
001	RECURSO PROPRIOS 25%	3.337,63
39	OUTROS SERVIÇOS DE TERCEIROS - PESSOA JURÍDICA	3.337,63
3.3.90.39.00	OUTROS SERVIÇOS DE TERCEIROS - PESSOA JURÍDICA	3.337,63
1	Recursos do Exercício Corrente	3.337,63
500	Recursos não Vinculados de Impostos	3.337,63
0000	Não se aplica	3.337,63
200	EDUCAÇÃO - Despesas com MDE	3.337,63
001	RECURSO PROPRIOS 25%	3.337,63
2085	Manutenção e Gestão do Conselho de Pais e Mestres	12.314,14
0000	Manutenção e Gestão do Conselho de Pais e Mestres	12.314,14
3	DESPESAS CORRENTES	12.314,14
3	OUTRAS DESPESAS CORRENTES	12.314,14
90	APLICAÇÕES DIRETAS	12.314,14
14	DIÁRIAS - CIVIL	2.968,77
3.3.90.14.00	DIÁRIAS - CIVIL	2.968,77
1	Recursos do Exercício Corrente	2.968,77
500	Recursos não Vinculados de Impostos	2.968,77
0000	Não se aplica	2.968,77
200	EDUCAÇÃO - Despesas com MDE	2.968,77
001	RECURSO PROPRIOS 25%	2.968,77
30	MATERIAL DE CONSUMO	2.670,11
3.3.90.30.00	MATERIAL DE CONSUMO	2.670,11



PREFEITURA MUNICIPAL DE CAROEBE

AV. PERIMETRAL NORTE

01614606/0001-80

Exercício: 2023

CONSOLIDAÇÃO GERAL DA DESPESA

Lei: 272, Data: 16/12/2022

CODIGO	ESPECIFICAÇÃO	DOTAÇÃO
07	MDE - MANUTENÇÃO E DESENVOLVIMENTO DO ENSINO	4.079.488,35
02	PODER EXECUTIVO	4.079.488,35
0207	MDE - MANUTENÇÃO E DESENVOLVIMENTO DO ENSINO	4.079.488,35
020700	SECRETARIA MUNICIPAL EDUCAÇÃO E CULTURA	934.485,06
2085	Manutenção e Gestão do Conselho de Pais e Mestres	12.314,14
0000	Manutenção e Gestão do Conselho de Pais e Mestres	12.314,14
3	DESPESAS CORRENTES	12.314,14
3	OUTRAS DESPESAS CORRENTES	12.314,14
90	APLICAÇÕES DIRETAS	12.314,14
30	MATERIAL DE CONSUMO	2.670,11
3.3.90.30.00	MATERIAL DE CONSUMO	2.670,11
1	Recursos do Exercício Corrente	2.670,11
500	Recursos não Vinculados de Impostos	2.670,11
0000	Não se aplica	2.670,11
200	EDUCAÇÃO - Despesas com MDE	2.670,11
001	RECURSO PROPRIOS 25%	2.670,11
36	OUTROS SERVIÇOS DE TERCEIROS - PESSOA FÍSICA	3.337,63
3.3.90.36.00	OUTROS SERVIÇOS DE TERCEIROS - PESSOA FÍSICA	3.337,63
1	Recursos do Exercício Corrente	3.337,63
500	Recursos não Vinculados de Impostos	3.337,63
0000	Não se aplica	3.337,63
200	EDUCAÇÃO - Despesas com MDE	3.337,63
001	RECURSO PROPRIOS 25%	3.337,63
39	OUTROS SERVIÇOS DE TERCEIROS - PESSOA JURÍDICA	3.337,63
3.3.90.39.00	OUTROS SERVIÇOS DE TERCEIROS - PESSOA JURÍDICA	3.337,63
1	Recursos do Exercício Corrente	3.337,63
500	Recursos não Vinculados de Impostos	3.337,63
0000	Não se aplica	3.337,63
200	EDUCAÇÃO - Despesas com MDE	3.337,63
001	RECURSO PROPRIOS 25%	3.337,63
2113	Construção de Escolas Rurais	21.885,00
0000	Construção de Escolas Rurais	21.885,00
3	DESPESAS CORRENTES	21.885,00
3	OUTRAS DESPESAS CORRENTES	21.885,00
90	APLICAÇÕES DIRETAS	21.885,00
39	OUTROS SERVIÇOS DE TERCEIROS - PESSOA JURÍDICA	21.885,00
3.3.90.39.00	OUTROS SERVIÇOS DE TERCEIROS - PESSOA JURÍDICA	21.885,00



PREFEITURA MUNICIPAL DE CAROEBE

AV. PERIMETRAL NORTE

01614606/0001-80

Exercício: 2023

CONSOLIDAÇÃO GERAL DA DESPESA

Lei: 272, Data: 16/12/2022

CODIGO	ESPECIFICAÇÃO	DOTAÇÃO
07	MDE - MANUTENÇÃO E DESENVOLVIMENTO DO ENSINO	4.079.488,35
02	PODER EXECUTIVO	4.079.488,35
0207	MDE - MANUTENÇÃO E DESENVOLVIMENTO DO ENSINO	4.079.488,35
020700	SECRETARIA MUNICIPAL EDUCAÇÃO E CULTURA	934.485,06
2113	Construção de Escolas Rurais	21.885,00
0000	Construção de Escolas Rurais	21.885,00
3	DESPESAS CORRENTES	21.885,00
3	OUTRAS DESPESAS CORRENTES	21.885,00
90	APLICAÇÕES DIRETAS	21.885,00
39	OUTROS SERVIÇOS DE TERCEIROS - PESSOA JURÍDICA	21.885,00
3.3.90.39.00	OUTROS SERVIÇOS DE TERCEIROS - PESSOA JURÍDICA	21.885,00
1	Recursos do Exercício Corrente	21.885,00
500	Recursos não Vinculados de Impostos	21.885,00
0000	Não se aplica	21.885,00
200	EDUCAÇÃO - Despesas com MDE	21.885,00
001	RECURSO PROPRIOS 25%	21.885,00
2114	Reforma e Ampliação nas Escolas Rurais	51.885,00
0000	Reforma e Ampliação nas Escolas Rurais	51.885,00
3	DESPESAS CORRENTES	51.885,00
3	OUTRAS DESPESAS CORRENTES	51.885,00
90	APLICAÇÕES DIRETAS	51.885,00
39	OUTROS SERVIÇOS DE TERCEIROS - PESSOA JURÍDICA	51.885,00
3.3.90.39.00	OUTROS SERVIÇOS DE TERCEIROS - PESSOA JURÍDICA	51.885,00
1	Recursos do Exercício Corrente	51.885,00
500	Recursos não Vinculados de Impostos	51.885,00
0000	Não se aplica	51.885,00
200	EDUCAÇÃO - Despesas com MDE	51.885,00
001	RECURSO PROPRIOS 25%	51.885,00
2115	Implantação de Wi-fi nos Setores Urbanos	20.754,00
0000	Implantação de Wi-fi nos Setores Urbanos	20.754,00
3	DESPESAS CORRENTES	20.754,00
3	OUTRAS DESPESAS CORRENTES	20.754,00
90	APLICAÇÕES DIRETAS	20.754,00
39	OUTROS SERVIÇOS DE TERCEIROS - PESSOA JURÍDICA	20.754,00
3.3.90.39.00	OUTROS SERVIÇOS DE TERCEIROS - PESSOA JURÍDICA	20.754,00
1	Recursos do Exercício Corrente	20.754,00
500	Recursos não Vinculados de Impostos	20.754,00



PREFEITURA MUNICIPAL DE CAROEBE

AV. PERIMETRAL NORTE

01614606/0001-80

Exercício: 2023

CONSOLIDAÇÃO GERAL DA DESPESA

Lei: 272, Data: 16/12/2022

CODIGO	ESPECIFICAÇÃO	DOTAÇÃO
07	MDE - MANUTENÇÃO E DESENVOLVIMENTO DO ENSINO	4.079.488,35
02	PODER EXECUTIVO	4.079.488,35
0207	MDE - MANUTENÇÃO E DESENVOLVIMENTO DO ENSINO	4.079.488,35
020700	SECRETARIA MUNICIPAL EDUCAÇÃO E CULTURA	934.485,06
2115	Implantação de Wi-fi nos Setores Urbanos	20.754,00
0000	Implantação de Wi-fi nos Setores Urbanos	20.754,00
3	DESPESAS CORRENTES	20.754,00
3	OUTRAS DESPESAS CORRENTES	20.754,00
90	APLICAÇÕES DIRETAS	20.754,00
39	OUTROS SERVIÇOS DE TERCEIROS - PESSOA JURÍDICA	20.754,00
3.3.90.39.00	OUTROS SERVIÇOS DE TERCEIROS - PESSOA JURÍDICA	20.754,00
1	Recursos do Exercício Corrente	20.754,00
500	Recursos não Vinculados de Impostos	20.754,00
0000	Não se aplica	20.754,00
200	EDUCAÇÃO - Despesas com MDE	20.754,00
001	RECURSO PROPRIOS 25%	20.754,00
365	Educação Infantil	21.687,93
7000	GESTÃO DA MANUTENÇÃO E DESENVOLVIMENTO DE ENSINO - MDE	21.687,93
1023	Construção de Creches	21.687,93
0000	Construção de Creches	21.687,93
4	DESPESAS DE CAPITAL	21.687,93
4	INVESTIMENTOS	21.687,93
90	APLICAÇÕES DIRETAS	21.687,93
51	OBRAS E INSTALAÇÕES	21.687,93
4.4.90.51.00	OBRAS E INSTALAÇÕES	21.687,93
1	Recursos do Exercício Corrente	21.687,93
500	Recursos não Vinculados de Impostos	21.687,93
0000	Não se aplica	21.687,93
200	EDUCAÇÃO - Despesas com MDE	21.687,93
001	RECURSO PROPRIOS 25%	21.687,93
27	Desporto e Lazer	2.594,25
812	Desporto Comunitário	2.594,25
7000	GESTÃO DA MANUTENÇÃO E DESENVOLVIMENTO DE ENSINO - MDE	2.594,25
1025	Construção de Quadra Poliesportiva	2.594,25
0000	Construção de Quadra Poliesportiva	2.594,25
4	DESPESAS DE CAPITAL	2.594,25
4	INVESTIMENTOS	2.594,25



PREFEITURA MUNICIPAL DE CAROEBE

AV. PERIMETRAL NORTE

01614606/0001-80

Exercício: 2023

CONSOLIDAÇÃO GERAL DA DESPESA

Lei: 272, Data: 16/12/2022

CODIGO	ESPECIFICAÇÃO	DOTAÇÃO
07	MDE - MANUTENÇÃO E DESENVOLVIMENTO DO ENSINO	4.079.488,35
02	PODER EXECUTIVO	4.079.488,35
0207	MDE - MANUTENÇÃO E DESENVOLVIMENTO DO ENSINO	4.079.488,35
020700	SECRETARIA MUNICIPAL EDUCAÇÃO E CULTURA	934.485,06
1025	Construção de Quadra Poliesportiva	2.594,25
0000	Construção de Quadra Poliesportiva	2.594,25
4	DESPESAS DE CAPITAL	2.594,25
4	INVESTIMENTOS	2.594,25
90	APLICAÇÕES DIRETAS	2.594,25
51	OBRAS E INSTALAÇÕES	2.594,25
4.4.90.51.00	OBRAS E INSTALAÇÕES	2.594,25
1	Recursos do Exercício Corrente	2.594,25
500	Recursos não Vinculados de Impostos	2.594,25
0000	Não se aplica	2.594,25
200	EDUCAÇÃO - Despesas com MDE	2.594,25
001	RECURSO PROPRIOS 25%	2.594,25
020701	EDUCAÇÃO - 25% DOS RECURSOS PROPRIOS	728.887,70
12	Educação	728.887,70
361	Ensino Fundamental	675.585,86
7C 0	GESTÃO DA MANUTENÇÃO E DESENVOLVIMENTO DE ENSINO - MDE	675.585,86
2012	Manutenção e Funcionamento da Frota de Veículos	56.712,42
0000	Manutenção e Funcionamento da Frota de Veículos	56.712,42
3	DESPESAS CORRENTES	56.712,42
3	OUTRAS DESPESAS CORRENTES	56.712,42
90	APLICAÇÕES DIRETAS	56.712,42
30	MATERIAL DE CONSUMO	30.011,35
3.3.90.30.00	MATERIAL DE CONSUMO	30.011,35
1	Recursos do Exercício Corrente	30.011,35
500	Recursos não Vinculados de Impostos	30.011,35
0000	Não se aplica	30.011,35
200	EDUCAÇÃO - Despesas com MDE	30.011,35
001	RECURSO PROPRIOS 25%	30.011,35
36	OUTROS SERVIÇOS DE TERCEIROS - PESSOA FÍSICA	26.701,07
3.3.90.36.00	OUTROS SERVIÇOS DE TERCEIROS - PESSOA FÍSICA	26.701,07
1	Recursos do Exercício Corrente	26.701,07
500	Recursos não Vinculados de Impostos	26.701,07



PREFEITURA MUNICIPAL DE CAROEBE

AV. PERIMETRAL NORTE

01614606/0001-80

Exercício: 2023

CONSOLIDAÇÃO GERAL DA DESPESA

Lei: 272, Data: 16/12/2022

CODIGO	ESPECIFICAÇÃO	DOTAÇÃO
07	MDE - MANUTENÇÃO E DESENVOLVIMENTO DO ENSINO	4.079.488,35
02	PODER EXECUTIVO	4.079.488,35
0207	MDE - MANUTENÇÃO E DESENVOLVIMENTO DO ENSINO	4.079.488,35
020701	EDUCAÇÃO - 25% DOS RECURSOS PROPRIOS	728.887,70
2012	Manutenção e Funcionamento da Frota de Veículos	56.712,42
0000	Manutenção e Funcionamento da Frota de Veículos	56.712,42
3	DESPESAS CORRENTES	56.712,42
3	OUTRAS DESPESAS CORRENTES	56.712,42
90	APLICAÇÕES DIRETAS	56.712,42
36	OUTROS SERVIÇOS DE TERCEIROS - PESSOA FÍSICA	26.701,07
3.3.90.36.00	OUTROS SERVIÇOS DE TERCEIROS - PESSOA FÍSICA	26.701,07
1	Recursos do Exercício Corrente	26.701,07
500	Recursos não Vinculados de Impostos	26.701,07
0000	Não se aplica	26.701,07
200	EDUCAÇÃO - Despesas com MDE	26.701,07
001	RECURSO PROPRIOS 25%	26.701,07
2020	Manutenção e Funcionamento das Ativ. das Escolas Ens. Fundamental	144.539,83
0000	Manutenção e Funcionamento das Ativ. das Escolas Ens. Fundamental	144.539,83
3	DESPESAS CORRENTES	121.239,88
1	PESSOAL E ENCARGOS SOCIAIS	57.270,13
90	APLICAÇÕES DIRETAS	57.270,13
04	CONTRATAÇÃO POR TEMPO DETERMINADO	31.904,11
3.1.90.04.00	CONTRATAÇÃO POR TEMPO DETERMINADO	31.904,11
1	Recursos do Exercício Corrente	31.904,11
500	Recursos não Vinculados de Impostos	31.904,11
0000	Não se aplica	31.904,11
200	EDUCAÇÃO - Despesas com MDE	31.904,11
001	RECURSO PROPRIOS 25%	31.904,11
13	OBRIGAÇÕES PATRONAIS	25.366,02
3.1.90.13.00	OBRIGAÇÕES PATRONAIS	25.366,02
1	Recursos do Exercício Corrente	25.366,02
500	Recursos não Vinculados de Impostos	25.366,02
0000	Não se aplica	25.366,02
200	EDUCAÇÃO - Despesas com MDE	25.366,02
001	RECURSO PROPRIOS 25%	25.366,02
3	OUTRAS DESPESAS CORRENTES	63.969,75
90	APLICAÇÕES DIRETAS	63.969,75
30	MATERIAL DE CONSUMO	21.131,69



PREFEITURA MUNICIPAL DE CAROEBE

AV. PERIMETRAL NORTE

01614606/0001-80

Exercício: 2023

CONSOLIDAÇÃO GERAL DA DESPESA

Lei: 272, Data: 16/12/2022

CODIGO	ESPECIFICAÇÃO	DOTAÇÃO
07	MDE - MANUTENÇÃO E DESENVOLVIMENTO DO ENSINO	4.079.488,35
02	PODER EXECUTIVO	4.079.488,35
0207	MDE - MANUTENÇÃO E DESENVOLVIMENTO DO ENSINO	4.079.488,35
020701	EDUCAÇÃO - 25% DOS RECURSOS PROPRIOS	728.887,70
2020	Manutenção e Funcionamento das Ativ. das Escolas Ens. Fundamental	144.539,83
0000	Manutenção e Funcionamento das Ativ. das Escolas Ens. Fundamental	144.539,83
3	DESPESAS CORRENTES	121.239,88
3	OUTRAS DESPESAS CORRENTES	63.969,75
90	APLICAÇÕES DIRETAS	63.969,75
30	MATERIAL DE CONSUMO	21.131,69
3.3.90.30.00	MATERIAL DE CONSUMO	21.131,69
1	Recursos do Exercício Corrente	21.131,69
500	Recursos não Vinculados de Impostos	21.131,69
0000	Não se aplica	21.131,69
200	EDUCAÇÃO - Despesas com MDE	21.131,69
001	RECURSO PROPRIOS 25%	21.131,69
35	SERVIÇOS DE CONSULTORIA	28.234,24
3.3.90.35.00	SERVIÇOS DE CONSULTORIA	28.234,24
1	Recursos do Exercício Corrente	28.234,24
500	Recursos não Vinculados de Impostos	28.234,24
0000	Não se aplica	28.234,24
200	EDUCAÇÃO - Despesas com MDE	28.234,24
001	RECURSO PROPRIOS 25%	28.234,24
36	OUTROS SERVIÇOS DE TERCEIROS - PESSOA FÍSICA	6.675,26
3.3.90.36.00	OUTROS SERVIÇOS DE TERCEIROS - PESSOA FÍSICA	6.675,26
1	Recursos do Exercício Corrente	6.675,26
500	Recursos não Vinculados de Impostos	6.675,26
0000	Não se aplica	6.675,26
200	EDUCAÇÃO - Despesas com MDE	6.675,26
001	RECURSO PROPRIOS 25%	6.675,26
39	OUTROS SERVIÇOS DE TERCEIROS - PESSOA JURÍDICA	7.928,56
3.3.90.39.00	OUTROS SERVIÇOS DE TERCEIROS - PESSOA JURÍDICA	7.928,56
1	Recursos do Exercício Corrente	7.928,56
500	Recursos não Vinculados de Impostos	7.928,56
0000	Não se aplica	7.928,56
200	EDUCAÇÃO - Despesas com MDE	7.928,56
001	RECURSO PROPRIOS 25%	7.928,56
4	DESPESAS DE CAPITAL	23.299,95



PREFEITURA MUNICIPAL DE CAROEBE

AV. PERIMETRAL NORTE

01614606/0001-80

Exercício: 2023

CONSOLIDAÇÃO GERAL DA DESPESA

Lei: 272, Data: 16/12/2022

CODIGO	ESPECIFICAÇÃO	DOTAÇÃO
07	MDE - MANUTENÇÃO E DESENVOLVIMENTO DO ENSINO	4.079.488,35
02	PODER EXECUTIVO	4.079.488,35
0207	MDE - MANUTENÇÃO E DESENVOLVIMENTO DO ENSINO	4.079.488,35
020701	EDUCAÇÃO - 25% DOS RECURSOS PROPRIOS	728.887,70
2020	Manutenção e Funcionamento das Ativ. das Escolas Ens. Fundamental	144.539,83
0000	Manutenção e Funcionamento das Ativ. das Escolas Ens. Fundamental	144.539,83
4	DESPESAS DE CAPITAL	23.299,95
4	INVESTIMENTOS	23.299,95
90	APLICAÇÕES DIRETAS	23.299,95
52	EQUIPAMENTOS E MATERIAL PERMANENTE	23.299,95
4.4.90.52.00	EQUIPAMENTOS E MATERIAL PERMANENTE	23.299,95
1	Recursos do Exercício Corrente	23.299,95
500	Recursos não Vinculados de Impostos	23.299,95
0000	Não se aplica	23.299,95
200	EDUCAÇÃO - Despesas com MDE	23.299,95
001	RECURSO PROPRIOS 25%	23.299,95
2093	Implantação do Sistema de Avaliação - SAEMB	62.262,00
0000	Implantação do Sistema de Avaliação - SAEMB	62.262,00
3	DESPESAS CORRENTES	62.262,00
3	OUTRAS DESPESAS CORRENTES	62.262,00
90	APLICAÇÕES DIRETAS	62.262,00
39	OUTROS SERVIÇOS DE TERCEIROS - PESSOA JURÍDICA	62.262,00
3.3.90.39.00	OUTROS SERVIÇOS DE TERCEIROS - PESSOA JURÍDICA	62.262,00
1	Recursos do Exercício Corrente	62.262,00
500	Recursos não Vinculados de Impostos	62.262,00
0000	Não se aplica	62.262,00
200	EDUCAÇÃO - Despesas com MDE	62.262,00
001	RECURSO PROPRIOS 25%	62.262,00
2095	Manutenção e Modernização da Rede de Ensino	267.298,03
0000	Manutenção e Modernização da Rede de ensino	267.298,03
3	DESPESAS CORRENTES	222.669,79
1	PESSOAL E ENCARGOS SOCIAIS	68.685,99
90	APLICAÇÕES DIRETAS	68.685,99
13	OBRIGAÇÕES PATRONAIS	68.685,99
3.1.90.13.00	OBRIGAÇÕES PATRONAIS	68.685,99
1	Recursos do Exercício Corrente	68.685,99
500	Recursos não Vinculados de Impostos	68.685,99



PREFEITURA MUNICIPAL DE CAROEBE

AV. PERIMETRAL NORTE

01614606/0001-80

Exercício: 2023

CONSOLIDAÇÃO GERAL DA DESPESA

Lei: 272, Data: 16/12/2022

CODIGO	ESPECIFICAÇÃO	DOTAÇÃO
07	MDE - MANUTENÇÃO E DESENVOLVIMENTO DO ENSINO	4.079.488,35
02	PODER EXECUTIVO	4.079.488,35
0207	MDE - MANUTENÇÃO E DESENVOLVIMENTO DO ENSINO	4.079.488,35
020701	EDUCAÇÃO - 25% DOS RECURSOS PRÓPRIOS	728.887,70
2095	Manutenção e Modernização da Rede de Ensino	267.298,03
0000	Manutenção e Modernização da Rede de ensino	267.298,03
3	DESPESAS CORRENTES	222.669,79
1	PESSOAL E ENCARGOS SOCIAIS	68.685,99
90	APLICAÇÕES DIRETAS	68.685,99
13	OBRIGAÇÕES PATRONAIS	68.685,99
3.1.90.13.00	OBRIGAÇÕES PATRONAIS	68.685,99
1	Recursos do Exercício Corrente	68.685,99
500	Recursos não Vinculados de Impostos	68.685,99
0000	Não se aplica	68.685,99
200	EDUCAÇÃO - Despesas com MDE	68.685,99
001	RECURSO PRÓPRIOS 25%	68.685,99
3	OUTRAS DESPESAS CORRENTES	153.983,80
90	APLICAÇÕES DIRETAS	153.983,80
36	OUTROS SERVIÇOS DE TERCEIROS - PESSOA FÍSICA	99.123,59
3.3.90.36.00	OUTROS SERVIÇOS DE TERCEIROS - PESSOA FÍSICA	99.123,59
1	Recursos do Exercício Corrente	99.123,59
500	Recursos não Vinculados de Impostos	99.123,59
0000	Não se aplica	99.123,59
200	EDUCAÇÃO - Despesas com MDE	99.123,59
001	RECURSO PRÓPRIOS 25%	99.123,59
39	OUTROS SERVIÇOS DE TERCEIROS - PESSOA JURÍDICA	54.860,21
3.3.90.39.00	OUTROS SERVIÇOS DE TERCEIROS - PESSOA JURÍDICA	54.860,21
1	Recursos do Exercício Corrente	54.860,21
500	Recursos não Vinculados de Impostos	54.860,21
0000	Não se aplica	54.860,21
200	EDUCAÇÃO - Despesas com MDE	54.860,21
001	RECURSO PRÓPRIOS 25%	54.860,21
4	DESPESAS DE CAPITAL	44.628,24
4	INVESTIMENTOS	44.628,24
90	APLICAÇÕES DIRETAS	44.628,24
52	EQUIPAMENTOS E MATERIAL PERMANENTE	44.628,24
4.4.90.52.00	EQUIPAMENTOS E MATERIAL PERMANENTE	44.628,24
1	Recursos do Exercício Corrente	44.628,24



PREFEITURA MUNICIPAL DE CAROEBE

AV. PERIMETRAL NORTE

01614606/0001-80

Exercício: 2023

CONSOLIDAÇÃO GERAL DA DESPESA

Lei: 272, Data: 16/12/2022

CODIGO	ESPECIFICAÇÃO	DOTAÇÃO
07	MDE - MANUTENÇÃO E DESENVOLVIMENTO DO ENSINO	4.079.488,35
02	PODER EXECUTIVO	4.079.488,35
0207	MDE - MANUTENÇÃO E DESENVOLVIMENTO DO ENSINO	4.079.488,35
020701	EDUCAÇÃO - 25% DOS RECURSOS PROPRIOS	728.887,70
2095	Manutenção e Modernização da Rede de Ensino	267.298,03
0000	Manutenção e Modernização da Rede de ensino	267.298,03
4	DESPESAS DE CAPITAL	44.628,24
4	INVESTIMENTOS	44.628,24
90	APLICAÇÕES DIRETAS	44.628,24
52	EQUIPAMENTOS E MATERIAL PERMANENTE	44.628,24
4.4.90.52.00	EQUIPAMENTOS E MATERIAL PERMANENTE	44.628,24
1	Recursos do Exercício Corrente	44.628,24
500	Recursos não Vinculados de Impostos	44.628,24
0000	Não se aplica	44.628,24
200	EDUCAÇÃO - Despesas com MDE	44.628,24
001	RECURSO PROPRIOS 25%	44.628,24
2096	Pacto pela Alfabetização na Idade Certa	144.773,58
0000	Pacto pela Alfabetização na Idade Certa	144.773,58
3	DESPESAS CORRENTES	122.056,16
1	PESSOAL E ENCARGOS SOCIAIS	73.470,94
90	APLICAÇÕES DIRETAS	73.470,94
04	CONTRATAÇÃO POR TEMPO DETERMINADO	73.470,94
3.1.90.04.00	CONTRATAÇÃO POR TEMPO DETERMINADO	73.470,94
1	Recursos do Exercício Corrente	73.470,94
500	Recursos não Vinculados de Impostos	73.470,94
0000	Não se aplica	73.470,94
200	EDUCAÇÃO - Despesas com MDE	73.470,94
001	RECURSO PROPRIOS 25%	73.470,94
3	OUTRAS DESPESAS CORRENTES	48.585,22
90	APLICAÇÕES DIRETAS	48.585,22
30	MATERIAL DE CONSUMO	23.892,10
3.3.90.30.00	MATERIAL DE CONSUMO	23.892,10
1	Recursos do Exercício Corrente	23.892,10
500	Recursos não Vinculados de Impostos	23.892,10
0000	Não se aplica	23.892,10
200	EDUCAÇÃO - Despesas com MDE	23.892,10
001	RECURSO PROPRIOS 25%	23.892,10
39	OUTROS SERVIÇOS DE TERCEIROS - PESSOA JURÍDICA	24.693,12



PREFEITURA MUNICIPAL DE CAROEBE

AV. PERIMETRAL NORTE

01614606/0001-80

Exercício: 2023

CONSOLIDAÇÃO GERAL DA DESPESA

Lei: 272, Data: 16/12/2022

CODIGO	ESPECIFICAÇÃO	DOTAÇÃO
07	MDE - MANUTENÇÃO E DESENVOLVIMENTO DO ENSINO	4.079.488,35
02	PODER EXECUTIVO	4.079.488,35
0207	MDE - MANUTENÇÃO E DESENVOLVIMENTO DO ENSINO	4.079.488,35
020701	EDUCAÇÃO - 25% DOS RECURSOS PROPRIOS	728.887,70
2096	Pacto pela Alfabetização na Idade Certa	144.773,58
0000	Pacto pela Alfabetização na Idade Certa	144.773,58
3	DESPESAS CORRENTES	122.056,16
3	OUTRAS DESPESAS CORRENTES	48.585,22
90	APLICAÇÕES DIRETAS	48.585,22
39	OUTROS SERVIÇOS DE TERCEIROS - PESSOA JURÍDICA	24.693,12
3.3.90.39.00	OUTROS SERVIÇOS DE TERCEIROS - PESSOA JURÍDICA	24.693,12
1	Recursos do Exercício Corrente	24.693,12
500	Recursos não Vinculados de Impostos	24.693,12
0000	Não se aplica	24.693,12
200	EDUCAÇÃO - Despesas com MDE	24.693,12
001	RECURSO PROPRIOS 25%	24.693,12
4	DESPESAS DE CAPITAL	22.717,42
4	INVESTIMENTOS	22.717,42
90	APLICAÇÕES DIRETAS	22.717,42
52	EQUIPAMENTOS E MATERIAL PERMANENTE	22.717,42
4.4.90.52.00	EQUIPAMENTOS E MATERIAL PERMANENTE	22.717,42
1	Recursos do Exercício Corrente	22.717,42
500	Recursos não Vinculados de Impostos	22.717,42
0000	Não se aplica	22.717,42
200	EDUCAÇÃO - Despesas com MDE	22.717,42
001	RECURSO PROPRIOS 25%	22.717,42
365	Educação Infantil	53.301,84
7000	GESTÃO DA MANUTENÇÃO E DESENVOLVIMENTO DE ENSINO - MDE	53.301,84
2022	Manutenção e Funcionamento das Ativ. das Esc. da Educa. Infantil	53.301,84
0000	Manutenção e Funcionamento das Ativ. das Esc. da Educa. Infantil	53.301,84
3	DESPESAS CORRENTES	43.299,95
3	OUTRAS DESPESAS CORRENTES	43.299,95
90	APLICAÇÕES DIRETAS	43.299,95
14	DIÁRIAS - CIVIL	5.920,95
3.3.90.14.00	DIÁRIAS - CIVIL	5.920,95
1	Recursos do Exercício Corrente	5.920,95
500	Recursos não Vinculados de Impostos	5.920,95



PREFEITURA MUNICIPAL DE CAROEBE

AV. PERIMETRAL NORTE

01614606/0001-80

Exercício: 2023

CONSOLIDAÇÃO GERAL DA DESPESA

Lei: 272, Data: 16/12/2022

CODIGO	ESPECIFICAÇÃO	DOTAÇÃO
07	MDE - MANUTENÇÃO E DESENVOLVIMENTO DO ENSINO	4.079.488,35
02	PODER EXECUTIVO	4.079.488,35
0207	MDE - MANUTENÇÃO E DESENVOLVIMENTO DO ENSINO	4.079.488,35
020701	EDUCAÇÃO - 25% DOS RECURSOS PROPRIOS	728.887,70
2022	Manutenção e Funcionamento das Ativ. das Esc. da Educa. Infantil	53.301,84
0000	Manutenção e Funcionamento das Ativ. das Esc. da Educa. Infantil	53.301,84
3	DESPESAS CORRENTES	43.299,95
3	OUTRAS DESPESAS CORRENTES	43.299,95
90	APLICAÇÕES DIRETAS	43.299,95
14	DIÁRIAS - CIVIL	5.920,95
3.3.90.14.00	DIÁRIAS - CIVIL	5.920,95
1	Recursos do Exercício Corrente	5.920,95
500	Recursos não Vinculados de Impostos	5.920,95
0000	Não se aplica	5.920,95
200	EDUCAÇÃO - Despesas com MDE	5.920,95
001	RECURSO PROPRIOS 25%	5.920,95
30	MATERIAL DE CONSUMO	21.799,23
3.3.90.30.00	MATERIAL DE CONSUMO	21.799,23
1	Recursos do Exercício Corrente	21.799,23
500	Recursos não Vinculados de Impostos	21.799,23
0000	Não se aplica	21.799,23
200	EDUCAÇÃO - Despesas com MDE	21.799,23
001	RECURSO PROPRIOS 25%	21.799,23
36	OUTROS SERVIÇOS DE TERCEIROS - PESSOA FÍSICA	6.675,26
3.3.90.36.00	OUTROS SERVIÇOS DE TERCEIROS - PESSOA FÍSICA	6.675,26
1	Recursos do Exercício Corrente	6.675,26
500	Recursos não Vinculados de Impostos	6.675,26
0000	Não se aplica	6.675,26
200	EDUCAÇÃO - Despesas com MDE	6.675,26
001	RECURSO PROPRIOS 25%	6.675,26
39	OUTROS SERVIÇOS DE TERCEIROS - PESSOA JURÍDICA	8.904,51
3.3.90.39.00	OUTROS SERVIÇOS DE TERCEIROS - PESSOA JURÍDICA	8.904,51
1	Recursos do Exercício Corrente	8.904,51
500	Recursos não Vinculados de Impostos	8.904,51
0000	Não se aplica	8.904,51
200	EDUCAÇÃO - Despesas com MDE	8.904,51
001	RECURSO PROPRIOS 25%	8.904,51
4	DESPESAS DE CAPITAL	10.001,89



PREFEITURA MUNICIPAL DE CAROEBE

AV. PERIMETRAL NORTE

01614606/0001-80

Exercício: 2023

CONSOLIDAÇÃO GERAL DA DESPESA

Lei: 272, Data: 16/12/2022

CODIGO	ESPECIFICAÇÃO	DOTAÇÃO
07	MDE - MANUTENÇÃO E DESENVOLVIMENTO DO ENSINO	4.079.488,35
02	PODER EXECUTIVO	4.079.488,35
0207	MDE - MANUTENÇÃO E DESENVOLVIMENTO DO ENSINO	4.079.488,35
020701	EDUCAÇÃO - 25% DOS RECURSOS PROPRIOS	728.887,70
2022	Manutenção e Funcionamento das Ativ. das Esc. da Educa. Infantil	53.301,84
0000	Manutenção e Funcionamento das Ativ. das Esc. da Educa. Infantil	53.301,84
4	DESPESAS DE CAPITAL	10.001,89
4	INVESTIMENTOS	10.001,89
90	APLICAÇÕES DIRETAS	10.001,89
52	EQUIPAMENTOS E MATERIAL PERMANENTE	10.001,89
4.4.90.52.00	EQUIPAMENTOS E MATERIAL PERMANENTE	10.001,89
1	Recursos do Exercício Corrente	10.001,89
500	Recursos não Vinculados de Impostos	10.001,89
0000	Não se aplica	10.001,89
200	EDUCAÇÃO - Despesas com MDE	10.001,89
001	RECURSO PROPRIOS 25%	10.001,89
020702	RECURSOS ROGRAMAS VINCULADOS FNDE	507.655,09
12	Educação	507.655,09
361	Ensino Fundamental	309.691,38
71 0	GESTÃO DOS PROGRAMAS DO FNDE	309.691,38
2029	Quota Municipal Salário-Educação	133.380,77
0000	Quota Municipal Salário-Educação	133.380,77
3	DESPESAS CORRENTES	113.380,77
3	OUTRAS DESPESAS CORRENTES	113.380,77
90	APLICAÇÕES DIRETAS	113.380,77
14	DIÁRIAS - CIVIL	11.841,88
3.3.90.14.00	DIÁRIAS - CIVIL	11.841,88
1	Recursos do Exercício Corrente	11.841,88
550	Transferência do Salário-Educação	11.841,88
1001	Identificação das despesas com manutenção e desenvolvimento do ensino	11.841,88
210	EDUCAÇÃO - Convênios/entidades/fundos	11.841,88
003	FNDE QSE	11.841,88
30	MATERIAL DE CONSUMO	55.317,49
3.3.90.30.00	MATERIAL DE CONSUMO	55.317,49
1	Recursos do Exercício Corrente	55.317,49
550	Transferência do Salário-Educação	55.317,49



PREFEITURA MUNICIPAL DE CAROEBE

AV. PERIMETRAL NORTE

01614606/0001-80

Exercício: 2023

CONSOLIDAÇÃO GERAL DA DESPESA

Lei: 272, Data: 16/12/2022

CODIGO	ESPECIFICAÇÃO	DOTAÇÃO
07	MDE - MANUTENÇÃO E DESENVOLVIMENTO DO ENSINO	4.079.488,35
02	PODER EXECUTIVO	4.079.488,35
0207	MDE - MANUTENÇÃO E DESENVOLVIMENTO DO ENSINO	4.079.488,35
020702	RECURSOS ROGRAMAS VINCULADOS FNDE	507.655,09
2029	Quota Municipal Salário-Educação	133.380,77
0000	Quota Municipal Salário-Educação	133.380,77
3	DESPESAS CORRENTES	113.380,77
3	OUTRAS DESPESAS CORRENTES	113.380,77
90	APLICAÇÕES DIRETAS	113.380,77
30	MATERIAL DE CONSUMO	55.317,49
3.3.90.30.00	MATERIAL DE CONSUMO	55.317,49
1	Recursos do Exercício Corrente	55.317,49
550	Transferência do Salário-Educação	55.317,49
1001	Identificação das despesas com manutenção e desenvolvimento do ensino	55.317,49
210	EDUCAÇÃO - Convênios/entidades/fundos	55.317,49
003	FNDE QSE	55.317,49
36	OUTROS SERVIÇOS DE TERCEIROS - PESSOA FÍSICA	11.841,88
3.3.90.36.00	OUTROS SERVIÇOS DE TERCEIROS - PESSOA FÍSICA	11.841,88
1	Recursos do Exercício Corrente	11.841,88
550	Transferência do Salário-Educação	11.841,88
1001	Identificação das despesas com manutenção e desenvolvimento do ensino	11.841,88
210	EDUCAÇÃO - Convênios/entidades/fundos	11.841,88
003	FNDE QSE	11.841,88
39	OUTROS SERVIÇOS DE TERCEIROS - PESSOA JURÍDICA	34.379,52
3.3.90.39.00	OUTROS SERVIÇOS DE TERCEIROS - PESSOA JURÍDICA	34.379,52
1	Recursos do Exercício Corrente	34.379,52
550	Transferência do Salário-Educação	34.379,52
1001	Identificação das despesas com manutenção e desenvolvimento do ensino	34.379,52
210	EDUCAÇÃO - Convênios/entidades/fundos	34.379,52
003	FNDE QSE	34.379,52
4	DESPESAS DE CAPITAL	20.000,00
4	INVESTIMENTOS	20.000,00
90	APLICAÇÕES DIRETAS	20.000,00
52	EQUIPAMENTOS E MATERIAL PERMANENTE	20.000,00
4.4.90.52.00	EQUIPAMENTOS E MATERIAL PERMANENTE	20.000,00
1	Recursos do Exercício Corrente	20.000,00
550	Transferência do Salário-Educação	20.000,00
1001	Identificação das despesas com manutenção e desenvolvimento do ensino	20.000,00



PREFEITURA MUNICIPAL DE CAROEBE

AV. PERIMETRAL NORTE

01614606/0001-80

Exercício: 2023

CONSOLIDAÇÃO GERAL DA DESPESA

Lei: 272, Data: 16/12/2022

CODIGO	ESPECIFICAÇÃO	DOTAÇÃO
07	MDE - MANUTENÇÃO E DESENVOLVIMENTO DO ENSINO	4.079.488,35
02	PODER EXECUTIVO	4.079.488,35
0207	MDE - MANUTENÇÃO E DESENVOLVIMENTO DO ENSINO	4.079.488,35
020702	RECURSOS ROGRAMAS VINCULADOS FNDE	507.655,09
2029	Quota Municipal Salário-Educação	133.380,77
0000	Quota Municipal Salário-Educação	133.380,77
4	DESPESAS DE CAPITAL	20.000,00
4	INVESTIMENTOS	20.000,00
90	APLICAÇÕES DIRETAS	20.000,00
52	EQUIPAMENTOS E MATERIAL PERMANENTE	20.000,00
4.4.90.52.00	EQUIPAMENTOS E MATERIAL PERMANENTE	20.000,00
1	Recursos do Exercício Corrente	20.000,00
550	Transferência do Salário-Educação	20.000,00
1001	Identificação das despesas com manutenção e desenvolvimento do ensino	20.000,00
210	EDUCAÇÃO - Convênios/entidades/fundos	20.000,00
003	FNDE QSE	20.000,00
2030	PDDE- Programa Dinheiro Direto na Escola	16.638,00
0000	PDDE- Programa Dinheiro Direto na Escola	16.638,00
3	DESPESAS CORRENTES	16.638,00
3	OUTRAS DESPESAS CORRENTES	16.638,00
90	APLICAÇÕES DIRETAS	16.638,00
30	MATERIAL DE CONSUMO	10.519,14
3.3.90.30.00	MATERIAL DE CONSUMO	10.519,14
1	Recursos do Exercício Corrente	10.519,14
551	Transferências de Recursos do FNDE referentes ao Programa Dinheiro Dir	10.519,14
1001	Identificação das despesas com manutenção e desenvolvimento do ensino	10.519,14
210	EDUCAÇÃO - Convênios/entidades/fundos	10.519,14
004	FNDE PPDE	10.519,14
39	OUTROS SERVIÇOS DE TERCEIROS - PESSOA JURÍDICA	6.118,86
3.3.90.39.00	OUTROS SERVIÇOS DE TERCEIROS - PESSOA JURÍDICA	6.118,86
1	Recursos do Exercício Corrente	6.118,86
551	Transferências de Recursos do FNDE referentes ao Programa Dinheiro Dir	6.118,86
1001	Identificação das despesas com manutenção e desenvolvimento do ensino	6.118,86
210	EDUCAÇÃO - Convênios/entidades/fundos	6.118,86
004	FNDE PPDE	6.118,86
2031	PNATE- Programa Nacional de Apoio ao Transporte Escolar	103.017,65
0000	PNATE- Programa Nacional de Apoio ao Transporte Escolar	103.017,65



PREFEITURA MUNICIPAL DE CAROEBE

AV. PERIMETRAL NORTE

01614606/0001-80

Exercício: 2023

CONSOLIDAÇÃO GERAL DA DESPESA

Lei: 272, Data: 16/12/2022

CODIGO	ESPECIFICAÇÃO	DOTAÇÃO
07	MDE - MANUTENÇÃO E DESENVOLVIMENTO DO ENSINO	4.079.488,35
02	PODER EXECUTIVO	4.079.488,35
0207	MDE - MANUTENÇÃO E DESENVOLVIMENTO DO ENSINO	4.079.488,35
020702	RECURSOS ROGRAMAS VINCULADOS FNDE	507.655,09
2031	PNATE- Programa Nacional de Apoio ao Transporte Escolar	103.017,65
0000	PNATE- Programa Nacional de Apoio ao Transporte Escolar	103.017,65
3	DESPESAS CORRENTES	103.017,65
3	OUTRAS DESPESAS CORRENTES	103.017,65
90	APLICAÇÕES DIRETAS	103.017,65
30	MATERIAL DE CONSUMO	21.960,79
3.3.90.30.00	MATERIAL DE CONSUMO	21.960,79
1	Recursos do Exercício Corrente	21.960,79
553	Transferências de Recursos do FNDE Referentes ao Programa Nacional de	21.960,79
1001	Identificação das despesas com manutenção e desenvolvimento do ensino	21.960,79
210	EDUCAÇÃO - Convênios/entidades/fundos	21.960,79
006	FNDE PNATE	21.960,79
36	OUTROS SERVIÇOS DE TERCEIROS - PESSOA FÍSICA	20.201,19
3.3.90.36.00	OUTROS SERVIÇOS DE TERCEIROS - PESSOA FÍSICA	20.201,19
1	Recursos do Exercício Corrente	20.201,19
553	Transferências de Recursos do FNDE Referentes ao Programa Nacional de	20.201,19
1001	Identificação das despesas com manutenção e desenvolvimento do ensino	20.201,19
210	EDUCAÇÃO - Convênios/entidades/fundos	20.201,19
006	FNDE PNATE	20.201,19
39	OUTROS SERVIÇOS DE TERCEIROS - PESSOA JURÍDICA	29.207,64
3.3.90.39.00	OUTROS SERVIÇOS DE TERCEIROS - PESSOA JURÍDICA	29.207,64
1	Recursos do Exercício Corrente	29.207,64
553	Transferências de Recursos do FNDE Referentes ao Programa Nacional de	29.207,64
1001	Identificação das despesas com manutenção e desenvolvimento do ensino	29.207,64
210	EDUCAÇÃO - Convênios/entidades/fundos	29.207,64
006	FNDE PNATE	29.207,64
92	DESPESAS DE EXERCÍCIOS ANTERIORES	31.648,03
3.3.90.92.00	DESPESAS DE EXERCÍCIOS ANTERIORES	31.648,03
1	Recursos do Exercício Corrente	31.648,03
553	Transferências de Recursos do FNDE Referentes ao Programa Nacional de	31.648,03
1001	Identificação das despesas com manutenção e desenvolvimento do ensino	31.648,03
210	EDUCAÇÃO - Convênios/entidades/fundos	31.648,03
006	FNDE PNATE	31.648,03
2032	PNAE-Programa Nacional de Alimentação Escolar - FUNDAMENTAL	56.654,96



PREFEITURA MUNICIPAL DE CAROEBE

AV. PERIMETRAL NORTE

01614606/0001-80

Exercício: 2023

CONSOLIDAÇÃO GERAL DA DESPESA

Lei: 272, Data: 16/12/2022

CODIGO	ESPECIFICAÇÃO	DOTAÇÃO
07	MDE - MANUTENÇÃO E DESENVOLVIMENTO DO ENSINO	4.079.488,35
02	PODER EXECUTIVO	4.079.488,35
0207	MDE - MANUTENÇÃO E DESENVOLVIMENTO DO ENSINO	4.079.488,35
020702	RECURSOS ROGRAMAS VINCULADOS FNDE	507.655,09
2032	PNAE-Programa Nacional de Alimentação Escolar - FUNDAMENTAL	56.654,96
0000	PNAE-Programa Nacional de Alimentação Escolar - FUNDAMENTAL	56.654,96
3	DESPESAS CORRENTES	56.654,96
3	OUTRAS DESPESAS CORRENTES	56.654,96
90	APLICAÇÕES DIRETAS	56.654,96
30	MATERIAL DE CONSUMO	56.654,96
3.3.90.30.00	MATERIAL DE CONSUMO	56.654,96
1	Recursos do Exercício Corrente	56.654,96
552	Transferências de Recursos do FNDE referentes ao Programa Nacional de	56.654,96
1001	Identificação das despesas com manutenção e desenvolvimento do ensino	56.654,96
210	EDUCAÇÃO - Convênios/entidades/fundos	56.654,96
005	FNDE PNAE	56.654,96
365	Educação Infantil	197.963,71
7100	GESTÃO DOS PROGRAMAS DO FNDE	197.963,71
2033	PNAE - Programa Nacional de Alimentação Escolar CRECHE	59.641,81
0000	PNAE - Programa Nacional de Alimentação Escolar CRECHE	59.641,81
3	DESPESAS CORRENTES	59.641,81
3	OUTRAS DESPESAS CORRENTES	59.641,81
90	APLICAÇÕES DIRETAS	59.641,81
30	MATERIAL DE CONSUMO	59.641,81
3.3.90.30.00	MATERIAL DE CONSUMO	59.641,81
1	Recursos do Exercício Corrente	59.641,81
552	Transferências de Recursos do FNDE referentes ao Programa Nacional de	59.641,81
1001	Identificação das despesas com manutenção e desenvolvimento do ensino	59.641,81
210	EDUCAÇÃO - Convênios/entidades/fundos	59.641,81
005	FNDE PNAE	59.641,81
2097	PNATE - Programa nacional de apoio ao transporte escolar - INFANTIL	76.992,16
0000	PNATE - Programa nacional de apoio ao transporte escolar - INFANTIL	76.992,16
3	DESPESAS CORRENTES	76.992,16
3	OUTRAS DESPESAS CORRENTES	76.992,16
90	APLICAÇÕES DIRETAS	76.992,16
30	MATERIAL DE CONSUMO	31.443,02
3.3.90.30.00	MATERIAL DE CONSUMO	31.443,02



PREFEITURA MUNICIPAL DE CAROEBE

AV. PERIMETRAL NORTE

01614606/0001-80

Exercício: 2023

CONSOLIDAÇÃO GERAL DA DESPESA

Lei: 272, Data: 16/12/2022

CODIGO	ESPECIFICAÇÃO	DOTAÇÃO
07	MDE - MANUTENÇÃO E DESENVOLVIMENTO DO ENSINO	4.079.488,35
02	PODER EXECUTIVO	4.079.488,35
0207	MDE - MANUTENÇÃO E DESENVOLVIMENTO DO ENSINO	4.079.488,35
020702	RECURSOS ROGRAMAS VINCULADOS FNDE	507.655,09
2097	PNATE - Programa nacional de apoio ao transporte escolar - INFANTIL	76.992,16
0000	PNATE - Programa nacional de apoio ao transporte escolar - INFANTIL	76.992,16
3	DESPESAS CORRENTES	76.992,16
3	OUTRAS DESPESAS CORRENTES	76.992,16
90	APLICAÇÕES DIRETAS	76.992,16
30	MATERIAL DE CONSUMO	31.443,02
3.3.90.30.00	MATERIAL DE CONSUMO	31.443,02
1	Recursos do Exercício Corrente	31.443,02
553	Transferências de Recursos do FNDE Referentes ao Programa Nacional de	31.443,02
1001	Identificação das despesas com manutenção e desenvolvimento do ensino	31.443,02
210	EDUCAÇÃO - Convênios/entidades/fundos	31.443,02
006	FNDE PNATE	31.443,02
39	OUTROS SERVIÇOS DE TERCEIROS - PESSOA JURÍDICA	45.549,14
3.3.90.39.00	OUTROS SERVIÇOS DE TERCEIROS - PESSOA JURÍDICA	45.549,14
1	Recursos do Exercício Corrente	45.549,14
553	Transferências de Recursos do FNDE Referentes ao Programa Nacional de	45.549,14
1001	Identificação das despesas com manutenção e desenvolvimento do ensino	45.549,14
210	EDUCAÇÃO - Convênios/entidades/fundos	45.549,14
006	FNDE PNATE	45.549,14
2098	PNAE - Programa nacional de alimentação escolar - PRÉ ESCOLA	61.329,74
0000	PNAE - Programa nacional de alimentação escolar - PRE ESCOLA	61.329,74
3	DESPESAS CORRENTES	61.329,74
3	OUTRAS DESPESAS CORRENTES	61.329,74
90	APLICAÇÕES DIRETAS	61.329,74
30	MATERIAL DE CONSUMO	61.329,74
3.3.90.30.00	MATERIAL DE CONSUMO	61.329,74
1	Recursos do Exercício Corrente	61.329,74
552	Transferências de Recursos do FNDE referentes ao Programa Nacional de	61.329,74
1001	Identificação das despesas com manutenção e desenvolvimento do ensino	61.329,74
210	EDUCAÇÃO - Convênios/entidades/fundos	61.329,74
005	FNDE PNAE	61.329,74
020703	GESTÃO DE CONVÊNIOS VINCULADOS A EDUCAÇÃO	986.574,55
12	Educação	766.424,65
361	Ensino Fundamental	401.784,40



PREFEITURA MUNICIPAL DE CAROEBE

AV. PERIMETRAL NORTE

01614606/0001-80

Exercício: 2023

CONSOLIDAÇÃO GERAL DA DESPESA

Lei: 272, Data: 16/12/2022

CODIGO	ESPECIFICAÇÃO	DOTAÇÃO
07	MDE - MANUTENÇÃO E DESENVOLVIMENTO DO ENSINO	4.079.488,35
02	PODER EXECUTIVO	4.079.488,35
0207	MDE - MANUTENÇÃO E DESENVOLVIMENTO DO ENSINO	4.079.488,35
020703	GESTÃO DE CONVÊNIOS VINCULADOS A EDUCAÇÃO	986.574,55
7200	GESTÃO DOS CONVÊNIOS - FNDE	401.784,40
1005	Construção de Escolas Municipais	246.129,40
0000	Construção de Escolas Municipais	246.129,40
4	DESPESAS DE CAPITAL	246.129,40
4	INVESTIMENTOS	246.129,40
90	APLICAÇÕES DIRETAS	246.129,40
51	OBRAS E INSTALAÇÕES	246.129,40
4.4.90.51.00	OBRAS E INSTALAÇÕES	246.129,40
1	Recursos do Exercício Corrente	246.129,40
570	Transferências do Governo Federal referentes a Convênios e Instrumento	246.129,40
3110	Identificação das Transferências da União decorrentes de emendas parlamentares individuais	246.129,40
210	EDUCAÇÃO - Convênios/entidades/fundos	246.129,40
001	CONVÊNIOS EDUCAÇÃO	246.129,40
1041	Aquisição de Ônibus Escolares	155.655,00
0000	Aquisição de Ônibus Escolares	155.655,00
4	DESPESAS DE CAPITAL	155.655,00
4	INVESTIMENTOS	155.655,00
90	APLICAÇÕES DIRETAS	155.655,00
52	EQUIPAMENTOS E MATERIAL PERMANENTE	155.655,00
4.4.90.52.00	EQUIPAMENTOS E MATERIAL PERMANENTE	155.655,00
1	Recursos do Exercício Corrente	155.655,00
570	Transferências do Governo Federal referentes a Convênios e Instrumento	155.655,00
3110	Identificação das Transferências da União decorrentes de emendas parlamentares individuais	155.655,00
210	EDUCAÇÃO - Convênios/entidades/fundos	155.655,00
001	CONVÊNIOS EDUCAÇÃO	155.655,00
365	Educação Infantil	364.640,25
7200	GESTÃO DOS CONVÊNIOS - FNDE	364.640,25
1023	Construção de Creches	234.927,75
0000	Construção de Creches	234.927,75
4	DESPESAS DE CAPITAL	234.927,75
4	INVESTIMENTOS	234.927,75
90	APLICAÇÕES DIRETAS	234.927,75
51	OBRAS E INSTALAÇÕES	234.927,75



PREFEITURA MUNICIPAL DE CAROEBE

AV. PERIMETRAL NORTE

01614606/0001-80

Exercício: 2023

CONSOLIDAÇÃO GERAL DA DESPESA

Lei: 272, Data: 16/12/2022

CODIGO	ESPECIFICAÇÃO	DOTAÇÃO
07	MDE - MANUTENÇÃO E DESENVOLVIMENTO DO ENSINO	4.079.488,35
02	PODER EXECUTIVO	4.079.488,35
0207	MDE - MANUTENÇÃO E DESENVOLVIMENTO DO ENSINO	4.079.488,35
020703	GESTÃO DE CONVÊNIOS VINCULADOS A EDUCAÇÃO	986.574,55
1023	Construção de Creches	234.927,75
0000	Construção de Creches	234.927,75
4	DESPESAS DE CAPITAL	234.927,75
4	INVESTIMENTOS	234.927,75
90	APLICAÇÕES DIRETAS	234.927,75
51	OBRAS E INSTALAÇÕES	234.927,75
4.4.90.51.00	OBRAS E INSTALAÇÕES	234.927,75
1	Recursos do Exercício Corrente	234.927,75
570	Transferências do Governo Federal referentes a Convênios e Instrumento	234.927,75
1001	Identificação das despesas com manutenção e desenvolvimento do ensino	234.927,75
210	EDUCAÇÃO - Convênios/entidades/fundos	234.927,75
001	CONVÊNIOS EDUCAÇÃO	234.927,75
1040	Construção de Creche na Vila de Entre Rios	129.712,50
0000	Construção de Creche na Vila de Entre Rios	129.712,50
4	DESPESAS DE CAPITAL	129.712,50
4	INVESTIMENTOS	129.712,50
90	APLICAÇÕES DIRETAS	129.712,50
51	OBRAS E INSTALAÇÕES	129.712,50
4.4.90.51.00	OBRAS E INSTALAÇÕES	129.712,50
1	Recursos do Exercício Corrente	129.712,50
570	Transferências do Governo Federal referentes a Convênios e Instrumento	129.712,50
1001	Identificação das despesas com manutenção e desenvolvimento do ensino	129.712,50
210	EDUCAÇÃO - Convênios/entidades/fundos	129.712,50
001	CONVÊNIOS EDUCAÇÃO	129.712,50
13	Cultura	220.149,90
392	Difusão Cultural	220.149,90
7400	DIFUSÃO CULTURAL	220.149,90
1006	Construção de Prédios Vinculados a Cultura	220.149,90
0000	Construção de Prédios Vinculados a Cultura	220.149,90
4	DESPESAS DE CAPITAL	220.149,90
4	INVESTIMENTOS	220.149,90
90	APLICAÇÕES DIRETAS	220.149,90
51	OBRAS E INSTALAÇÕES	220.149,90



PREFEITURA MUNICIPAL DE CAROEBE

AV. PERIMETRAL NORTE

01614606/0001-80

Exercício: 2023

CONSOLIDAÇÃO GERAL DA DESPESA

Lei: 272, Data: 16/12/2022

CODIGO	ESPECIFICAÇÃO	DOTAÇÃO
07	MDE - MANUTENÇÃO E DESENVOLVIMENTO DO ENSINO	4.079.488,35
02	PODER EXECUTIVO	4.079.488,35
0207	MDE - MANUTENÇÃO E DESENVOLVIMENTO DO ENSINO	4.079.488,35
020703	GESTÃO DE CONVÊNIOS VINCULADOS A EDUCAÇÃO	986.574,55
1006	Construção de Prédios Vinculados a Cultura	220.149,90
0000	Construção de Prédios Vinculados a Cultura	220.149,90
4	DESPESAS DE CAPITAL	220.149,90
4	INVESTIMENTOS	220.149,90
90	APLICAÇÕES DIRETAS	220.149,90
51	OBRAS E INSTALAÇÕES	220.149,90
4.4.90.51.00	OBRAS E INSTALAÇÕES	220.149,90
1	Recursos do Exercício Corrente	7.216,66
500	Recursos não Vinculados de Impostos	7.216,66
0000	Não se aplica	7.216,66
200	EDUCAÇÃO - Despesas com MDE	7.216,66
001	RECURSO PROPRIOS 25%	7.216,66
700	Outras Transferências de Convênios ou Instrumentos Congêneres da União	212.933,24
3110	Identificação das Transferências da União decorrentes de emendas parlamentares individuais	212.933,24
210	EDUCAÇÃO - Convênios/entidades/fundos	212.933,24
012	CONVÊNIO CULTURA	212.933,24
020704	INCITIVOS AO ESPORTE E LAZER	743.358,45
27	Desporto e Lazer	743.358,45
812	Desporto Comunitário	743.358,45
7300	GESTÃO DO ESPORTE	743.358,45
1025	Construção de Quadra Poliesportiva	129.712,50
0000	Construção de Quadra Poliesportiva	129.712,50
4	DESPESAS DE CAPITAL	129.712,50
4	INVESTIMENTOS	129.712,50
90	APLICAÇÕES DIRETAS	129.712,50
51	OBRAS E INSTALAÇÕES	129.712,50
4.4.90.51.00	OBRAS E INSTALAÇÕES	129.712,50
1	Recursos do Exercício Corrente	129.712,50
700	Outras Transferências de Convênios ou Instrumentos Congêneres da União	129.712,50
3110	Identificação das Transferências da União decorrentes de emendas parlamentares individuais	129.712,50
210	EDUCAÇÃO - Convênios/entidades/fundos	129.712,50
013	CONVÊNIO ESPORTE	129.712,50
1034	Implantação de 03 núcleos de esporte educacional para o desenvolvimento do Programa Segundo Tempo	363.195,00



PREFEITURA MUNICIPAL DE CAROEBE

AV. PERIMETRAL NORTE

01614606/0001-80

Exercício: 2023

CONSOLIDAÇÃO GERAL DA DESPESA

Lei: 272, Data: 16/12/2022

CODIGO	ESPECIFICAÇÃO	DOTAÇÃO
07	MDE - MANUTENÇÃO E DESENVOLVIMENTO DO ENSINO	4.079.488,35
02	PODER EXECUTIVO	4.079.488,35
0207	MDE - MANUTENÇÃO E DESENVOLVIMENTO DO ENSINO	4.079.488,35
020704	INCITIVOS AO ESPORTE E LAZER	743.358,45
1034	Implantação de 03 núcleos de esporte educacional para o desenvolvimento do Programa Segundo Tempo	363.195,00
0000	Implantação de 03 núcleos de esporte educacional para o desenvolvimento do Programa Segundo Tempo	363.195,00
4	DESPESAS DE CAPITAL	363.195,00
4	INVESTIMENTOS	363.195,00
90	APLICAÇÕES DIRETAS	363.195,00
51	OBRAS E INSTALAÇÕES	363.195,00
4.4.90.51.00	OBRAS E INSTALAÇÕES	363.195,00
1	Recursos do Exercício Corrente	363.195,00
700	Outras Transferências de Convênios ou Instrumentos Congêneres da União	363.195,00
3110	Identificação das Transferências da União decorrentes de emendas parlamentares individuais	363.195,00
210	EDUCAÇÃO - Convênios/entidades/fundos	363.195,00
013	CONVÊNIO ESPORTE	363.195,00
1042	Construção de Quadra Poliesportiva na Zona Rural	155.655,00
0000	Construção de Quadra Poliesportiva na Zona Rural	155.655,00
4	DESPESAS DE CAPITAL	155.655,00
4	INVESTIMENTOS	155.655,00
90	APLICAÇÕES DIRETAS	155.655,00
51	OBRAS E INSTALAÇÕES	155.655,00
4.4.90.51.00	OBRAS E INSTALAÇÕES	155.655,00
1	Recursos do Exercício Corrente	155.655,00
700	Outras Transferências de Convênios ou Instrumentos Congêneres da União	155.655,00
3110	Identificação das Transferências da União decorrentes de emendas parlamentares individuais	155.655,00
210	EDUCAÇÃO - Convênios/entidades/fundos	155.655,00
013	CONVÊNIO ESPORTE	155.655,00
2052	Incentivo ao Esporte e Lazer	94.795,95
0000	Incentivo ao Esporte e Lazer	94.795,95
3	DESPESAS CORRENTES	94.795,95
3	OUTRAS DESPESAS CORRENTES	94.795,95
90	APLICAÇÕES DIRETAS	94.795,95
30	MATERIAL DE CONSUMO	55.356,70
3.3.90.30.00	MATERIAL DE CONSUMO	55.356,70
1	Recursos do Exercício Corrente	55.356,70
500	Recursos não Vinculados de Impostos	55.356,70



PREFEITURA MUNICIPAL DE CAROEBE

AV. PERIMETRAL NORTE

01614606/0001-80

Exercício: 2023

CONSOLIDAÇÃO GERAL DA DESPESA

Lei: 272, Data: 16/12/2022

CODIGO	ESPECIFICAÇÃO	DOTAÇÃO
07	MDE - MANUTENÇÃO E DESENVOLVIMENTO DO ENSINO	4.079.488,35
02	PODER EXECUTIVO	4.079.488,35
0207	MDE - MANUTENÇÃO E DESENVOLVIMENTO DO ENSINO	4.079.488,35
020704	INCITIVOS AO ESPORTE E LAZER	743.358,45
2052	Incentivo ao Esporte e Lazer	94.795,95
0000	Incentivo ao Esporte e Lazer	94.795,95
3	DESPESAS CORRENTES	94.795,95
3	OUTRAS DESPESAS CORRENTES	94.795,95
90	APLICAÇÕES DIRETAS	94.795,95
30	MATERIAL DE CONSUMO	55.356,70
3.3.90.30.00	MATERIAL DE CONSUMO	55.356,70
1	Recursos do Exercício Corrente	55.356,70
500	Recursos não Vinculados de Impostos	55.356,70
0000	Não se aplica	55.356,70
200	EDUCAÇÃO - Despesas com MDE	55.356,70
011	ESPORTE E LAZER	55.356,70
36	OUTROS SERVIÇOS DE TERCEIROS - PESSOA FÍSICA	13.350,54
3.3.90.36.00	OUTROS SERVIÇOS DE TERCEIROS - PESSOA FÍSICA	13.350,54
1	Recursos do Exercício Corrente	13.350,54
500	Recursos não Vinculados de Impostos	13.350,54
0000	Não se aplica	13.350,54
200	EDUCAÇÃO - Despesas com MDE	13.350,54
011	ESPORTE E LAZER	13.350,54
39	OUTROS SERVIÇOS DE TERCEIROS - PESSOA JURÍDICA	26.088,71
3.3.90.39.00	OUTROS SERVIÇOS DE TERCEIROS - PESSOA JURÍDICA	26.088,71
1	Recursos do Exercício Corrente	26.088,71
500	Recursos não Vinculados de Impostos	26.088,71
0000	Não se aplica	26.088,71
200	EDUCAÇÃO - Despesas com MDE	26.088,71
011	ESPORTE E LAZER	26.088,71
020705	INCENTIVO A CULTURA	178.527,50
13	Cultura	178.527,50
392	Difusão Cultural	178.527,50
7400	DIFUSÃO CULTURAL	178.527,50
2034	Apoio ao Desenv. de Atividades Culturais do Município	178.527,50
0000	Apoio ao Desenv. de Atividades Culturais do Município	178.527,50
3	DESPESAS CORRENTES	153.664,30



PREFEITURA MUNICIPAL DE CAROEBE

AV. PERIMETRAL NORTE

01614606/0001-80

Exercício: 2023

CONSOLIDAÇÃO GERAL DA DESPESA

Lei: 272, Data: 16/12/2022

CODIGO	ESPECIFICAÇÃO	DOTAÇÃO
07	MDE - MANUTENÇÃO E DESENVOLVIMENTO DO ENSINO	4.079.488,35
02	PODER EXECUTIVO	4.079.488,35
0207	MDE - MANUTENÇÃO E DESENVOLVIMENTO DO ENSINO	4.079.488,35
020705	INCENTIVO A CULTURA	178.527,50
2034	Apoio ao Desenv. de Atividades Culturais do Município	178.527,50
0000	Apoio ao Desenv. de Atividades Culturais do Município	178.527,50
3	DESPESAS CORRENTES	153.664,30
3	OUTRAS DESPESAS CORRENTES	153.664,30
90	APLICAÇÕES DIRETAS	153.664,30
30	MATERIAL DE CONSUMO	37.384,46
3.3.90.30.00	MATERIAL DE CONSUMO	37.384,46
1	Recursos do Exercício Corrente	37.384,46
500	Recursos não Vinculados de Impostos	37.384,46
0000	Não se aplica	37.384,46
200	EDUCAÇÃO - Despesas com MDE	37.384,46
012	CULTURA	37.384,46
31	PREMIAÇÕES CULTURAIS, ARTÍSTICAS, CIENTÍFICAS, DESPORTIVAS E	35.383,34
3.3.90.31.00	PREMIAÇÕES CULTURAIS, ARTÍSTICAS, CIENTÍFICAS, DESPORTIVAS E	35.383,34
1	Recursos do Exercício Corrente	35.383,34
500	Recursos não Vinculados de Impostos	35.383,34
0000	Não se aplica	35.383,34
200	EDUCAÇÃO - Despesas com MDE	35.383,34
012	CULTURA	35.383,34
36	OUTROS SERVIÇOS DE TERCEIROS - PESSOA FÍSICA	25.673,87
3.3.90.36.00	OUTROS SERVIÇOS DE TERCEIROS - PESSOA FÍSICA	25.673,87
1	Recursos do Exercício Corrente	25.673,87
500	Recursos não Vinculados de Impostos	25.673,87
0000	Não se aplica	25.673,87
200	EDUCAÇÃO - Despesas com MDE	25.673,87
012	CULTURA	25.673,87
39	OUTROS SERVIÇOS DE TERCEIROS - PESSOA JURÍDICA	55.222,63
3.3.90.39.00	OUTROS SERVIÇOS DE TERCEIROS - PESSOA JURÍDICA	55.222,63
1	Recursos do Exercício Corrente	55.222,63
500	Recursos não Vinculados de Impostos	55.222,63
0000	Não se aplica	55.222,63
200	EDUCAÇÃO - Despesas com MDE	55.222,63
012	CULTURA	55.222,63
4	DESPESAS DE CAPITAL	24.863,20



PREFEITURA MUNICIPAL DE CAROEBE

AV. PERIMETRAL NORTE

01614606/0001-80

Exercício: 2023

CONSOLIDAÇÃO GERAL DA DESPESA

Lei: 272, Data: 16/12/2022

CODIGO	ESPECIFICAÇÃO	DOTAÇÃO
07	MDE - MANUTENÇÃO E DESENVOLVIMENTO DO ENSINO	4.079.488,35
02	PODER EXECUTIVO	4.079.488,35
0207	MDE - MANUTENÇÃO E DESENVOLVIMENTO DO ENSINO	4.079.488,35
020705	INCENTIVO A CULTURA	178.527,50
2034	Apoio ao Desenv. de Atividades Culturais do Município	178.527,50
0000	Apoio ao Desenv. de Atividades Culturais do Município	178.527,50
4	DESPESAS DE CAPITAL	24.863,20
4	INVESTIMENTOS	24.863,20
90	APLICAÇÕES DIRETAS	24.863,20
52	EQUIPAMENTOS E MATERIAL PERMANENTE	24.863,20
4.4.90.52.00	EQUIPAMENTOS E MATERIAL PERMANENTE	24.863,20
1	Recursos do Exercício Corrente	24.863,20
500	Recursos não Vinculados de Impostos	24.863,20
0000	Não se aplica	24.863,20
200	EDUCAÇÃO - Despesas com MDE	24.863,20
012	CULTURA	24.863,20
06	FUNDO MUNICIPAL DE ASSISTENCIA SOCIAL	2.589.693,12
02	PODER EXECUTIVO	2.589.693,12
0206	FUNDO MUNICIPAL DE ASSISNTENCIA SOCIAL	2.589.693,12
020600	FUNDO MUNICIPAL SOCIAL (FMAS)	1.108.114,11
08	Assistência Social	1.108.114,11
241	Assistência ao Idoso	582.437,21
9000	GESTÃO DA PROTEÇÃO SOCIAL BÁSICA - FMAS	347.814,40
2041	CRAS-Centro de Referência em Assistência Social	347.814,40
0000	CRAS-Centro de Referência em Assistência Social	347.814,40
3	DESPESAS CORRENTES	342.158,95
1	PESSOAL E ENCARGOS SOCIAIS	113.882,73
90	APLICAÇÕES DIRETAS	113.882,73
04	CONTRATAÇÃO POR TEMPO DETERMINADO	97.936,67
3.1.90.04.00	CONTRATAÇÃO POR TEMPO DETERMINADO	97.936,67
1	Recursos do Exercício Corrente	97.936,67
660	Transferência de Recursos do Fundo Nacional de Assistência Social - FN	97.936,67
0000	Não se aplica	97.936,67
410	ASSISTÊNCIA SOCIAL - Convênios/entidades	97.936,67
027	FNAS PISO BASICO FIXO PBF	97.936,67
13	OBRIGAÇÕES PATRONAIS	15.946,06
3.1.90.13.00	OBRIGAÇÕES PATRONAIS	15.946,06



PREFEITURA MUNICIPAL DE CAROEBE

AV. PERIMETRAL NORTE

01614606/0001-80

Exercício: 2023

CONSOLIDAÇÃO GERAL DA DESPESA

Lei: 272, Data: 16/12/2022

CODIGO	ESPECIFICAÇÃO	DOTAÇÃO
06	FUNDO MUNICIPAL DE ASSISTENCIA SOCIAL	2.589.693,12
02	PODER EXECUTIVO	2.589.693,12
0206	FUNDO MUNICIPAL DE ASSISTENCIA SOCIAL	2.589.693,12
020600	FUNDO MUNICIPAL SOCIAL (FMAS)	1.108.114,11
2041	CRAS-Centro de Referência em Assistência Social	347.814,40
0000	CRAS-Centro de Referência em Assistência Social	347.814,40
3	DESPESAS CORRENTES	342.158,95
1	PESSOAL E ENCARGOS SOCIAIS	113.882,73
90	APLICAÇÕES DIRETAS	113.882,73
13	OBRIGAÇÕES PATRONAIS	15.946,06
3.1.90.13.00	OBRIGAÇÕES PATRONAIS	15.946,06
1	Recursos do Exercício Corrente	15.946,06
660	Transferência de Recursos do Fundo Nacional de Assistência Social - FN	15.946,06
0000	Não se aplica	15.946,06
410	ASSISTÊNCIA SOCIAL - Convênios/entidades	15.946,06
027	FNAS PISO BASICO FIXO PBF	15.946,06
3	OUTRAS DESPESAS CORRENTES	228.276,22
90	APLICAÇÕES DIRETAS	228.276,22
14	DIÁRIAS - CIVIL	5.520,56
3.3.90.14.00	DIÁRIAS - CIVIL	5.520,56
1	Recursos do Exercício Corrente	5.520,56
660	Transferência de Recursos do Fundo Nacional de Assistência Social - FN	5.520,56
0000	Não se aplica	5.520,56
410	ASSISTÊNCIA SOCIAL - Convênios/entidades	5.520,56
027	FNAS PISO BASICO FIXO PBF	5.520,56
30	MATERIAL DE CONSUMO	109.146,22
3.3.90.30.00	MATERIAL DE CONSUMO	109.146,22
1	Recursos do Exercício Corrente	14.374,22
660	Transferência de Recursos do Fundo Nacional de Assistência Social - FN	14.374,22
0000	Não se aplica	14.374,22
410	ASSISTÊNCIA SOCIAL - Convênios/entidades	14.374,22
027	FNAS PISO BASICO FIXO PBF	14.374,22
665	Transferências de Convênios e Instrumentos Congêneres vinculados à Ass	94.772,00
0000	Não se aplica	94.772,00
410	ASSISTÊNCIA SOCIAL - Convênios/entidades	94.772,00
035	PSB EXTRAORDINARIO CALAMIDADE	94.772,00
39	OUTROS SERVIÇOS DE TERCEIROS - PESSOA JURÍDICA	113.609,44
3.3.90.39.00	OUTROS SERVIÇOS DE TERCEIROS - PESSOA JURÍDICA	113.609,44



PREFEITURA MUNICIPAL DE CAROEBE

AV. PERIMETRAL NORTE

01614606/0001-80

Exercício: 2023

CONSOLIDAÇÃO GERAL DA DESPESA

Lei: 272, Data: 16/12/2022

CODIGO	ESPECIFICAÇÃO	DOTAÇÃO
06	FUNDO MUNICIPAL DE ASSISTENCIA SOCIAL	2.589.693,12
02	PODER EXECUTIVO	2.589.693,12
0206	FUNDO MUNICIPAL DE ASSISTENCIA SOCIAL	2.589.693,12
020600	FUNDO MUNICIPAL SOCIAL (FMAS)	1.108.114,11
2041	CRAS-Centro de Referência em Assistência Social	347.814,40
0000	CRAS-Centro de Referência em Assistência Social	347.814,40
3	DESPESAS CORRENTES	342.158,95
3	OUTRAS DESPESAS CORRENTES	228.276,22
90	APLICAÇÕES DIRETAS	228.276,22
39	OUTROS SERVIÇOS DE TERCEIROS - PESSOA JURÍDICA	113.609,44
3.3.90.39.00	OUTROS SERVIÇOS DE TERCEIROS - PESSOA JURÍDICA	113.609,44
1	Recursos do Exercício Corrente	13.609,44
660	Transferência de Recursos do Fundo Nacional de Assistência Social - FN	13.609,44
0000	Não se aplica	13.609,44
410	ASSISTÊNCIA SOCIAL - Convênios/entidades	13.609,44
027	FNAS PISO BASICO FIXO PBF	13.609,44
665	Transferências de Convênios e Instrumentos Congêneres vinculados à Ass	100.000,00
0000	Não se aplica	100.000,00
410	ASSISTÊNCIA SOCIAL - Convênios/entidades	100.000,00
035	PSB EXTRAORDINARIO CALAMIDADE	100.000,00
4	DESPESAS DE CAPITAL	5.655,45
4	INVESTIMENTOS	5.655,45
90	APLICAÇÕES DIRETAS	5.655,45
52	EQUIPAMENTOS E MATERIAL PERMANENTE	5.655,45
4.4.90.52.00	EQUIPAMENTOS E MATERIAL PERMANENTE	5.655,45
1	Recursos do Exercício Corrente	5.655,45
660	Transferência de Recursos do Fundo Nacional de Assistência Social - FN	5.655,45
0000	Não se aplica	5.655,45
410	ASSISTÊNCIA SOCIAL - Convênios/entidades	5.655,45
027	FNAS PISO BASICO FIXO PBF	5.655,45
9100	GESTÃO DA PROTEÇÃO SOCIAL ESPECIAL - FMAS	234.622,81
2079	Programa de Assistência ao Idoso (PTMC)	78.620,06
0000	Programa de Assistência ao Idoso (PTMC)	78.620,06
3	DESPESAS CORRENTES	73.431,56
3	OUTRAS DESPESAS CORRENTES	73.431,56
90	APLICAÇÕES DIRETAS	73.431,56
30	MATERIAL DE CONSUMO	51.593,89



PREFEITURA MUNICIPAL DE CAROEBE

AV. PERIMETRAL NORTE

01614606/0001-80

Exercício: 2023

CONSOLIDAÇÃO GERAL DA DESPESA

Lei: 272, Data: 16/12/2022

CODIGO	ESPECIFICAÇÃO	DOTAÇÃO
06	FUNDO MUNICIPAL DE ASSISTENCIA SOCIAL	2.589.693,12
02	PODER EXECUTIVO	2.589.693,12
0206	FUNDO MUNICIPAL DE ASSISTENCIA SOCIAL	2.589.693,12
020600	FUNDO MUNICIPAL SOCIAL (FMAS)	1.108.114,11
2079	Programa de Assistência ao Idoso (PTMC)	78.620,06
0000	Programa de Assistência ao Idoso (PTMC)	78.620,06
3	DESPESAS CORRENTES	73.431,56
3	OUTRAS DESPESAS CORRENTES	73.431,56
90	APLICAÇÕES DIRETAS	73.431,56
30	MATERIAL DE CONSUMO	51.593,89
3.3.90.30.00	MATERIAL DE CONSUMO	51.593,89
1	Recursos do Exercício Corrente	51.593,89
660	Transferência de Recursos do Fundo Nacional de Assistência Social - FN	51.593,89
0000	Não se aplica	51.593,89
410	ASSISTÊNCIA SOCIAL - Convênios/entidades	51.593,89
008	FNAS PISO VARIÁVEL M.COMPL.	22.544,63
032	PISO TRANSIÇÃO M.COMPLEXIDADE	29.049,26
36	OUTROS SERVIÇOS DE TERCEIROS - PESSOA FÍSICA	3.527,09
3.3.90.36.00	OUTROS SERVIÇOS DE TERCEIROS - PESSOA FÍSICA	3.527,09
1	Recursos do Exercício Corrente	3.527,09
660	Transferência de Recursos do Fundo Nacional de Assistência Social - FN	3.527,09
0000	Não se aplica	3.527,09
410	ASSISTÊNCIA SOCIAL - Convênios/entidades	3.527,09
008	FNAS PISO VARIÁVEL M.COMPL.	3.527,09
39	OUTROS SERVIÇOS DE TERCEIROS - PESSOA JURÍDICA	18.310,58
3.3.90.39.00	OUTROS SERVIÇOS DE TERCEIROS - PESSOA JURÍDICA	18.310,58
1	Recursos do Exercício Corrente	18.310,58
660	Transferência de Recursos do Fundo Nacional de Assistência Social - FN	18.310,58
0000	Não se aplica	18.310,58
410	ASSISTÊNCIA SOCIAL - Convênios/entidades	18.310,58
008	FNAS PISO VARIÁVEL M.COMPL.	13.317,67
032	PISO TRANSIÇÃO M.COMPLEXIDADE	4.992,91
4	DESPESAS DE CAPITAL	5.188,50
4	INVESTIMENTOS	5.188,50
90	APLICAÇÕES DIRETAS	5.188,50
52	EQUIPAMENTOS E MATERIAL PERMANENTE	5.188,50
4.4.90.52.00	EQUIPAMENTOS E MATERIAL PERMANENTE	5.188,50
1	Recursos do Exercício Corrente	5.188,50



PREFEITURA MUNICIPAL DE CAROEBE

AV. PERIMETRAL NORTE

01614606/0001-80

Exercício: 2023

CONSOLIDAÇÃO GERAL DA DESPESA

Lei: 272, Data: 16/12/2022

CODIGO	ESPECIFICAÇÃO	DOTAÇÃO
06	FUNDO MUNICIPAL DE ASSISTENCIA SOCIAL	2.589.693,12
02	PODER EXECUTIVO	2.589.693,12
0206	FUNDO MUNICIPAL DE ASSISTENCIA SOCIAL	2.589.693,12
020600	FUNDO MUNICIPAL SOCIAL (FMAS)	1.108.114,11
2079	Programa de Assistência ao Idoso (PTMC)	78.620,06
0000	Programa de Assistência ao Idoso (PTMC)	78.620,06
4	DESPESAS DE CAPITAL	5.188,50
4	INVESTIMENTOS	5.188,50
90	APLICAÇÕES DIRETAS	5.188,50
52	EQUIPAMENTOS E MATERIAL PERMANENTE	5.188,50
4.4.90.52.00	EQUIPAMENTOS E MATERIAL PERMANENTE	5.188,50
1	Recursos do Exercício Corrente	5.188,50
660	Transferência de Recursos do Fundo Nacional de Assistência Social - FN	5.188,50
0000	Não se aplica	5.188,50
410	ASSISTÊNCIA SOCIAL - Convênios/entidades	5.188,50
008	FNAS PISO VARIÁVEL M.COMPL.	5.188,50
2080	CREAS - Centro de Referência Especializada em Assistência Social - PAEFI	156.002,75
0000	CREAS - Centro de Referência Especializada em Assistência Social - PAEFI	156.002,75
3	DESPESAS CORRENTES	153.289,89
1	PESSOAL E ENCARGOS SOCIAIS	36.397,07
90	APLICAÇÕES DIRETAS	36.397,07
04	CONTRATAÇÃO POR TEMPO DETERMINADO	30.060,00
3.1.90.04.00	CONTRATAÇÃO POR TEMPO DETERMINADO	30.060,00
1	Recursos do Exercício Corrente	30.060,00
660	Transferência de Recursos do Fundo Nacional de Assistência Social - FN	30.060,00
0000	Não se aplica	30.060,00
410	ASSISTÊNCIA SOCIAL - Convênios/entidades	30.060,00
003	FNAS PISO FIXO M. COMPLEC.PAEFI	30.060,00
13	OBRIGAÇÕES PATRONAIS	6.337,07
3.1.90.13.00	OBRIGAÇÕES PATRONAIS	6.337,07
1	Recursos do Exercício Corrente	6.337,07
660	Transferência de Recursos do Fundo Nacional de Assistência Social - FN	6.337,07
0000	Não se aplica	6.337,07
410	ASSISTÊNCIA SOCIAL - Convênios/entidades	6.337,07
003	FNAS PISO FIXO M. COMPLEC.PAEFI	6.337,07
3	OUTRAS DESPESAS CORRENTES	116.892,82
90	APLICAÇÕES DIRETAS	116.892,82
14	DIÁRIAS - CIVIL	5.040,11



PREFEITURA MUNICIPAL DE CAROEBE

AV. PERIMETRAL NORTE

01614606/0001-80

Exercício: 2023

CONSOLIDAÇÃO GERAL DA DESPESA

Lei: 272, Data: 16/12/2022

CODIGO	ESPECIFICAÇÃO	DOTAÇÃO
06	FUNDO MUNICIPAL DE ASSISTENCIA SOCIAL	2.589.693,12
02	PODER EXECUTIVO	2.589.693,12
0206	FUNDO MUNICIPAL DE ASSISTENCIA SOCIAL	2.589.693,12
020600	FUNDO MUNICIPAL SOCIAL (FMAS)	1.108.114,11
2080	CREAS - Centro de Referência Especializada em Assistência Social - PAEFI	156.002,75
0000	CREAS - Centro de Referência Especializada em Assistência Social - PAEFI	156.002,75
3	DESPESAS CORRENTES	153.289,89
3	OUTRAS DESPESAS CORRENTES	116.892,82
90	APLICAÇÕES DIRETAS	116.892,82
14	DIÁRIAS - CIVIL	5.040,11
3.3.90.14.00	DIÁRIAS - CIVIL	5.040,11
1	Recursos do Exercício Corrente	5.040,11
660	Transferência de Recursos do Fundo Nacional de Assistência Social - FN	5.040,11
0000	Não se aplica	5.040,11
410	ASSISTÊNCIA SOCIAL - Convênios/entidades	5.040,11
003	FNAS PISO FIXO M. COMPLEC.PAEFI	5.040,11
30	MATERIAL DE CONSUMO	58.165,49
3.3.90.30.00	MATERIAL DE CONSUMO	58.165,49
1	Recursos do Exercício Corrente	5.785,49
660	Transferência de Recursos do Fundo Nacional de Assistência Social - FN	5.785,49
0000	Não se aplica	5.785,49
410	ASSISTÊNCIA SOCIAL - Convênios/entidades	5.785,49
003	FNAS PISO FIXO M. COMPLEC.PAEFI	5.785,49
665	Transferências de Convênios e Instrumentos Congêneres vinculados à Ass	52.380,00
0000	Não se aplica	52.380,00
410	ASSISTÊNCIA SOCIAL - Convênios/entidades	52.380,00
034	PSE EXTRAORDINARIO CALAMIDADE	52.380,00
39	OUTROS SERVIÇOS DE TERCEIROS - PESSOA JURÍDICA	53.687,22
3.3.90.39.00	OUTROS SERVIÇOS DE TERCEIROS - PESSOA JURÍDICA	53.687,22
1	Recursos do Exercício Corrente	5.087,10
660	Transferência de Recursos do Fundo Nacional de Assistência Social - FN	5.087,10
0000	Não se aplica	5.087,10
410	ASSISTÊNCIA SOCIAL - Convênios/entidades	5.087,10
003	FNAS PISO FIXO M. COMPLEC.PAEFI	5.087,10
665	Transferências de Convênios e Instrumentos Congêneres vinculados à Ass	48.600,12
0000	Não se aplica	48.600,12
410	ASSISTÊNCIA SOCIAL - Convênios/entidades	48.600,12
034	PSE EXTRAORDINARIO CALAMIDADE	48.600,12



PREFEITURA MUNICIPAL DE CAROEBE

AV. PERIMETRAL NORTE

01614606/0001-80

Exercício: 2023

CONSOLIDAÇÃO GERAL DA DESPESA

Lei: 272, Data: 16/12/2022

CODIGO	ESPECIFICAÇÃO	DOTAÇÃO
06	FUNDO MUNICIPAL DE ASSISTENCIA SOCIAL	2.589.693,12
02	PODER EXECUTIVO	2.589.693,12
0206	FUNDO MUNICIPAL DE ASSISTENCIA SOCIAL	2.589.693,12
020600	FUNDO MUNICIPAL SOCIAL (FMAS)	1.108.114,11
2080	CREAS - Centro de Referência Especializada em Assistência Social - PAEFI	156.002,75
0000	CREAS - Centro de Referência Especializada em Assistência Social - PAEFI	156.002,75
4	DESPESAS DE CAPITAL	2.712,86
4	INVESTIMENTOS	2.712,86
90	APLICAÇÕES DIRETAS	2.712,86
52	EQUIPAMENTOS E MATERIAL PERMANENTE	2.712,86
4.4.90.52.00	EQUIPAMENTOS E MATERIAL PERMANENTE	2.712,86
1	Recursos do Exercício Corrente	2.712,86
660	Transferência de Recursos do Fundo Nacional de Assistência Social - FN	2.712,86
0000	Não se aplica	2.712,86
410	ASSISTÊNCIA SOCIAL - Convênios/entidades	2.712,86
003	FNAS PISO FIXO M. COMPLEC.PAEFI	2.712,86
242	Assistência ao Portador de Deficiência	49.579,52
9000	GESTÃO DA PROTEÇÃO SOCIAL BÁSICA - FMAS	49.579,52
2038	Programa de Assistência ao Portador de Deficiência (SCFV)	49.579,52
0000	Programa de Assistência ao Portador de Deficiência (SCFV)	49.579,52
3	DESPESAS CORRENTES	40.897,08
1	PESSOAL E ENCARGOS SOCIAIS	21.100,18
90	APLICAÇÕES DIRETAS	21.100,18
04	CONTRATAÇÃO POR TEMPO DETERMINADO	21.100,18
3.1.90.04.00	CONTRATAÇÃO POR TEMPO DETERMINADO	21.100,18
1	Recursos do Exercício Corrente	21.100,18
660	Transferência de Recursos do Fundo Nacional de Assistência Social - FN	21.100,18
0000	Não se aplica	21.100,18
410	ASSISTÊNCIA SOCIAL - Convênios/entidades	21.100,18
016	FORTALECIMENTO DE VINCULOS	21.100,18
3	OUTRAS DESPESAS CORRENTES	19.796,90
90	APLICAÇÕES DIRETAS	19.796,90
14	DIÁRIAS - CIVIL	5.520,56
3.3.90.14.00	DIÁRIAS - CIVIL	5.520,56
1	Recursos do Exercício Corrente	5.520,56
660	Transferência de Recursos do Fundo Nacional de Assistência Social - FN	5.520,56



PREFEITURA MUNICIPAL DE CAROEBE

AV. PERIMETRAL NORTE

01614606/0001-80

Exercício: 2023

CONSOLIDAÇÃO GERAL DA DESPESA

Lei: 272, Data: 16/12/2022

CODIGO	ESPECIFICAÇÃO	DOTAÇÃO
06	FUNDO MUNICIPAL DE ASSISTENCIA SOCIAL	2.589.693,12
02	PODER EXECUTIVO	2.589.693,12
0206	FUNDO MUNICIPAL DE ASSISTENCIA SOCIAL	2.589.693,12
020600	FUNDO MUNICIPAL SOCIAL (FMAS)	1.108.114,11
2038	Programa de Assistência ao Portador de Deficiência (SCFV)	49.579,52
0000	Programa de Assistência ao Portador de Deficiência (SCFV)	49.579,52
3	DESPESAS CORRENTES	40.897,08
3	OUTRAS DESPESAS CORRENTES	19.796,90
90	APLICAÇÕES DIRETAS	19.796,90
14	DIÁRIAS - CIVIL	5.520,56
3.3.90.14.00	DIÁRIAS - CIVIL	5.520,56
1	Recursos do Exercício Corrente	5.520,56
660	Transferência de Recursos do Fundo Nacional de Assistência Social - FN	5.520,56
0000	Não se aplica	5.520,56
410	ASSISTÊNCIA SOCIAL - Convênios/entidades	5.520,56
016	FORTALECIMENTO DE VINCULOS	5.520,56
30	MATERIAL DE CONSUMO	12.941,29
3.3.90.30.00	MATERIAL DE CONSUMO	12.941,29
1	Recursos do Exercício Corrente	12.941,29
660	Transferência de Recursos do Fundo Nacional de Assistência Social - FN	12.941,29
0000	Não se aplica	12.941,29
410	ASSISTÊNCIA SOCIAL - Convênios/entidades	12.941,29
016	FORTALECIMENTO DE VINCULOS	12.941,29
32	MATERIAL, BEM OU SERVIÇO PARA DISTRIBUIÇÃO GRATUITA	1.335,05
3.3.90.32.00	Material, Bem ou Serviço para Distribuição Gratuita	1.335,05
1	Recursos do Exercício Corrente	1.335,05
660	Transferência de Recursos do Fundo Nacional de Assistência Social - FN	1.335,05
0000	Não se aplica	1.335,05
410	ASSISTÊNCIA SOCIAL - Convênios/entidades	1.335,05
016	FORTALECIMENTO DE VINCULOS	1.335,05
4	DESPESAS DE CAPITAL	8.682,44
4	INVESTIMENTOS	8.682,44
90	APLICAÇÕES DIRETAS	8.682,44
52	EQUIPAMENTOS E MATERIAL PERMANENTE	8.682,44
4.4.90.52.00	EQUIPAMENTOS E MATERIAL PERMANENTE	8.682,44
1	Recursos do Exercício Corrente	8.682,44
660	Transferência de Recursos do Fundo Nacional de Assistência Social - FN	8.682,44
0000	Não se aplica	8.682,44



PREFEITURA MUNICIPAL DE CAROEBE

AV. PERIMETRAL NORTE

01614606/0001-80

Exercício: 2023

CONSOLIDAÇÃO GERAL DA DESPESA

Lei: 272, Data: 16/12/2022

CODIGO	ESPECIFICAÇÃO	DOTAÇÃO
06	FUNDO MUNICIPAL DE ASSISTENCIA SOCIAL	2.589.693,12
02	PODER EXECUTIVO	2.589.693,12
0206	FUNDO MUNICIPAL DE ASSISTENCIA SOCIAL	2.589.693,12
020600	FUNDO MUNICIPAL SOCIAL (FMAS)	1.108.114,11
2038	Programa de Assistência ao Portador de Deficiência (SCFV)	49.579,52
0000	Programa de Assistência ao Portador de Deficiência (SCFV)	49.579,52
4	DESPESAS DE CAPITAL	8.682,44
4	INVESTIMENTOS	8.682,44
90	APLICAÇÕES DIRETAS	8.682,44
52	EQUIPAMENTOS E MATERIAL PERMANENTE	8.682,44
4.4.90.52.00	EQUIPAMENTOS E MATERIAL PERMANENTE	8.682,44
1	Recursos do Exercício Corrente	8.682,44
660	Transferência de Recursos do Fundo Nacional de Assistência Social - FN	8.682,44
0000	Não se aplica	8.682,44
410	ASSISTÊNCIA SOCIAL - Convênios/entidades	8.682,44
016	FORTALECIMENTO DE VINCULOS	8.682,44
243	Assistência à Criança e ao Adolescente	194.228,00
9000	GESTÃO DA PROTEÇÃO SOCIAL BÁSICA - FMAS	194.228,00
1038	Programa de Primeira Infância - Criança Feliz	194.228,00
0000	Programa de Primeira Infância - Criança Feliz	194.228,00
3	DESPESAS CORRENTES	194.228,00
1	PESSOAL E ENCARGOS SOCIAIS	119.259,22
90	APLICAÇÕES DIRETAS	119.259,22
04	CONTRATAÇÃO POR TEMPO DETERMINADO	98.594,99
3.1.90.04.00	CONTRATAÇÃO POR TEMPO DETERMINADO	98.594,99
1	Recursos do Exercício Corrente	98.594,99
660	Transferência de Recursos do Fundo Nacional de Assistência Social - FN	98.594,99
0000	Não se aplica	98.594,99
410	ASSISTÊNCIA SOCIAL - Convênios/entidades	98.594,99
011	CRIANÇA FELIZ PRIM.INFANCIA	98.594,99
13	OBRIGAÇÕES PATRONAIS	20.664,23
3.1.90.13.00	OBRIGAÇÕES PATRONAIS	20.664,23
1	Recursos do Exercício Corrente	20.664,23
660	Transferência de Recursos do Fundo Nacional de Assistência Social - FN	20.664,23
0000	Não se aplica	20.664,23
410	ASSISTÊNCIA SOCIAL - Convênios/entidades	20.664,23
011	CRIANÇA FELIZ PRIM.INFANCIA	20.664,23



PREFEITURA MUNICIPAL DE CAROEBE

AV. PERIMETRAL NORTE

01614606/0001-80

Exercício: 2023

CONSOLIDAÇÃO GERAL DA DESPESA

Lei: 272, Data: 16/12/2022

CODIGO	ESPECIFICAÇÃO	DOTAÇÃO
06	FUNDO MUNICIPAL DE ASSISTENCIA SOCIAL	2.589.693,12
02	PODER EXECUTIVO	2.589.693,12
0206	FUNDO MUNICIPAL DE ASSISTENCIA SOCIAL	2.589.693,12
020600	FUNDO MUNICIPAL SOCIAL (FMAS)	1.108.114,11
1038	Programa de Primeira Infância - Criança Feliz	194.228,00
0000	Programa de Primeira Infância - Criança Feliz	194.228,00
3	DESPESAS CORRENTES	194.228,00
3	OUTRAS DESPESAS CORRENTES	74.968,78
90	APLICAÇÕES DIRETAS	74.968,78
14	DIÁRIAS - CIVIL	15.874,97
3.3.90.14.00	DIÁRIAS - CIVIL	15.874,97
1	Recursos do Exercício Corrente	15.874,97
660	Transferência de Recursos do Fundo Nacional de Assistência Social - FN	15.874,97
0000	Não se aplica	15.874,97
410	ASSISTÊNCIA SOCIAL - Convênios/entidades	15.874,97
011	CRIANÇA FELIZ PRIM.INFANCIA	15.874,97
30	MATERIAL DE CONSUMO	20.925,75
3.3.90.30.00	MATERIAL DE CONSUMO	20.925,75
1	Recursos do Exercício Corrente	20.925,75
660	Transferência de Recursos do Fundo Nacional de Assistência Social - FN	20.925,75
0000	Não se aplica	20.925,75
410	ASSISTÊNCIA SOCIAL - Convênios/entidades	20.925,75
011	CRIANÇA FELIZ PRIM.INFANCIA	20.925,75
39	OUTROS SERVIÇOS DE TERCEIROS - PESSOA JURÍDICA	38.168,06
3.3.90.39.00	OUTROS SERVIÇOS DE TERCEIROS - PESSOA JURÍDICA	38.168,06
1	Recursos do Exercício Corrente	38.168,06
660	Transferência de Recursos do Fundo Nacional de Assistência Social - FN	38.168,06
0000	Não se aplica	38.168,06
410	ASSISTÊNCIA SOCIAL - Convênios/entidades	38.168,06
011	CRIANÇA FELIZ PRIM.INFANCIA	38.168,06
244	Assistência Comunitária	281.869,38
9000	GESTÃO DA PROTEÇÃO SOCIAL BÁSICA - FMAS	79.258,30
2041	CRAS-Centro de Referência em Assistência Social	23.359,27
0000	CRAS-Centro de Referência em Assistência Social	23.359,27
3	DESPESAS CORRENTES	23.359,27
3	OUTRAS DESPESAS CORRENTES	23.359,27
90	APLICAÇÕES DIRETAS	23.359,27



PREFEITURA MUNICIPAL DE CAROEBE

AV. PERIMETRAL NORTE

01614606/0001-80

Exercício: 2023

CONSOLIDAÇÃO GERAL DA DESPESA

Lei: 272, Data: 16/12/2022

CODIGO	ESPECIFICAÇÃO	DOTAÇÃO
06	FUNDO MUNICIPAL DE ASSISTENCIA SOCIAL	2.589.693,12
02	PODER EXECUTIVO	2.589.693,12
0206	FUNDO MUNICIPAL DE ASSISTENCIA SOCIAL	2.589.693,12
020600	FUNDO MUNICIPAL SOCIAL (FMAS)	1.108.114,11
2041	CRAS-Centro de Referência em Assistência Social	23.359,27
0000	CRAS-Centro de Referência em Assistência Social	23.359,27
3	DESPESAS CORRENTES	23.359,27
3	OUTRAS DESPESAS CORRENTES	23.359,27
90	APLICAÇÕES DIRETAS	23.359,27
14	DIÁRIAS - CIVIL	23.359,27
3.3.90.14.00	DIÁRIAS - CIVIL	23.359,27
1	Recursos do Exercício Corrente	23.359,27
669	Outros Recursos Vinculados à Assistência Social	23.359,27
0000	Não se aplica	23.359,27
410	ASSISTÊNCIA SOCIAL - Convênios/entidades	23.359,27
030	APLICAÇÃO FINANCEIRA FNAS	23.359,27
2042	Programa de Assistência a Creche e a Pessoa Idosa (SCFV)	17.871,45
0000	Programa de Assistência a Creche e a Pessoa Idosa (SCFV)	17.871,45
3	DESPESAS CORRENTES	12.717,56
3	OUTRAS DESPESAS CORRENTES	12.717,56
90	APLICAÇÕES DIRETAS	12.717,56
30	MATERIAL DE CONSUMO	5.850,86
3.3.90.30.00	MATERIAL DE CONSUMO	5.850,86
1	Recursos do Exercício Corrente	5.850,86
660	Transferência de Recursos do Fundo Nacional de Assistência Social - FN	5.850,86
0000	Não se aplica	5.850,86
410	ASSISTÊNCIA SOCIAL - Convênios/entidades	5.850,86
016	FORTALECIMENTO DE VINCULOS	5.850,86
32	MATERIAL, BEM OU SERVIÇO PARA DISTRIBUIÇÃO GRATUITA	6.866,70
3.3.90.32.00	Material, Bem ou Serviço para Distribuição Gratuita	6.866,70
1	Recursos do Exercício Corrente	6.866,70
660	Transferência de Recursos do Fundo Nacional de Assistência Social - FN	6.866,70
0000	Não se aplica	6.866,70
410	ASSISTÊNCIA SOCIAL - Convênios/entidades	6.866,70
016	FORTALECIMENTO DE VINCULOS	6.866,70
4	DESPESAS DE CAPITAL	5.153,89
4	INVESTIMENTOS	5.153,89



PREFEITURA MUNICIPAL DE CAROEBE

AV. PERIMETRAL NORTE

01614606/0001-80

Exercício: 2023

CONSOLIDAÇÃO GERAL DA DESPESA

Lei: 272, Data: 16/12/2022

CODIGO	ESPECIFICAÇÃO	DOTAÇÃO
06	FUNDO MUNICIPAL DE ASSISTENCIA SOCIAL	2.589.693,12
02	PODER EXECUTIVO	2.589.693,12
0206	FUNDO MUNICIPAL DE ASSISTENCIA SOCIAL	2.589.693,12
020600	FUNDO MUNICIPAL SOCIAL (FMAS)	1.108.114,11
2042	Programa de Assistência a Creche e a Pessoa Idosa (SCFV)	17.871,45
0000	Programa de Assistência a Creche e a Pessoa Idosa (SCFV)	17.871,45
4	DESPESAS DE CAPITAL	5.153,89
4	INVESTIMENTOS	5.153,89
90	APLICAÇÕES DIRETAS	5.153,89
52	EQUIPAMENTOS E MATERIAL PERMANENTE	5.153,89
4.4.90.52.00	EQUIPAMENTOS E MATERIAL PERMANENTE	5.153,89
1	Recursos do Exercício Corrente	5.153,89
660	Transferência de Recursos do Fundo Nacional de Assistência Social - FN	5.153,89
0000	Não se aplica	5.153,89
410	ASSISTÊNCIA SOCIAL - Convênios/entidades	5.153,89
016	FORTALECIMENTO DE VINCULOS	5.153,89
2121	Inclusão de Deficientes e Idosos na Escola (BPC ESCOLA)	22.083,03
0000	Inclusão de Deficientes e Idosos na Escola (BPC ESCOLA)	22.083,03
3	DESPESAS CORRENTES	22.083,03
3	OUTRAS DESPESAS CORRENTES	22.083,03
90	APLICAÇÕES DIRETAS	22.083,03
04	CONTRATAÇÃO POR TEMPO DETERMINADO	22.083,03
3.3.90.04.00	CONTRATAÇÃO POR TEMPO DETERMINADO - PESSOAL CIVIL	22.083,03
1	Recursos do Exercício Corrente	22.083,03
669	Outros Recursos Vinculados à Assistência Social	22.083,03
0000	Não se aplica	22.083,03
410	ASSISTÊNCIA SOCIAL - Convênios/entidades	22.083,03
028	FNAS BPC NA ESCOLA	22.083,03
2122	Incentivo ao Mundo do Trabalho	15.944,55
0000	Incentivo ao Mundo do Trabalho	15.944,55
3	DESPESAS CORRENTES	15.944,55
3	OUTRAS DESPESAS CORRENTES	15.944,55
90	APLICAÇÕES DIRETAS	15.944,55
04	CONTRATAÇÃO POR TEMPO DETERMINADO	15.944,55
3.3.90.04.00	CONTRATAÇÃO POR TEMPO DETERMINADO - PESSOAL CIVIL	15.944,55
1	Recursos do Exercício Corrente	15.944,55
660	Transferência de Recursos do Fundo Nacional de Assistência Social - FN	15.944,55



PREFEITURA MUNICIPAL DE CAROEBE

AV. PERIMETRAL NORTE

01614606/0001-80

Exercício: 2023

CONSOLIDAÇÃO GERAL DA DESPESA

Lei: 272, Data: 16/12/2022

CODIGO	ESPECIFICAÇÃO	DOTAÇÃO
06	FUNDO MUNICIPAL DE ASSISTENCIA SOCIAL	2.589.693,12
02	PODER EXECUTIVO	2.589.693,12
0206	FUNDO MUNICIPAL DE ASSISTENCIA SOCIAL	2.589.693,12
020600	FUNDO MUNICIPAL SOCIAL (FMAS)	1.108.114,11
2122	Incentivo ao Mundo do Trabalho	15.944,55
0000	Incentivo ao Mundo do Trabalho	15.944,55
3	DESPESAS CORRENTES	15.944,55
3	OUTRAS DESPESAS CORRENTES	15.944,55
90	APLICAÇÕES DIRETAS	15.944,55
04	CONTRATAÇÃO POR TEMPO DETERMINADO	15.944,55
3.3.90.04.00	CONTRATAÇÃO POR TEMPO DETERMINADO - PESSOAL CIVIL	15.944,55
1	Recursos do Exercício Corrente	15.944,55
660	Transferência de Recursos do Fundo Nacional de Assistência Social - FN	15.944,55
0000	Não se aplica	15.944,55
410	ASSISTÊNCIA SOCIAL - Convênios/entidades	15.944,55
013	ACESSUAS TRABALHO	15.944,55
9200	GESTÃO DESCENTRALIZADA (PBF E SUAS) - FMAS	107.889,04
2051	IGD SUAS - Índice de Gestão Descentralizada	39.379,65
0000	IGD SUAS - Índice de Gestão Descentralizada	39.379,65
3	DESPESAS CORRENTES	32.277,72
3	OUTRAS DESPESAS CORRENTES	32.277,72
90	APLICAÇÕES DIRETAS	32.277,72
14	DIÁRIAS - CIVIL	5.553,16
3.3.90.14.00	DIÁRIAS - CIVIL	5.553,16
1	Recursos do Exercício Corrente	5.553,16
660	Transferência de Recursos do Fundo Nacional de Assistência Social - FN	5.553,16
0000	Não se aplica	5.553,16
410	ASSISTÊNCIA SOCIAL - Convênios/entidades	5.553,16
010	FNAS GESTÃO DESC. IGD SUAS	5.553,16
30	MATERIAL DE CONSUMO	21.087,10
3.3.90.30.00	MATERIAL DE CONSUMO	21.087,10
1	Recursos do Exercício Corrente	21.087,10
660	Transferência de Recursos do Fundo Nacional de Assistência Social - FN	21.087,10
0000	Não se aplica	21.087,10
410	ASSISTÊNCIA SOCIAL - Convênios/entidades	21.087,10
010	FNAS GESTÃO DESC. IGD SUAS	21.087,10
39	OUTROS SERVIÇOS DE TERCEIROS - PESSOA JURÍDICA	5.637,46



PREFEITURA MUNICIPAL DE CAROEBE

AV. PERIMETRAL NORTE

01614606/0001-80

Exercício: 2023

CONSOLIDAÇÃO GERAL DA DESPESA

Lei: 272, Data: 16/12/2022

CODIGO	ESPECIFICAÇÃO	DOTAÇÃO
06	FUNDO MUNICIPAL DE ASSISTENCIA SOCIAL	2.589.693,12
02	PODER EXECUTIVO	2.589.693,12
0206	FUNDO MUNICIPAL DE ASSISTENCIA SOCIAL	2.589.693,12
020600	FUNDO MUNICIPAL SOCIAL (FMAS)	1.108.114,11
2051	IGD SUAS - Índice de Gestão Descentralizada	39.379,65
0000	IGD SUAS - Índice de Gestão Descentralizada	39.379,65
3	DESPESAS CORRENTES	32.277,72
3	OUTRAS DESPESAS CORRENTES	32.277,72
90	APLICAÇÕES DIRETAS	32.277,72
39	OUTROS SERVIÇOS DE TERCEIROS - PESSOA JURÍDICA	5.637,46
3.3.90.39.00	OUTROS SERVIÇOS DE TERCEIROS - PESSOA JURÍDICA	5.637,46
1	Recursos do Exercício Corrente	5.637,46
660	Transferência de Recursos do Fundo Nacional de Assistência Social - FN	5.637,46
0000	Não se aplica	5.637,46
410	ASSISTÊNCIA SOCIAL - Convênios/entidades	5.637,46
010	FNAS GESTÃO DESC. IGD SUAS	5.637,46
4	DESPESAS DE CAPITAL	7.101,93
4	INVESTIMENTOS	7.101,93
90	APLICAÇÕES DIRETAS	7.101,93
52	EQUIPAMENTOS E MATERIAL PERMANENTE	7.101,93
4.4.90.52.00	EQUIPAMENTOS E MATERIAL PERMANENTE	7.101,93
1	Recursos do Exercício Corrente	7.101,93
660	Transferência de Recursos do Fundo Nacional de Assistência Social - FN	7.101,93
0000	Não se aplica	7.101,93
410	ASSISTÊNCIA SOCIAL - Convênios/entidades	7.101,93
010	FNAS GESTÃO DESC. IGD SUAS	7.101,93
2078	Programa de Atendimento IGD BF	68.509,39
0000	Programa de Atendimento IGD BF	68.509,39
3	DESPESAS CORRENTES	68.509,39
1	PESSOAL E ENCARGOS SOCIAIS	55.510,00
90	APLICAÇÕES DIRETAS	55.510,00
04	CONTRATAÇÃO POR TEMPO DETERMINADO	45.500,00
3.1.90.04.00	CONTRATAÇÃO POR TEMPO DETERMINADO	45.500,00
1	Recursos do Exercício Corrente	45.500,00
660	Transferência de Recursos do Fundo Nacional de Assistência Social - FN	45.500,00
0000	Não se aplica	45.500,00
410	ASSISTÊNCIA SOCIAL - Convênios/entidades	45.500,00



PREFEITURA MUNICIPAL DE CAROEBE

AV. PERIMETRAL NORTE

01614606/0001-80

Exercício: 2023

CONSOLIDAÇÃO GERAL DA DESPESA

Lei: 272, Data: 16/12/2022

CODIGO	ESPECIFICAÇÃO	DOTAÇÃO
06	FUNDO MUNICIPAL DE ASSISTENCIA SOCIAL	2.589.693,12
02	PODER EXECUTIVO	2.589.693,12
0206	FUNDO MUNICIPAL DE ASSISTENCIA SOCIAL	2.589.693,12
020600	FUNDO MUNICIPAL SOCIAL (FMAS)	1.108.114,11
2078	Programa de Atendimento IGD BF	68.509,39
0000	Programa de Atendimento IGD BF	68.509,39
3	DESPESAS CORRENTES	68.509,39
1	PESSOAL E ENCARGOS SOCIAIS	55.510,00
90	APLICAÇÕES DIRETAS	55.510,00
04	CONTRATAÇÃO POR TEMPO DETERMINADO	45.500,00
3.1.90.04.00	CONTRATAÇÃO POR TEMPO DETERMINADO	45.500,00
1	Recursos do Exercício Corrente	45.500,00
660	Transferência de Recursos do Fundo Nacional de Assistência Social - FN	45.500,00
0000	Não se aplica	45.500,00
410	ASSISTÊNCIA SOCIAL - Convênios/entidades	45.500,00
031	IGD AUXILIO BRASIL	45.500,00
13	OBRIGAÇÕES PATRONAIS	10.010,00
3.1.90.13.00	OBRIGAÇÕES PATRONAIS	10.010,00
1	Recursos do Exercício Corrente	10.010,00
660	Transferência de Recursos do Fundo Nacional de Assistência Social - FN	10.010,00
0000	Não se aplica	10.010,00
410	ASSISTÊNCIA SOCIAL - Convênios/entidades	10.010,00
031	IGD AUXILIO BRASIL	10.010,00
3	OUTRAS DESPESAS CORRENTES	12.999,39
90	APLICAÇÕES DIRETAS	12.999,39
14	DIÁRIAS - CIVIL	4.224,49
3.3.90.14.00	DIÁRIAS - CIVIL	4.224,49
1	Recursos do Exercício Corrente	4.224,49
660	Transferência de Recursos do Fundo Nacional de Assistência Social - FN	4.224,49
0000	Não se aplica	4.224,49
410	ASSISTÊNCIA SOCIAL - Convênios/entidades	4.224,49
031	IGD AUXILIO BRASIL	4.224,49
30	MATERIAL DE CONSUMO	5.499,89
3.3.90.30.00	MATERIAL DE CONSUMO	5.499,89
1	Recursos do Exercício Corrente	5.499,89
660	Transferência de Recursos do Fundo Nacional de Assistência Social - FN	5.499,89
0000	Não se aplica	5.499,89
410	ASSISTÊNCIA SOCIAL - Convênios/entidades	5.499,89



PREFEITURA MUNICIPAL DE CAROEBE

AV. PERIMETRAL NORTE

01614606/0001-80

Exercício: 2023

CONSOLIDAÇÃO GERAL DA DESPESA

Lei: 272, Data: 16/12/2022

CODIGO	ESPECIFICAÇÃO	DOTAÇÃO
06	FUNDO MUNICIPAL DE ASSISTENCIA SOCIAL	2.589.693,12
02	PODER EXECUTIVO	2.589.693,12
0206	FUNDO MUNICIPAL DE ASSISTENCIA SOCIAL	2.589.693,12
020600	FUNDO MUNICIPAL SOCIAL (FMAS)	1.108.114,11
2078	Programa de Atendimento IGD BF	68.509,39
0000	Programa de Atendimento IGD BF	68.509,39
3	DESPESAS CORRENTES	68.509,39
3	OUTRAS DESPESAS CORRENTES	12.999,39
90	APLICAÇÕES DIRETAS	12.999,39
30	MATERIAL DE CONSUMO	5.499,89
3.3.90.30.00	MATERIAL DE CONSUMO	5.499,89
1	Recursos do Exercício Corrente	5.499,89
660	Transferência de Recursos do Fundo Nacional de Assistência Social - FN	5.499,89
0000	Não se aplica	5.499,89
410	ASSISTÊNCIA SOCIAL - Convênios/entidades	5.499,89
031	IGD AUXILIO BRASIL	5.499,89
39	OUTROS SERVIÇOS DE TERCEIROS - PESSOA JURÍDICA	3.275,01
3.3.90.39.00	OUTROS SERVIÇOS DE TERCEIROS - PESSOA JURÍDICA	3.275,01
1	Recursos do Exercício Corrente	3.275,01
660	Transferência de Recursos do Fundo Nacional de Assistência Social - FN	3.275,01
0000	Não se aplica	3.275,01
410	ASSISTÊNCIA SOCIAL - Convênios/entidades	3.275,01
031	IGD AUXILIO BRASIL	3.275,01
9500	GESTÃO AO ENFRENTAMENTO AO CORONAVÍRUS (COVID - 19) - FMAS	94.722,04
2107	Enfrentamento da Emergência de Saúde - CORONAVÍRUS - COVID 19	94.722,04
0000	ENFRENTAMENTO DA EMERGENCIA DE SAÚDE - CORONAVIRUS - COVID 19	94.722,04
3	DESPESAS CORRENTES	81.167,08
1	PESSOAL E ENCARGOS SOCIAIS	12.850,10
90	APLICAÇÕES DIRETAS	12.850,10
04	CONTRATAÇÃO POR TEMPO DETERMINADO	12.850,10
3.1.90.04.00	CONTRATAÇÃO POR TEMPO DETERMINADO	12.850,10
1	Recursos do Exercício Corrente	12.850,10
669	Outros Recursos Vinculados à Assistência Social	12.850,10
0000	Não se aplica	12.850,10
410	ASSISTÊNCIA SOCIAL - Convênios/entidades	12.850,10
023	COVID-19	12.850,10
3	OUTRAS DESPESAS CORRENTES	68.316,98



PREFEITURA MUNICIPAL DE CAROEBE

AV. PERIMETRAL NORTE

01614606/0001-80

Exercício: 2023

CONSOLIDAÇÃO GERAL DA DESPESA

Lei: 272, Data: 16/12/2022

CODIGO	ESPECIFICAÇÃO	DOTAÇÃO
06	FUNDO MUNICIPAL DE ASSISTENCIA SOCIAL	2.589.693,12
02	PODER EXECUTIVO	2.589.693,12
0206	FUNDO MUNICIPAL DE ASSISTENCIA SOCIAL	2.589.693,12
020600	FUNDO MUNICIPAL SOCIAL (FMAS)	1.108.114,11
2107	Enfrentamento da Emergência de Saúde - CORONAVÍRUS - COVID 19	94.722,04
0000	ENFRENTAMENTO DA EMERGENCIA DE SAÚDE - CORONAVIRUS - COVID 19	94.722,04
3	DESPESAS CORRENTES	81.167,08
3	OUTRAS DESPESAS CORRENTES	68.316,98
90	APLICAÇÕES DIRETAS	68.316,98
14	DIÁRIAS - CIVIL	5.421,98
3.3.90.14.00	DIÁRIAS - CIVIL	5.421,98
1	Recursos do Exercício Corrente	5.421,98
669	Outros Recursos Vinculados à Assistência Social	5.421,98
0000	Não se aplica	5.421,98
410	ASSISTÊNCIA SOCIAL - Convênios/entidades	5.421,98
023	COVID-19	5.421,98
30	MATERIAL DE CONSUMO	24.941,12
3.3.90.30.00	MATERIAL DE CONSUMO	24.941,12
1	Recursos do Exercício Corrente	24.941,12
669	Outros Recursos Vinculados à Assistência Social	24.941,12
0000	Não se aplica	24.941,12
410	ASSISTÊNCIA SOCIAL - Convênios/entidades	24.941,12
023	COVID-19	24.941,12
32	MATERIAL, BEM OU SERVIÇO PARA DISTRIBUIÇÃO GRATUITA	13.012,76
3.3.90.32.00	Material, Bem ou Serviço para Distribuição Gratuita	13.012,76
1	Recursos do Exercício Corrente	13.012,76
669	Outros Recursos Vinculados à Assistência Social	13.012,76
0000	Não se aplica	13.012,76
410	ASSISTÊNCIA SOCIAL - Convênios/entidades	13.012,76
023	COVID-19	13.012,76
39	OUTROS SERVIÇOS DE TERCEIROS - PESSOA JURÍDICA	24.941,12
3.3.90.39.00	OUTROS SERVIÇOS DE TERCEIROS - PESSOA JURÍDICA	24.941,12
1	Recursos do Exercício Corrente	24.941,12
669	Outros Recursos Vinculados à Assistência Social	24.941,12
0000	Não se aplica	24.941,12
410	ASSISTÊNCIA SOCIAL - Convênios/entidades	24.941,12
023	COVID-19	24.941,12
4	DESPESAS DE CAPITAL	13.554,96



PREFEITURA MUNICIPAL DE CAROEBE

AV. PERIMETRAL NORTE

01614606/0001-80

Exercício: 2023

CONSOLIDAÇÃO GERAL DA DESPESA

Lei: 272, Data: 16/12/2022

CODIGO	ESPECIFICAÇÃO	DOTAÇÃO
06	FUNDO MUNICIPAL DE ASSISTENCIA SOCIAL	2.589.693,12
02	PODER EXECUTIVO	2.589.693,12
0206	FUNDO MUNICIPAL DE ASSISTENCIA SOCIAL	2.589.693,12
020600	FUNDO MUNICIPAL SOCIAL (FMAS)	1.108.114,11
2107	Enfrentamento da Emergência de Saúde - CORONAVIRUS - COVID 19	94.722,04
0000	ENFRENTAMENTO DA EMERGENCIA DE SAÚDE - CORONAVIRUS - COVID 19	94.722,04
4	DESPESAS DE CAPITAL	13.554,96
4	INVESTIMENTOS	13.554,96
90	APLICAÇÕES DIRETAS	13.554,96
52	EQUIPAMENTOS E MATERIAL PERMANENTE	13.554,96
4.4.90.52.00	EQUIPAMENTOS E MATERIAL PERMANENTE	13.554,96
1	Recursos do Exercício Corrente	13.554,96
669	Outros Recursos Vinculados à Assistência Social	13.554,96
0000	Não se aplica	13.554,96
410	ASSISTÊNCIA SOCIAL - Convênios/entidades	13.554,96
023	COVID-19	13.554,96
020601	SECRETARIA DE AÇÃO SOCIAL	1.109.896,68
08	Assistência Social	1.109.896,68
122	Administração Geral	298.529,85
94 0	GESTÃO DA SECRETARIA MUNICIPAL DE ASSISTÊNCIA SOCIAL	298.529,85
2037	Gestão das Atividades da Secretaria da Ação Social	271.419,93
0000	Gestão das Atividades da Secretaria da Ação Social	271.419,93
3	DESPESAS CORRENTES	271.419,93
1	PESSOAL E ENCARGOS SOCIAIS	146.924,83
90	APLICAÇÕES DIRETAS	146.924,83
04	CONTRATAÇÃO POR TEMPO DETERMINADO	146.924,83
3.1.90.04.00	CONTRATAÇÃO POR TEMPO DETERMINADO	146.924,83
1	Recursos do Exercício Corrente	146.924,83
500	Recursos não Vinculados de Impostos	146.924,83
0000	Não se aplica	146.924,83
400	ASSISTÊNCIA SOCIAL	146.924,83
005	RECURSOS PROPRIOS FMAS	146.924,83
3	OUTRAS DESPESAS CORRENTES	124.495,10
90	APLICAÇÕES DIRETAS	124.495,10
14	DIÁRIAS - CIVIL	11.955,34
3.3.90.14.00	DIÁRIAS - CIVIL	11.955,34
1	Recursos do Exercício Corrente	11.955,34



PREFEITURA MUNICIPAL DE CAROEBE

AV. PERIMETRAL NORTE

01614606/0001-80

Exercício: 2023

CONSOLIDAÇÃO GERAL DA DESPESA

Lei: 272, Data: 16/12/2022

CODIGO	ESPECIFICAÇÃO	DOTAÇÃO
06	FUNDO MUNICIPAL DE ASSISTENCIA SOCIAL	2.589.693,12
02	PODER EXECUTIVO	2.589.693,12
0206	FUNDO MUNICIPAL DE ASSISTENCIA SOCIAL	2.589.693,12
020601	SECRETARIA DE AÇÃO SOCIAL	1.109.896,68
2037	Gestão das Atividades da Secretaria da Ação Social	271.419,93
0000	Gestão das Atividades da Secretaria da Ação Social	271.419,93
3	DESPESAS CORRENTES	271.419,93
3	OUTRAS DESPESAS CORRENTES	124.495,10
90	APLICAÇÕES DIRETAS	124.495,10
14	DIÁRIAS - CIVIL	11.955,34
3.3.90.14.00	DIÁRIAS - CIVIL	11.955,34
1	Recursos do Exercício Corrente	11.955,34
500	Recursos não Vinculados de Impostos	11.955,34
0000	Não se aplica	11.955,34
400	ASSISTÊNCIA SOCIAL	11.955,34
005	RECURSOS PROPRIOS FMAS	11.955,34
30	MATERIAL DE CONSUMO	11.808,50
3.3.90.30.00	MATERIAL DE CONSUMO	11.808,50
1	Recursos do Exercício Corrente	11.808,50
500	Recursos não Vinculados de Impostos	11.808,50
0000	Não se aplica	11.808,50
400	ASSISTÊNCIA SOCIAL	11.808,50
005	RECURSOS PROPRIOS FMAS	11.808,50
32	MATERIAL, BEM OU SERVIÇO PARA DISTRIBUIÇÃO GRATUITA	62.596,14
3.3.90.32.00	Material, Bem ou Serviço para Distribuição Gratuita	62.596,14
1	Recursos do Exercício Corrente	62.596,14
500	Recursos não Vinculados de Impostos	62.596,14
0000	Não se aplica	62.596,14
400	ASSISTÊNCIA SOCIAL	62.596,14
005	RECURSOS PROPRIOS FMAS	62.596,14
33	PASSAGENS E DESPESAS COM LOCOMOÇÃO	5.521,60
3.3.90.33.00	PASSAGENS E DESPESAS COM LOCOMOÇÃO	5.521,60
1	Recursos do Exercício Corrente	5.521,60
500	Recursos não Vinculados de Impostos	5.521,60
0000	Não se aplica	5.521,60
400	ASSISTÊNCIA SOCIAL	5.521,60
005	RECURSOS PROPRIOS FMAS	5.521,60
36	OUTROS SERVIÇOS DE TERCEIROS - PESSOA FÍSICA	6.430,15



PREFEITURA MUNICIPAL DE CAROEBE

AV. PERIMETRAL NORTE

01614606/0001-80

Exercício: 2023

CONSOLIDAÇÃO GERAL DA DESPESA

Lei: 272, Data: 16/12/2022

CODIGO	ESPECIFICAÇÃO	DOTAÇÃO
06	FUNDO MUNICIPAL DE ASSISTENCIA SOCIAL	2.589.693,12
02	PODER EXECUTIVO	2.589.693,12
0206	FUNDO MUNICIPAL DE ASSISTENCIA SOCIAL	2.589.693,12
020601	SECRETARIA DE AÇÃO SOCIAL	1.109.896,68
2037	Gestão das Atividades da Secretaria da Ação Social	271.419,93
0000	Gestão das Atividades da Secretaria da Ação Social	271.419,93
3	DESPESAS CORRENTES	271.419,93
3	OUTRAS DESPESAS CORRENTES	124.495,10
90	APLICAÇÕES DIRETAS	124.495,10
36	OUTROS SERVIÇOS DE TERCEIROS - PESSOA FÍSICA	6.430,15
3.3.90.36.00	OUTROS SERVIÇOS DE TERCEIROS - PESSOA FÍSICA	6.430,15
1	Recursos do Exercício Corrente	6.430,15
500	Recursos não Vinculados de Impostos	6.430,15
0000	Não se aplica	6.430,15
400	ASSISTÊNCIA SOCIAL	6.430,15
005	RECURSOS PROPRIOS FMAS	6.430,15
39	OUTROS SERVIÇOS DE TERCEIROS - PESSOA JURÍDICA	26.183,37
3.3.90.39.00	OUTROS SERVIÇOS DE TERCEIROS - PESSOA JURÍDICA	26.183,37
1	Recursos do Exercício Corrente	26.183,37
500	Recursos não Vinculados de Impostos	26.183,37
0000	Não se aplica	26.183,37
400	ASSISTÊNCIA SOCIAL	26.183,37
005	RECURSOS PROPRIOS FMAS	26.183,37
2100	Manutenção do Patrimônio Público	27.109,92
0000	MANUTENCAO DO PATRIMONIO PUBLICO	27.109,92
3	DESPESAS CORRENTES	27.109,92
3	OUTRAS DESPESAS CORRENTES	27.109,92
90	APLICAÇÕES DIRETAS	27.109,92
30	MATERIAL DE CONSUMO	13.554,96
3.3.90.30.00	MATERIAL DE CONSUMO	13.554,96
1	Recursos do Exercício Corrente	13.554,96
500	Recursos não Vinculados de Impostos	13.554,96
0000	Não se aplica	13.554,96
400	ASSISTÊNCIA SOCIAL	13.554,96
005	RECURSOS PROPRIOS FMAS	13.554,96
39	OUTROS SERVIÇOS DE TERCEIROS - PESSOA JURÍDICA	13.554,96
3.3.90.39.00	OUTROS SERVIÇOS DE TERCEIROS - PESSOA JURÍDICA	13.554,96



PREFEITURA MUNICIPAL DE CAROEBE

AV. PERIMETRAL NORTE

01614606/0001-80

Exercício: 2023

CONSOLIDAÇÃO GERAL DA DESPESA

Lei: 272, Data: 16/12/2022

CODIGO	ESPECIFICAÇÃO	DOTAÇÃO
06	FUNDO MUNICIPAL DE ASSISTENCIA SOCIAL	2.589.693,12
02	PODER EXECUTIVO	2.589.693,12
0206	FUNDO MUNICIPAL DE ASSISTENCIA SOCIAL	2.589.693,12
020601	SECRETARIA DE AÇÃO SOCIAL	1.109.896,68
2100	Manutenção do Patrimônio Público	27.109,92
0000	MANUTENCAO DO PATRIMONIO PUBLICO	27.109,92
3	DESPESAS CORRENTES	27.109,92
3	OUTRAS DESPESAS CORRENTES	27.109,92
90	APLICAÇÕES DIRETAS	27.109,92
39	OUTROS SERVIÇOS DE TERCEIROS - PESSOA JURÍDICA	13.554,96
3.3.90.39.00	OUTROS SERVIÇOS DE TERCEIROS - PESSOA JURÍDICA	13.554,96
1	Recursos do Exercício Corrente	13.554,96
500	Recursos não Vinculados de Impostos	13.554,96
0000	Não se aplica	13.554,96
400	ASSISTÊNCIA SOCIAL	13.554,96
005	RECURSOS PROPRIOS FMAS	13.554,96
243	Assistência à Criança e ao Adolescente	202.588,37
9400	GESTÃO DA SECRETARIA MUNICIPAL DE ASSISTÊNCIA SOCIAL	202.588,37
2039	Gestão das Atividades do Conselho Tutelar	202.588,37
0000	Gestão das Atividades do Conselho Tutelar	202.588,37
3	DESPESAS CORRENTES	202.588,37
1	PESSOAL E ENCARGOS SOCIAIS	159.473,81
90	APLICAÇÕES DIRETAS	159.473,81
11	VENCIMENTOS E VANTAGENS FIXAS - PESSOAL CIVIL	150.150,00
3.1.90.11.00	VENCIMENTOS E VANTAGENS FIXAS - PESSOAL CIVIL	150.150,00
1	Recursos do Exercício Corrente	150.150,00
500	Recursos não Vinculados de Impostos	150.150,00
0000	Não se aplica	150.150,00
400	ASSISTÊNCIA SOCIAL	150.150,00
005	RECURSOS PROPRIOS FMAS	150.150,00
13	OBRIGAÇÕES PATRONAIS	9.323,81
3.1.90.13.00	OBRIGAÇÕES PATRONAIS	9.323,81
1	Recursos do Exercício Corrente	9.323,81
500	Recursos não Vinculados de Impostos	9.323,81
0000	Não se aplica	9.323,81
400	ASSISTÊNCIA SOCIAL	9.323,81
005	RECURSOS PROPRIOS FMAS	9.323,81



PREFEITURA MUNICIPAL DE CAROEBE

AV. PERIMETRAL NORTE

01614606/0001-80

Exercício: 2023

CONSOLIDAÇÃO GERAL DA DESPESA

Lei: 272, Data: 16/12/2022

CODIGO	ESPECIFICAÇÃO	DOTAÇÃO
06	FUNDO MUNICIPAL DE ASSISTENCIA SOCIAL	2.589.693,12
02	PODER EXECUTIVO	2.589.693,12
0206	FUNDO MUNICIPAL DE ASSISTENCIA SOCIAL	2.589.693,12
020601	SECRETARIA DE AÇÃO SOCIAL	1.109.896,68
2039	Gestão das Atividades do Conselho Tutelar	202.588,37
0000	Gestão das Atividades do Conselho Tutelar	202.588,37
3	DESPESAS CORRENTES	202.588,37
3	OUTRAS DESPESAS CORRENTES	43.114,56
90	APLICAÇÕES DIRETAS	43.114,56
30	MATERIAL DE CONSUMO	19.477,44
3.3.90.30.00	MATERIAL DE CONSUMO	19.477,44
1	Recursos do Exercício Corrente	19.477,44
500	Recursos não Vinculados de Impostos	19.477,44
0000	Não se aplica	19.477,44
400	ASSISTÊNCIA SOCIAL	19.477,44
005	RECURSOS PROPRIOS FMAS	19.477,44
36	OUTROS SERVIÇOS DE TERCEIROS - PESSOA FÍSICA	10.917,40
3.3.90.36.00	OUTROS SERVIÇOS DE TERCEIROS - PESSOA FÍSICA	10.917,40
1	Recursos do Exercício Corrente	10.917,40
500	Recursos não Vinculados de Impostos	10.917,40
0000	Não se aplica	10.917,40
400	ASSISTÊNCIA SOCIAL	10.917,40
005	RECURSOS PROPRIOS FMAS	10.917,40
39	OUTROS SERVIÇOS DE TERCEIROS - PESSOA JURÍDICA	12.719,72
3.3.90.39.00	OUTROS SERVIÇOS DE TERCEIROS - PESSOA JURÍDICA	12.719,72
1	Recursos do Exercício Corrente	12.719,72
500	Recursos não Vinculados de Impostos	12.719,72
0000	Não se aplica	12.719,72
400	ASSISTÊNCIA SOCIAL	12.719,72
005	RECURSOS PROPRIOS FMAS	12.719,72
244	Assistência Comunitária	608.778,46
9400	GESTÃO DA SECRETARIA MUNICIPAL DE ASSISTÊNCIA SOCIAL	608.778,46
1008	Programa Habitacionais Baixa Renda	10.377,00
0000	Programa Habitacionais Baixa Renda	10.377,00
4	DESPESAS DE CAPITAL	10.377,00
4	INVESTIMENTOS	10.377,00
90	APLICAÇÕES DIRETAS	10.377,00



PREFEITURA MUNICIPAL DE CAROEBE

AV. PERIMETRAL NORTE

01614606/0001-80

Exercício: 2023

CONSOLIDAÇÃO GERAL DA DESPESA

Lei: 272, Data: 16/12/2022

CODIGO	ESPECIFICAÇÃO	DOTAÇÃO
06	FUNDO MUNICIPAL DE ASSISTENCIA SOCIAL	2.589.693,12
02	PODER EXECUTIVO	2.589.693,12
0206	FUNDO MUNICIPAL DE ASSISNTENCIA SOCIAL	2.589.693,12
020601	SECRETARIA DE AÇÃO SOCIAL	1.109.896,68
1008	Programa Habitacionais Baixa Renda	10.377,00
0000	Programa Habitacionais Baixa Renda	10.377,00
4	DESPESAS DE CAPITAL	10.377,00
4	INVESTIMENTOS	10.377,00
90	APLICAÇÕES DIRETAS	10.377,00
51	OBRAS E INSTALAÇÕES	10.377,00
4.4.90.51.00	OBRAS E INSTALAÇÕES	10.377,00
1	Recursos do Exercício Corrente	10.377,00
500	Recursos não Vinculados de Impostos	10.377,00
0000	Não se aplica	10.377,00
400	ASSISTÊNCIA SOCIAL	10.377,00
005	RECURSOS PROPRIOS FMAS	10.377,00
2077	Implementação e Melhoria da Rede Assistencial	579.672,12
0000	Implementação e Melhoria da Rede Assistencial	579.672,12
3	DESPESAS CORRENTES	516.852,41
1	PESSOAL E ENCARGOS SOCIAIS	334.640,58
90	APLICAÇÕES DIRETAS	334.640,58
04	CONTRATAÇÃO POR TEMPO DETERMINADO	133.622,50
3.1.90.04.00	CONTRATAÇÃO POR TEMPO DETERMINADO	133.622,50
1	Recursos do Exercício Corrente	133.622,50
500	Recursos não Vinculados de Impostos	133.622,50
0000	Não se aplica	133.622,50
400	ASSISTÊNCIA SOCIAL	133.622,50
005	RECURSOS PROPRIOS FMAS	133.622,50
11	VENCIMENTOS E VANTAGENS FIXAS - PESSOAL CIVIL	139.548,54
3.1.90.11.00	VENCIMENTOS E VANTAGENS FIXAS - PESSOAL CIVIL	139.548,54
1	Recursos do Exercício Corrente	139.548,54
500	Recursos não Vinculados de Impostos	139.548,54
0000	Não se aplica	139.548,54
400	ASSISTÊNCIA SOCIAL	139.548,54
005	RECURSOS PROPRIOS FMAS	139.548,54
13	OBRIGAÇÕES PATRONAIS	61.469,54
3.1.90.13.00	OBRIGAÇÕES PATRONAIS	61.469,54



PREFEITURA MUNICIPAL DE CAROEBE

AV. PERIMETRAL NORTE

01614606/0001-80

Exercício: 2023

CONSOLIDAÇÃO GERAL DA DESPESA

Lei: 272, Data: 16/12/2022

CODIGO	ESPECIFICAÇÃO	DOTAÇÃO
06	FUNDO MUNICIPAL DE ASSISTENCIA SOCIAL	2.589.693,12
02	PODER EXECUTIVO	2.589.693,12
0206	FUNDO MUNICIPAL DE ASSISTENCIA SOCIAL	2.589.693,12
020601	SECRETARIA DE AÇÃO SOCIAL	1.109.896,68
2077	Implementação e Melhoria da Rede Assistencial	579.672,12
0000	Implementação e Melhoria da Rede Assistencial	579.672,12
3	DESPESAS CORRENTES	516.852,41
1	PESSOAL E ENCARGOS SOCIAIS	334.640,58
90	APLICAÇÕES DIRETAS	334.640,58
13	OBRIGAÇÕES PATRONAIS	61.469,54
3.1.90.13.00	OBRIGAÇÕES PATRONAIS	61.469,54
1	Recursos do Exercício Corrente	61.469,54
500	Recursos não Vinculados de Impostos	61.469,54
0000	Não se aplica	61.469,54
400	ASSISTÊNCIA SOCIAL	61.469,54
005	RECURSOS PROPRIOS FMAS	61.469,54
3	OUTRAS DESPESAS CORRENTES	182.211,83
90	APLICAÇÕES DIRETAS	182.211,83
30	MATERIAL DE CONSUMO	74.985,27
3.3.90.30.00	MATERIAL DE CONSUMO	74.985,27
1	Recursos do Exercício Corrente	2.605,27
500	Recursos não Vinculados de Impostos	2.605,27
0000	Não se aplica	2.605,27
400	ASSISTÊNCIA SOCIAL	2.605,27
007	APLICAÇÃO FINANCEIRA RP	2.605,27
665	Transferências de Convênios e Instrumentos Congêneres vinculados à Ass	72.380,00
0000	Não se aplica	72.380,00
410	ASSISTÊNCIA SOCIAL - Convênios/entidades	72.380,00
033	SIGTV - CUSTEIO	72.380,00
32	MATERIAL, BEM OU SERVIÇO PARA DISTRIBUIÇÃO GRATUITA	13.350,54
3.3.90.32.00	Material, Bem ou Serviço para Distribuição Gratuita	13.350,54
1	Recursos do Exercício Corrente	13.350,54
500	Recursos não Vinculados de Impostos	13.350,54
0000	Não se aplica	13.350,54
400	ASSISTÊNCIA SOCIAL	13.350,54
005	RECURSOS PROPRIOS FMAS	13.350,54
36	OUTROS SERVIÇOS DE TERCEIROS - PESSOA FÍSICA	10.680,42
3.3.90.36.00	OUTROS SERVIÇOS DE TERCEIROS - PESSOA FÍSICA	10.680,42



PREFEITURA MUNICIPAL DE CAROEBE

AV. PERIMETRAL NORTE

01614606/0001-80

Exercício: 2023

CONSOLIDAÇÃO GERAL DA DESPESA

Lei: 272, Data: 16/12/2022

CODIGO	ESPECIFICAÇÃO	DOTAÇÃO
06	FUNDO MUNICIPAL DE ASSISTENCIA SOCIAL	2.589.693,12
02	PODER EXECUTIVO	2.589.693,12
0206	FUNDO MUNICIPAL DE ASSISTENCIA SOCIAL	2.589.693,12
020601	SECRETARIA DE AÇÃO SOCIAL	1.109.896,68
2077	Implementação e Melhoria da Rede Assistencial	579.672,12
0000	Implementação e Melhoria da Rede Assistencial	579.672,12
3	DESPESAS CORRENTES	516.852,41
3	OUTRAS DESPESAS CORRENTES	182.211,83
90	APLICAÇÕES DIRETAS	182.211,83
36	OUTROS SERVIÇOS DE TERCEIROS - PESSOA FÍSICA	10.680,42
3.3.90.36.00	OUTROS SERVIÇOS DE TERCEIROS - PESSOA FÍSICA	10.680,42
1	Recursos do Exercício Corrente	10.680,42
500	Recursos não Vinculados de Impostos	10.680,42
0000	Não se aplica	10.680,42
400	ASSISTÊNCIA SOCIAL	10.680,42
005	RECURSOS PROPRIOS FMAS	10.680,42
39	OUTROS SERVIÇOS DE TERCEIROS - PESSOA JURÍDICA	83.195,60
3.3.90.39.00	OUTROS SERVIÇOS DE TERCEIROS - PESSOA JURÍDICA	83.195,60
1	Recursos do Exercício Corrente	18.395,26
500	Recursos não Vinculados de Impostos	18.395,26
0000	Não se aplica	18.395,26
400	ASSISTÊNCIA SOCIAL	18.395,26
005	RECURSOS PROPRIOS FMAS	18.395,26
665	Transferências de Convênios e Instrumentos Congêneros vinculados à Ass	64.800,34
0000	Não se aplica	64.800,34
410	ASSISTÊNCIA SOCIAL - Convênios/entidades	64.800,34
033	SIGTV - CUSTEIO	64.800,34
4	DESPESAS DE CAPITAL	62.819,71
4	INVESTIMENTOS	62.819,71
90	APLICAÇÕES DIRETAS	62.819,71
52	EQUIPAMENTOS E MATERIAL PERMANENTE	62.819,71
4.4.90.52.00	EQUIPAMENTOS E MATERIAL PERMANENTE	62.819,71
1	Recursos do Exercício Corrente	62.819,71
500	Recursos não Vinculados de Impostos	62.819,71
0000	Não se aplica	62.819,71
400	ASSISTÊNCIA SOCIAL	62.819,71
005	RECURSOS PROPRIOS FMAS	62.819,71
2081	Benefícios Eventuais	18.729,34



PREFEITURA MUNICIPAL DE CAROEBE

AV. PERIMETRAL NORTE

01614606/0001-80

Exercício: 2023

CONSOLIDAÇÃO GERAL DA DESPESA

Lei: 272, Data: 16/12/2022

CODIGO	ESPECIFICAÇÃO	DOTAÇÃO
06	FUNDO MUNICIPAL DE ASSISTENCIA SOCIAL	2.589.693,12
02	PODER EXECUTIVO	2.589.693,12
0206	FUNDO MUNICIPAL DE ASSISTENCIA SOCIAL	2.589.693,12
020601	SECRETARIA DE AÇÃO SOCIAL	1.109.896,68
2081	Benefícios Eventuais	18.729,34
0000	Benefícios Eventuais	18.729,34
3	DESPESAS CORRENTES	18.729,34
3	OUTRAS DESPESAS CORRENTES	18.729,34
90	APLICAÇÕES DIRETAS	18.729,34
39	OUTROS SERVIÇOS DE TERCEIROS - PESSOA JURÍDICA	18.729,34
3.3.90.39.00	OUTROS SERVIÇOS DE TERCEIROS - PESSOA JURÍDICA	18.729,34
1	Recursos do Exercício Corrente	18.729,34
500	Recursos não Vinculados de Impostos	18.729,34
0000	Não se aplica	18.729,34
400	ASSISTÊNCIA SOCIAL	18.729,34
005	RECURSOS PROPRIOS FMAS	18.729,34
020602	FUNDO MUNICIPAL DE ASSISTÊNCIA A CRIANÇA E AO ADOLESCENTE	54.793,00
08	Assistência Social	54.793,00
243	Assistência à Criança e ao Adolescente	54.793,00
93 0	GESTÃO DO FUNDO MUNICIPAL DA CRIANÇA E DO ADOLESCENTE - FMAS	54.793,00
2081	Benefícios Eventuais	22.937,78
0000	Benefícios Eventuais	22.937,78
3	DESPESAS CORRENTES	16.121,72
1	PESSOAL E ENCARGOS SOCIAIS	7.755,96
90	APLICAÇÕES DIRETAS	7.755,96
04	CONTRATAÇÃO POR TEMPO DETERMINADO	3.958,39
3.1.90.04.00	CONTRATAÇÃO POR TEMPO DETERMINADO	3.958,39
1	Recursos do Exercício Corrente	3.958,39
500	Recursos não Vinculados de Impostos	3.958,39
0000	Não se aplica	3.958,39
400	ASSISTÊNCIA SOCIAL	3.958,39
006	FUNDO DA CRIANÇA E DO ALOSCENTE RP	3.958,39
11	VENCIMENTOS E VANTAGENS FIXAS - PESSOAL CIVIL	3.797,57
3.1.90.11.00	VENCIMENTOS E VANTAGENS FIXAS - PESSOAL CIVIL	3.797,57
1	Recursos do Exercício Corrente	3.797,57
500	Recursos não Vinculados de Impostos	3.797,57



PREFEITURA MUNICIPAL DE CAROEBE

AV. PERIMETRAL NORTE

01614606/0001-80

Exercício: 2023

CONSOLIDAÇÃO GERAL DA DESPESA

Lei: 272, Data: 16/12/2022

CODIGO	ESPECIFICAÇÃO	DOTAÇÃO
06	FUNDO MUNICIPAL DE ASSISTENCIA SOCIAL	2.589.693,12
02	PODER EXECUTIVO	2.589.693,12
0206	FUNDO MUNICIPAL DE ASSISTENCIA SOCIAL	2.589.693,12
020602	FUNDO MUNICIPAL DE ASSISTÊNCIA A CRIANÇA E AO ADOLESCENTE	54.793,00
2081	Benefícios Eventuais	22.937,78
0000	Benefícios Eventuais	22.937,78
3	DESPESAS CORRENTES	16.121,72
1	PESSOAL E ENCARGOS SOCIAIS	7.755,96
90	APLICAÇÕES DIRETAS	7.755,96
11	VENCIMENTOS E VANTAGENS FIXAS - PESSOAL CIVIL	3.797,57
3.1.90.11.00	VENCIMENTOS E VANTAGENS FIXAS - PESSOAL CIVIL	3.797,57
1	Recursos do Exercício Corrente	3.797,57
500	Recursos não Vinculados de Impostos	3.797,57
0000	Não se aplica	3.797,57
400	ASSISTÊNCIA SOCIAL	3.797,57
006	FUNDO DA CRIANÇA E DO ALOSCENTE RP	3.797,57
3	OUTRAS DESPESAS CORRENTES	8.365,76
90	APLICAÇÕES DIRETAS	8.365,76
14	DIÁRIAS - CIVIL	2.180,30
3.3.90.14.00	DIÁRIAS - CIVIL	2.180,30
1	Recursos do Exercício Corrente	2.180,30
500	Recursos não Vinculados de Impostos	2.180,30
0000	Não se aplica	2.180,30
400	ASSISTÊNCIA SOCIAL	2.180,30
006	FUNDO DA CRIANÇA E DO ALOSCENTE RP	2.180,30
30	MATERIAL DE CONSUMO	2.670,11
3.3.90.30.00	MATERIAL DE CONSUMO	2.670,11
1	Recursos do Exercício Corrente	2.670,11
500	Recursos não Vinculados de Impostos	2.670,11
0000	Não se aplica	2.670,11
400	ASSISTÊNCIA SOCIAL	2.670,11
006	FUNDO DA CRIANÇA E DO ALOSCENTE RP	2.670,11
36	OUTROS SERVIÇOS DE TERCEIROS - PESSOA FÍSICA	1.335,05
3.3.90.36.00	OUTROS SERVIÇOS DE TERCEIROS - PESSOA FÍSICA	1.335,05
1	Recursos do Exercício Corrente	1.335,05
500	Recursos não Vinculados de Impostos	1.335,05
0000	Não se aplica	1.335,05
400	ASSISTÊNCIA SOCIAL	1.335,05



PREFEITURA MUNICIPAL DE CAROEBE

AV. PERIMETRAL NORTE

01614606/0001-80

Exercício: 2023

CONSOLIDAÇÃO GERAL DA DESPESA

Lei: 272, Data: 16/12/2022

CODIGO	ESPECIFICAÇÃO	DOTAÇÃO
06	FUNDO MUNICIPAL DE ASSISTENCIA SOCIAL	2.589.693,12
02	PODER EXECUTIVO	2.589.693,12
0206	FUNDO MUNICIPAL DE ASSISTENCIA SOCIAL	2.589.693,12
020602	FUNDO MUNICIPAL DE ASSISTÊNCIA A CRIANÇA E AO ADOLESCENTE	54.793,00
2081	Benefícios Eventuais	22.937,78
0000	Benefícios Eventuais	22.937,78
3	DESPESAS CORRENTES	16.121,72
3	OUTRAS DESPESAS CORRENTES	8.365,76
90	APLICAÇÕES DIRETAS	8.365,76
36	OUTROS SERVIÇOS DE TERCEIROS - PESSOA FÍSICA	1.335,05
3.3.90.36.00	OUTROS SERVIÇOS DE TERCEIROS - PESSOA FÍSICA	1.335,05
1	Recursos do Exercício Corrente	1.335,05
500	Recursos não Vinculados de Impostos	1.335,05
0000	Não se aplica	1.335,05
400	ASSISTÊNCIA SOCIAL	1.335,05
006	FUNDO DA CRIANÇA E DO ALOSCENTE RP	1.335,05
39	OUTROS SERVIÇOS DE TERCEIROS - PESSOA JURÍDICA	2.180,30
3.3.90.39.00	OUTROS SERVIÇOS DE TERCEIROS - PESSOA JURÍDICA	2.180,30
1	Recursos do Exercício Corrente	2.180,30
500	Recursos não Vinculados de Impostos	2.180,30
0000	Não se aplica	2.180,30
400	ASSISTÊNCIA SOCIAL	2.180,30
006	FUNDO DA CRIANÇA E DO ALOSCENTE RP	2.180,30
4	DESPESAS DE CAPITAL	6.816,06
4	INVESTIMENTOS	6.816,06
90	APLICAÇÕES DIRETAS	6.816,06
52	EQUIPAMENTOS E MATERIAL PERMANENTE	6.816,06
4.4.90.52.00	EQUIPAMENTOS E MATERIAL PERMANENTE	6.816,06
1	Recursos do Exercício Corrente	6.816,06
500	Recursos não Vinculados de Impostos	6.816,06
0000	Não se aplica	6.816,06
400	ASSISTÊNCIA SOCIAL	6.816,06
006	FUNDO DA CRIANÇA E DO ALOSCENTE RP	6.816,06
2089	Manut. e Gest. do Cons. do Dir. da Criança e do Adolescente	31.855,22
0000	Manut. e Gest. do Cons. do Dir. da Criança e do Adolescente	31.855,22
3	DESPESAS CORRENTES	19.402,82
3	OUTRAS DESPESAS CORRENTES	19.402,82



PREFEITURA MUNICIPAL DE CAROEBE

AV. PERIMETRAL NORTE

01614606/0001-80

Exercício: 2023

CONSOLIDAÇÃO GERAL DA DESPESA

Lei: 272, Data: 16/12/2022

CODIGO	ESPECIFICAÇÃO	DOTAÇÃO
06	FUNDO MUNICIPAL DE ASSISTENCIA SOCIAL	2.589.693,12
02	PODER EXECUTIVO	2.589.693,12
0206	FUNDO MUNICIPAL DE ASSISTENCIA SOCIAL	2.589.693,12
020602	FUNDO MUNICIPAL DE ASSISTÊNCIA A CRIANÇA E AO ADOLESCENTE	54.793,00
2089	Manut. e Gest. do Cons. do Dir. da Criança e do Adolescente	31.855,22
0000	Manut. e Gest. do Cons. do Dir. da Criança e do Adolescente	31.855,22
3	DESPESAS CORRENTES	19.402,82
3	OUTRAS DESPESAS CORRENTES	19.402,82
90	APLICAÇÕES DIRETAS	19.402,82
14	DIÁRIAS - CIVIL	5.830,36
3.3.90.14.00	DIÁRIAS - CIVIL	5.830,36
1	Recursos do Exercício Corrente	5.830,36
500	Recursos não Vinculados de Impostos	5.830,36
0000	Não se aplica	5.830,36
400	ASSISTÊNCIA SOCIAL	5.830,36
006	FUNDO DA CRIANÇA E DO ALOSCENTE RP	5.830,36
30	MATERIAL DE CONSUMO	3.719,33
3.3.90.30.00	MATERIAL DE CONSUMO	3.719,33
1	Recursos do Exercício Corrente	3.719,33
500	Recursos não Vinculados de Impostos	3.719,33
0000	Não se aplica	3.719,33
400	ASSISTÊNCIA SOCIAL	3.719,33
006	FUNDO DA CRIANÇA E DO ALOSCENTE RP	3.719,33
32	MATERIAL, BEM OU SERVIÇO PARA DISTRIBUIÇÃO GRATUITA	3.177,87
3.3.90.32.00	Material, Bem ou Serviço para Distribuição Gratuita	3.177,87
1	Recursos do Exercício Corrente	3.177,87
500	Recursos não Vinculados de Impostos	3.177,87
0000	Não se aplica	3.177,87
400	ASSISTÊNCIA SOCIAL	3.177,87
006	FUNDO DA CRIANÇA E DO ALOSCENTE RP	3.177,87
36	OUTROS SERVIÇOS DE TERCEIROS - PESSOA FÍSICA	3.337,63
3.3.90.36.00	OUTROS SERVIÇOS DE TERCEIROS - PESSOA FÍSICA	3.337,63
1	Recursos do Exercício Corrente	3.337,63
500	Recursos não Vinculados de Impostos	3.337,63
0000	Não se aplica	3.337,63
400	ASSISTÊNCIA SOCIAL	3.337,63
006	FUNDO DA CRIANÇA E DO ALOSCENTE RP	3.337,63
39	OUTROS SERVIÇOS DE TERCEIROS - PESSOA JURÍDICA	3.337,63



PREFEITURA MUNICIPAL DE CAROEBE

AV. PERIMETRAL NORTE

01614606/0001-80

Exercício: 2023

CONSOLIDAÇÃO GERAL DA DESPESA

Lei: 272, Data: 16/12/2022

CODIGO	ESPECIFICAÇÃO	DOTAÇÃO
06	FUNDO MUNICIPAL DE ASSISTENCIA SOCIAL	2.589.693,12
02	PODER EXECUTIVO	2.589.693,12
0206	FUNDO MUNICIPAL DE ASSISTENCIA SOCIAL	2.589.693,12
020602	FUNDO MUNICIPAL DE ASSISTÊNCIA A CRIANÇA E AO ADOLESCENTE	54.793,00
2089	Manut. e Gest. do Cons. do Dir. da Criança e do Adolescente	31.855,22
0000	Manut. e Gest. do Cons. do Dir. da Criança e do Adolescente	31.855,22
3	DESPESAS CORRENTES	19.402,82
3	OUTRAS DESPESAS CORRENTES	19.402,82
90	APLICAÇÕES DIRETAS	19.402,82
39	OUTROS SERVIÇOS DE TERCEIROS - PESSOA JURÍDICA	3.337,63
3.3.90.39.00	OUTROS SERVIÇOS DE TERCEIROS - PESSOA JURÍDICA	3.337,63
1	Recursos do Exercício Corrente	3.337,63
500	Recursos não Vinculados de Impostos	3.337,63
0000	Não se aplica	3.337,63
400	ASSISTÊNCIA SOCIAL	3.337,63
006	FUNDO DA CRIANÇA E DO ALOSCENTE RP	3.337,63
4	DESPESAS DE CAPITAL	12.452,40
4	INVESTIMENTOS	12.452,40
90	APLICAÇÕES DIRETAS	12.452,40
52	EQUIPAMENTOS E MATERIAL PERMANENTE	12.452,40
4.4.90.52.00	EQUIPAMENTOS E MATERIAL PERMANENTE	12.452,40
1	Recursos do Exercício Corrente	12.452,40
500	Recursos não Vinculados de Impostos	12.452,40
0000	Não se aplica	12.452,40
400	ASSISTÊNCIA SOCIAL	12.452,40
006	FUNDO DA CRIANÇA E DO ALOSCENTE RP	12.452,40
020603	GESTÃO DOS COBVÊNIO FMAS	316.889,33
08	Assistência Social	316.889,33
243	Assistência à Criança e ao Adolescente	259.425,00
9600	GESTÃO DOS CONVÊNIO - FMAS	259.425,00
1035	Construção do CREAS na sede no município de Caroebe	155.655,00
0000	Construção do CREAS na sede no município de Caroebe	155.655,00
4	DESPESAS DE CAPITAL	155.655,00
4	INVESTIMENTOS	155.655,00
90	APLICAÇÕES DIRETAS	155.655,00
51	OBRAS E INSTALAÇÕES	155.655,00
4.4.90.51.00	OBRAS E INSTALAÇÕES	155.655,00



PREFEITURA MUNICIPAL DE CAROEBE

AV. PERIMETRAL NORTE

01614606/0001-80

Exercício: 2023

CONSOLIDAÇÃO GERAL DA DESPESA

Lei: 272, Data: 16/12/2022

CODIGO	ESPECIFICAÇÃO	DOTAÇÃO
06	FUNDO MUNICIPAL DE ASSISTENCIA SOCIAL	2.589.693,12
02	PODER EXECUTIVO	2.589.693,12
0206	FUNDO MUNICIPAL DE ASSISTENCIA SOCIAL	2.589.693,12
020603	GESTÃO DOS COBVENIOS FMAS	316.889,33
1035	Construção do CREAS na sede no município de Caroebe	155.655,00
0000	Construção do CREAS na sede no município de Caroebe	155.655,00
4	DESPESAS DE CAPITAL	155.655,00
4	INVESTIMENTOS	155.655,00
90	APLICAÇÕES DIRETAS	155.655,00
51	OBRAS E INSTALAÇÕES	155.655,00
4.4.90.51.00	OBRAS E INSTALAÇÕES	155.655,00
1	Recursos do Exercício Corrente	155.655,00
665	Transferências de Convênios e Instrumentos Congêneres vinculados à Ass	155.655,00
0000	Não se aplica	155.655,00
410	ASSISTÊNCIA SOCIAL - Convênios/entidades	155.655,00
029	CONVÊNIO UNIÃO	155.655,00
1036	Construção do CRAS na sede do município de Caroebe/RR	103.770,00
0000	Construção do CRAS na sede do município de Caroebe/RR	103.770,00
4	DESPESAS DE CAPITAL	103.770,00
4	INVESTIMENTOS	103.770,00
90	APLICAÇÕES DIRETAS	103.770,00
51	OBRAS E INSTALAÇÕES	103.770,00
4.4.90.51.00	OBRAS E INSTALAÇÕES	103.770,00
1	Recursos do Exercício Corrente	103.770,00
665	Transferências de Convênios e Instrumentos Congêneres vinculados à Ass	103.770,00
0000	Não se aplica	103.770,00
410	ASSISTÊNCIA SOCIAL - Convênios/entidades	103.770,00
029	CONVÊNIO UNIÃO	103.770,00
244	Assistência Comunitária	57.464,33
9600	GESTÃO DOS CONVÊNIO - FMAS	57.464,33
1008	Programa Habitacionais Baixa Renda	57.464,33
0000	Programa Habitacionais Baixa Renda	57.464,33
4	DESPESAS DE CAPITAL	57.464,33
4	INVESTIMENTOS	57.464,33
90	APLICAÇÕES DIRETAS	57.464,33
51	OBRAS E INSTALAÇÕES	57.464,33
4.4.90.51.00	OBRAS E INSTALAÇÕES	57.464,33



PREFEITURA MUNICIPAL DE CAROEBE

AV. PERIMETRAL NORTE

01614606/0001-80

Exercício: 2023

CONSOLIDAÇÃO GERAL DA DESPESA

Lei: 272, Data: 16/12/2022

CODIGO	ESPECIFICAÇÃO	DOTAÇÃO
06	FUNDO MUNICIPAL DE ASSISTENCIA SOCIAL	2.589.693,12
02	PODER EXECUTIVO	2.589.693,12
0206	FUNDO MUNICIPAL DE ASSISTENCIA SOCIAL	2.589.693,12
020603	GESTÃO DOS COBVENIOS FMAS	316.889,33
1008	Programa Habitacionais Baixa Renda	57.464,33
0000	Programa Habitacionais Baixa Renda	57.464,33
4	DESPESAS DE CAPITAL	57.464,33
4	INVESTIMENTOS	57.464,33
90	APLICAÇÕES DIRETAS	57.464,33
51	OBRAS E INSTALAÇÕES	57.464,33
4.4.90.51.00	OBRAS E INSTALAÇÕES	57.464,33
1	Recursos do Exercício Corrente	57.464,33
665	Transferências de Convênios e Instrumentos Congêneres vinculados à Ass	57.464,33
0000	Não se aplica	57.464,33
410	ASSISTÊNCIA SOCIAL - Convênios/entidades	57.464,33
029	CONVÊNIOS UNIÃO	57.464,33
05	FUNDO MUNICIPAL DE MEIO AMBIENTE	991.957,56
02	PODER EXECUTIVO	991.957,56
0205	FUNDO MUNICIPAL DE MEIO AMBIENTE	991.957,56
020500	FUNDO MUNICIPAL DE MEIO AMBIENTE	991.957,56
18	Gestão Ambiental	991.957,56
122	Administração Geral	673.521,92
6000	GESTÃO AMBIENTAL	673.521,92
2044	Manutenção da Secretaria de Meio Ambiente	432.537,42
0000	Manutenção da Secretaria de Meio Ambiente	432.537,42
3	DESPESAS CORRENTES	340.267,75
1	PESSOAL E ENCARGOS SOCIAIS	245.612,97
90	APLICAÇÕES DIRETAS	245.612,97
04	CONTRATAÇÃO POR TEMPO DETERMINADO	162.428,01
3.1.90.04.00	CONTRATAÇÃO POR TEMPO DETERMINADO	162.428,01
1	Recursos do Exercício Corrente	162.428,01
500	Recursos não Vinculados de Impostos	162.428,01
0000	Não se aplica	162.428,01
100	GERAL	162.428,01
003	SEC. MUNIC. DO MEIO AMBIENTE	162.428,01
11	VENCIMENTOS E VANTAGENS FIXAS - PESSOAL CIVIL	38.894,10
3.1.90.11.00	VENCIMENTOS E VANTAGENS FIXAS - PESSOAL CIVIL	38.894,10



PREFEITURA MUNICIPAL DE CAROEBE

AV. PERIMETRAL NORTE

01614606/0001-80

Exercício: 2023

CONSOLIDAÇÃO GERAL DA DESPESA

Lei: 272, Data: 16/12/2022

CODIGO	ESPECIFICAÇÃO	DOTAÇÃO
05	FUNDO MUNICIPAL DE MEIO AMBIENTE	991.957,56
02	PODER EXECUTIVO	991.957,56
0205	FUNDO MUNICIPAL DE MEIO AMBIENTE	991.957,56
020500	FUNDO MUNICIPAL DE MEIO AMBIENTE	991.957,56
2044	Manutenção da Secretaria de Meio Ambiente	432.537,42
0000	Manutenção da Secretaria de Meio Ambiente	432.537,42
3	DESPESAS CORRENTES	340.267,75
1	PESSOAL E ENCARGOS SOCIAIS	245.612,97
90	APLICAÇÕES DIRETAS	245.612,97
11	VENCIMENTOS E VANTAGENS FIXAS - PESSOAL CIVIL	38.894,10
3.1.90.11.00	VENCIMENTOS E VANTAGENS FIXAS - PESSOAL CIVIL	38.894,10
1	Recursos do Exercício Corrente	38.894,10
500	Recursos não Vinculados de Impostos	38.894,10
0000	Não se aplica	38.894,10
100	GERAL	38.894,10
003	SEC. MUNIC. DO MEIO AMBIENTE	38.894,10
13	OBRIGAÇÕES PATRONAIS	44.290,86
3.1.90.13.00	OBRIGAÇÕES PATRONAIS	44.290,86
1	Recursos do Exercício Corrente	44.290,86
500	Recursos não Vinculados de Impostos	44.290,86
0000	Não se aplica	44.290,86
100	GERAL	44.290,86
003	SEC. MUNIC. DO MEIO AMBIENTE	44.290,86
3	OUTRAS DESPESAS CORRENTES	94.654,78
90	APLICAÇÕES DIRETAS	94.654,78
14	DIÁRIAS - CIVIL	17.587,91
3.3.90.14.00	DIÁRIAS - CIVIL	17.587,91
1	Recursos do Exercício Corrente	11.997,04
500	Recursos não Vinculados de Impostos	17.587,91
0000	Não se aplica	17.587,91
120	GERAL - Remunerações de aplicações finan	11.997,04
002	APLICAÇÃO FINANCEIRA MEIO AMBIENTE	11.997,04
100	GERAL	5.590,87
003	SEC. MUNIC. DO MEIO AMBIENTE	5.590,87
30	MATERIAL DE CONSUMO	31.809,60
3.3.90.30.00	MATERIAL DE CONSUMO	31.809,60
1	Recursos do Exercício Corrente	31.809,60
500	Recursos não Vinculados de Impostos	31.809,60



PREFEITURA MUNICIPAL DE CAROEBE

AV. PERIMETRAL NORTE

01614606/0001-80

Exercício: 2023

CONSOLIDAÇÃO GERAL DA DESPESA

Lei: 272, Data: 16/12/2022

CODIGO	ESPECIFICAÇÃO	DOTAÇÃO
05	FUNDO MUNICIPAL DE MEIO AMBIENTE	991.957,56
02	PODER EXECUTIVO	991.957,56
0205	FUNDO MUNICIPAL DE MEIO AMBIENTE	991.957,56
020500	FUNDO MUNICIPAL DE MEIO AMBIENTE	991.957,56
2044	Manutenção da Secretaria de Meio Ambiente	432.537,42
0000	Manutenção da Secretaria de Meio Ambiente	432.537,42
3	DESPESAS CORRENTES	340.267,75
3	OUTRAS DESPESAS CORRENTES	94.654,78
90	APLICAÇÕES DIRETAS	94.654,78
30	MATERIAL DE CONSUMO	31.809,60
3.3.90.30.00	MATERIAL DE CONSUMO	31.809,60
1	Recursos do Exercício Corrente	31.809,60
500	Recursos não Vinculados de Impostos	31.809,60
0000	Não se aplica	31.809,60
100	GERAL	31.809,60
003	SEC. MUNIC. DO MEIO AMBIENTE	31.809,60
36	OUTROS SERVIÇOS DE TERCEIROS - PESSOA FÍSICA	12.763,80
3.3.90.36.00	OUTROS SERVIÇOS DE TERCEIROS - PESSOA FÍSICA	12.763,80
1	Recursos do Exercício Corrente	12.763,80
500	Recursos não Vinculados de Impostos	12.763,80
0000	Não se aplica	12.763,80
100	GERAL	12.763,80
003	SEC. MUNIC. DO MEIO AMBIENTE	12.763,80
39	OUTROS SERVIÇOS DE TERCEIROS - PESSOA JURÍDICA	32.493,47
3.3.90.39.00	OUTROS SERVIÇOS DE TERCEIROS - PESSOA JURÍDICA	32.493,47
1	Recursos do Exercício Corrente	32.493,47
500	Recursos não Vinculados de Impostos	32.493,47
0000	Não se aplica	32.493,47
100	GERAL	32.493,47
003	SEC. MUNIC. DO MEIO AMBIENTE	32.493,47
4	DESPESAS DE CAPITAL	92.269,67
4	INVESTIMENTOS	92.269,67
90	APLICAÇÕES DIRETAS	92.269,67
51	OBRAS E INSTALAÇÕES	11.997,04
4.4.90.51.00	OBRAS E INSTALAÇÕES	11.997,04
1	Recursos do Exercício Corrente	11.997,04
500	Recursos não Vinculados de Impostos	11.997,04
0000	Não se aplica	11.997,04



PREFEITURA MUNICIPAL DE CAROEBE

AV. PERIMETRAL NORTE

01614606/0001-80

Exercício: 2023

CONSOLIDAÇÃO GERAL DA DESPESA

Lei: 272, Data: 16/12/2022

CODIGO	ESPECIFICAÇÃO	DOTAÇÃO
05	FUNDO MUNICIPAL DE MEIO AMBIENTE	991.957,56
02	PODER EXECUTIVO	991.957,56
0205	FUNDO MUNICIPAL DE MEIO AMBIENTE	991.957,56
020500	FUNDO MUNICIPAL DE MEIO AMBIENTE	991.957,56
2044	Manutenção da Secretaria de Meio Ambiente	432.537,42
0000	Manutenção da Secretaria de Meio Ambiente	432.537,42
4	DESPESAS DE CAPITAL	92.269,67
4	INVESTIMENTOS	92.269,67
90	APLICAÇÕES DIRETAS	92.269,67
51	OBRAS E INSTALAÇÕES	11.997,04
4.4.90.51.00	OBRAS E INSTALAÇÕES	11.997,04
1	Recursos do Exercício Corrente	11.997,04
500	Recursos não Vinculados de Impostos	11.997,04
0000	Não se aplica	11.997,04
100	GERAL	11.997,04
003	SEC. MUNIC. DO MEIO AMBIENTE	11.997,04
52	EQUIPAMENTOS E MATERIAL PERMANENTE	80.272,63
4.4.90.52.00	EQUIPAMENTOS E MATERIAL PERMANENTE	80.272,63
1	Recursos do Exercício Corrente	80.272,63
500	Recursos não Vinculados de Impostos	80.272,63
0000	Não se aplica	80.272,63
100	GERAL	80.272,63
003	SEC. MUNIC. DO MEIO AMBIENTE	80.272,63
2094	Gestão das Políticas Públicas de Meio Ambiente	240.984,50
0000	Gestão das Políticas Públicas de Meio Ambiente	240.984,50
3	DESPESAS CORRENTES	240.984,50
3	OUTRAS DESPESAS CORRENTES	240.984,50
90	APLICAÇÕES DIRETAS	240.984,50
14	DIÁRIAS - CIVIL	40.779,80
3.3.90.14.00	DIÁRIAS - CIVIL	40.779,80
1	Recursos do Exercício Corrente	40.779,80
500	Recursos não Vinculados de Impostos	40.779,80
0000	Não se aplica	40.779,80
100	GERAL	40.779,80
020	TAXAS AMBIENTAIS	40.779,80
30	MATERIAL DE CONSUMO	93.022,62
3.3.90.30.00	MATERIAL DE CONSUMO	93.022,62



PREFEITURA MUNICIPAL DE CAROEBE

AV. PERIMETRAL NORTE

01614606/0001-80

Exercício: 2023

CONSOLIDAÇÃO GERAL DA DESPESA

Lei: 272, Data: 16/12/2022

CODIGO	ESPECIFICAÇÃO	DOTAÇÃO
05	FUNDO MUNICIPAL DE MEIO AMBIENTE	991.957,56
02	PODER EXECUTIVO	991.957,56
0205	FUNDO MUNICIPAL DE MEIO AMBIENTE	991.957,56
020500	FUNDO MUNICIPAL DE MEIO AMBIENTE	991.957,56
2094	Gestão das Políticas Públicas de Meio Ambiente	240.984,50
0000	Gestão das Políticas Públicas de Meio Ambiente	240.984,50
3	DESPESAS CORRENTES	240.984,50
3	OUTRAS DESPESAS CORRENTES	240.984,50
90	APLICAÇÕES DIRETAS	240.984,50
30	MATERIAL DE CONSUMO	93.022,62
3.3.90.30.00	MATERIAL DE CONSUMO	93.022,62
1	Recursos do Exercício Corrente	93.022,62
500	Recursos não Vinculados de Impostos	93.022,62
0000	Não se aplica	93.022,62
100	GERAL	93.022,62
020	TAXAS AMBIENTAIS	93.022,62
36	OUTROS SERVIÇOS DE TERCEIROS - PESSOA FÍSICA	29.324,21
3.3.90.36.00	OUTROS SERVIÇOS DE TERCEIROS - PESSOA FÍSICA	29.324,21
1	Recursos do Exercício Corrente	29.324,21
500	Recursos não Vinculados de Impostos	29.324,21
0000	Não se aplica	29.324,21
100	GERAL	29.324,21
020	TAXAS AMBIENTAIS	29.324,21
39	OUTROS SERVIÇOS DE TERCEIROS - PESSOA JURÍDICA	77.857,87
3.3.90.39.00	OUTROS SERVIÇOS DE TERCEIROS - PESSOA JURÍDICA	77.857,87
1	Recursos do Exercício Corrente	77.857,87
500	Recursos não Vinculados de Impostos	77.857,87
0000	Não se aplica	77.857,87
100	GERAL	77.857,87
020	TAXAS AMBIENTAIS	77.857,87
512	Saneamento Básico Urbano	155.655,00
6000	GESTÃO AMBIENTAL	155.655,00
1049	Aquisição de Caminhão de Lixo	155.655,00
0000	Aquisição de Caminhão de Lixo	155.655,00
4	DESPESAS DE CAPITAL	155.655,00
4	INVESTIMENTOS	155.655,00
90	APLICAÇÕES DIRETAS	155.655,00



PREFEITURA MUNICIPAL DE CAROEBE

AV. PERIMETRAL NORTE

01614606/0001-80

Exercício: 2023

CONSOLIDAÇÃO GERAL DA DESPESA

Lei: 272, Data: 16/12/2022

CODIGO	ESPECIFICAÇÃO	DOTAÇÃO
05	FUNDO MUNICIPAL DE MEIO AMBIENTE	991.957,56
02	PODER EXECUTIVO	991.957,56
0205	FUNDO MUNICIPAL DE MEIO AMBIENTE	991.957,56
020500	FUNDO MUNICIPAL DE MEIO AMBIENTE	991.957,56
1049	Aquisição de Caminhão de Lixo	155.655,00
0000	Aquisição de Caminhão de Lixo	155.655,00
4	DESPESAS DE CAPITAL	155.655,00
4	INVESTIMENTOS	155.655,00
90	APLICAÇÕES DIRETAS	155.655,00
52	EQUIPAMENTOS E MATERIAL PERMANENTE	155.655,00
4.4.90.52.00	EQUIPAMENTOS E MATERIAL PERMANENTE	155.655,00
1	Recursos do Exercício Corrente	155.655,00
700	Outras Transferências de Convênios ou Instrumentos Congêneres da União	155.655,00
3110	Identificação das Transferências da União decorrentes de emendas parlamentares individuais	155.655,00
110	GERAL - Convênios/entidades/fundos	155.655,00
003	CONVENIOS DA UNIÃO	155.655,00
542	Controle Ambiental	162.780,64
6000	GESTÃO AMBIENTAL	162.780,64
2086	Manutenção e Gestão do Conselho do Meio Ambiente	12.314,14
0000	Manutenção e Gestão do Conselho do Meio Ambiente	12.314,14
3	DESPESAS CORRENTES	12.314,14
3	OUTRAS DESPESAS CORRENTES	12.314,14
90	APLICAÇÕES DIRETAS	12.314,14
14	DIÁRIAS - CIVIL	4.005,17
3.3.90.14.00	DIÁRIAS - CIVIL	4.005,17
1	Recursos do Exercício Corrente	4.005,17
500	Recursos não Vinculados de Impostos	4.005,17
0000	Não se aplica	4.005,17
100	GERAL	4.005,17
003	SEC. MUNIC. DO MEIO AMBIENTE	4.005,17
30	MATERIAL DE CONSUMO	2.670,11
3.3.90.30.00	MATERIAL DE CONSUMO	2.670,11
1	Recursos do Exercício Corrente	2.670,11
500	Recursos não Vinculados de Impostos	2.670,11
0000	Não se aplica	2.670,11
100	GERAL	2.670,11
003	SEC. MUNIC. DO MEIO AMBIENTE	2.670,11



PREFEITURA MUNICIPAL DE CAROEBE

AV. PERIMETRAL NORTE

01614606/0001-80

Exercício: 2023

CONSOLIDAÇÃO GERAL DA DESPESA

Lei: 272, Data: 16/12/2022

CODIGO	ESPECIFICAÇÃO	DOTAÇÃO
05	FUNDO MUNICIPAL DE MEIO AMBIENTE	991.957,56
02	PODER EXECUTIVO	991.957,56
0205	FUNDO MUNICIPAL DE MEIO AMBIENTE	991.957,56
020500	FUNDO MUNICIPAL DE MEIO AMBIENTE	991.957,56
2086	Manutenção e Gestão do Conselho do Meio Ambiente	12.314,14
0000	Manutenção e Gestão do Conselho do Meio Ambiente	12.314,14
3	DESPESAS CORRENTES	12.314,14
3	OUTRAS DESPESAS CORRENTES	12.314,14
90	APLICAÇÕES DIRETAS	12.314,14
36	OUTROS SERVIÇOS DE TERCEIROS - PESSOA FÍSICA	2.301,23
3.3.90.36.00	OUTROS SERVIÇOS DE TERCEIROS - PESSOA FÍSICA	2.301,23
1	Recursos do Exercício Corrente	2.301,23
500	Recursos não Vinculados de Impostos	2.301,23
0000	Não se aplica	2.301,23
100	GERAL	2.301,23
003	SEC. MUNIC. DO MEIO AMBIENTE	2.301,23
39	OUTROS SERVIÇOS DE TERCEIROS - PESSOA JURÍDICA	3.337,63
3.3.90.39.00	OUTROS SERVIÇOS DE TERCEIROS - PESSOA JURÍDICA	3.337,63
1	Recursos do Exercício Corrente	3.337,63
500	Recursos não Vinculados de Impostos	3.337,63
0000	Não se aplica	3.337,63
100	GERAL	3.337,63
003	SEC. MUNIC. DO MEIO AMBIENTE	3.337,63
2120	Plano de Gestão de Resíduos Sólidos	150.466,50
0000	Plano de Gestão de Resíduos Sólidos	150.466,50
3	DESPESAS CORRENTES	150.466,50
3	OUTRAS DESPESAS CORRENTES	150.466,50
90	APLICAÇÕES DIRETAS	150.466,50
14	DIÁRIAS - CIVIL	22.829,40
3.3.90.14.00	DIÁRIAS - CIVIL	22.829,40
1	Recursos do Exercício Corrente	22.829,40
500	Recursos não Vinculados de Impostos	22.829,40
0000	Não se aplica	22.829,40
100	GERAL	22.829,40
020	TAXAS AMBIENTAIS	22.829,40
30	MATERIAL DE CONSUMO	34.244,10
3.3.90.30.00	MATERIAL DE CONSUMO	34.244,10



PREFEITURA MUNICIPAL DE CAROEBE

AV. PERIMETRAL NORTE

01614606/0001-80

Exercício: 2023

CONSOLIDAÇÃO GERAL DA DESPESA

Lei: 272, Data: 16/12/2022

CODIGO	ESPECIFICAÇÃO	DOTAÇÃO
05	FUNDO MUNICIPAL DE MEIO AMBIENTE	991.957,56
02	PODER EXECUTIVO	991.957,56
0205	FUNDO MUNICIPAL DE MEIO AMBIENTE	991.957,56
020500	FUNDO MUNICIPAL DE MEIO AMBIENTE	991.957,56
2120	Plano de Gestão de Resíduos Sólidos	150.466,50
0000	Plano de Gestão de Resíduos Sólidos	150.466,50
3	DESPESAS CORRENTES	150.466,50
3	OUTRAS DESPESAS CORRENTES	150.466,50
90	APLICAÇÕES DIRETAS	150.466,50
30	MATERIAL DE CONSUMO	34.244,10
3.3.90.30.00	MATERIAL DE CONSUMO	34.244,10
1	Recursos do Exercício Corrente	34.244,10
500	Recursos não Vinculados de Impostos	34.244,10
0000	Não se aplica	34.244,10
100	GERAL	34.244,10
020	TAXAS AMBIENTAIS	34.244,10
39	OUTROS SERVIÇOS DE TERCEIROS - PESSOA JURÍDICA	93.393,00
3.3.90.39.00	OUTROS SERVIÇOS DE TERCEIROS - PESSOA JURÍDICA	93.393,00
1	Recursos do Exercício Corrente	93.393,00
500	Recursos não Vinculados de Impostos	93.393,00
0000	Não se aplica	93.393,00
100	GERAL	93.393,00
020	TAXAS AMBIENTAIS	93.393,00
04	FUNDO MUNICIPAL DE SAÚDE	9.411.425,79
02	PODER EXECUTIVO	9.411.425,79
0204	FUNDO MUNICIPAL DE SAÚDE	9.411.425,79
020400	FUNDO MUNICIPAL DE SAÚDE	5.360.038,96
10	Saúde	5.360.038,96
301	Atenção Básica	3.818.964,61
8100	GESTÃO DA ATENÇÃO BÁSICA EM SAÚDE	3.818.964,61
2014	Gestão do PAB FIXO - Capitação Ponderada	743.678,02
0000	Gestão do PAB FIXO - Capitação Ponderada	743.678,02
3	DESPESAS CORRENTES	733.067,01
1	PESSOAL E ENCARGOS SOCIAIS	330.855,92
90	APLICAÇÕES DIRETAS	330.855,92
04	CONTRATAÇÃO POR TEMPO DETERMINADO	271.193,38
3.1.90.04.00	CONTRATAÇÃO POR TEMPO DETERMINADO	271.193,38



PREFEITURA MUNICIPAL DE CAROEBE

AV. PERIMETRAL NORTE

01614606/0001-80

Exercício: 2023

CONSOLIDAÇÃO GERAL DA DESPESA

Lei: 272, Data: 16/12/2022

CODIGO	ESPECIFICAÇÃO	DOTAÇÃO
04	FUNDO MUNICIPAL DE SAÚDE	9.411.425,79
02	PODER EXECUTIVO	9.411.425,79
0204	FUNDO MUNICIPAL DE SAÚDE	9.411.425,79
020400	FUNDO MUNICIPAL DE SAÚDE	5.360.038,96
2014	Gestão do PAB FIXO - Capitação Ponderada	743.678,02
0000	Gestão do PAB FIXO - Capitação Ponderada	743.678,02
3	DESPESAS CORRENTES	733.067,01
1	PESSOAL E ENCARGOS SOCIAIS	330.855,92
90	APLICAÇÕES DIRETAS	330.855,92
04	CONTRATAÇÃO POR TEMPO DETERMINADO	271.193,38
3.1.90.04.00	CONTRATAÇÃO POR TEMPO DETERMINADO	271.193,38
1	Recursos do Exercício Corrente	271.193,38
600	Transferências Fundo a Fundo de Recursos do SUS provenientes do Govern	271.193,38
1002	Identificação das despesas com ações e serviços públicos de saúde	271.193,38
310	SAÚDE-Convênios/entidades/fundos	271.193,38
002	CAPITAÇÃO PONDERADA	271.193,38
13	OBRIGAÇÕES PATRONAIS	59.662,54
3.1.90.13.00	OBRIGAÇÕES PATRONAIS	59.662,54
1	Recursos do Exercício Corrente	59.662,54
600	Transferências Fundo a Fundo de Recursos do SUS provenientes do Govern	59.662,54
1002	Identificação das despesas com ações e serviços públicos de saúde	59.662,54
310	SAÚDE-Convênios/entidades/fundos	59.662,54
002	CAPITAÇÃO PONDERADA	59.662,54
3	OUTRAS DESPESAS CORRENTES	402.211,09
90	APLICAÇÕES DIRETAS	402.211,09
14	DIÁRIAS - CIVIL	10.657,70
3.3.90.14.00	DIÁRIAS - CIVIL	10.657,70
1	Recursos do Exercício Corrente	10.657,70
600	Transferências Fundo a Fundo de Recursos do SUS provenientes do Govern	10.657,70
1002	Identificação das despesas com ações e serviços públicos de saúde	10.657,70
310	SAÚDE-Convênios/entidades/fundos	10.657,70
002	CAPITAÇÃO PONDERADA	10.657,70
30	MATERIAL DE CONSUMO	118.523,56
3.3.90.30.00	MATERIAL DE CONSUMO	118.523,56
1	Recursos do Exercício Corrente	118.523,56
600	Transferências Fundo a Fundo de Recursos do SUS provenientes do Govern	118.523,56
1002	Identificação das despesas com ações e serviços públicos de saúde	118.523,56
310	SAÚDE-Convênios/entidades/fundos	118.523,56



PREFEITURA MUNICIPAL DE CAROEBE

AV. PERIMETRAL NORTE

01614606/0001-80

Exercício: 2023

CONSOLIDAÇÃO GERAL DA DESPESA

Lei: 272, Data: 16/12/2022

CODIGO	ESPECIFICAÇÃO	DOTAÇÃO
04	FUNDO MUNICIPAL DE SAÚDE	9.411.425,79
02	PODER EXECUTIVO	9.411.425,79
0204	FUNDO MUNICIPAL DE SAÚDE	9.411.425,79
020400	FUNDO MUNICIPAL DE SAÚDE	5.360.038,96
2014	Gestão do PAB FIXO - Capitação Ponderada	743.678,02
0000	Gestão do PAB FIXO - Capitação Ponderada	743.678,02
3	DESPESAS CORRENTES	733.067,01
3	OUTRAS DESPESAS CORRENTES	402.211,09
90	APLICAÇÕES DIRETAS	402.211,09
30	MATERIAL DE CONSUMO	118.523,56
3.3.90.30.00	MATERIAL DE CONSUMO	118.523,56
1	Recursos do Exercício Corrente	118.523,56
600	Transferências Fundo a Fundo de Recursos do SUS provenientes do Govern	118.523,56
1002	Identificação das despesas com ações e serviços públicos de saúde	118.523,56
310	SAÚDE-Convênios/entidades/fundos	118.523,56
002	CAPITAÇÃO PONDERADA	118.523,56
36	OUTROS SERVIÇOS DE TERCEIROS - PESSOA FÍSICA	37.391,58
3.3.90.36.00	OUTROS SERVIÇOS DE TERCEIROS - PESSOA FÍSICA	37.391,58
1	Recursos do Exercício Corrente	37.391,58
600	Transferências Fundo a Fundo de Recursos do SUS provenientes do Govern	37.391,58
1002	Identificação das despesas com ações e serviços públicos de saúde	37.391,58
310	SAÚDE-Convênios/entidades/fundos	37.391,58
002	CAPITAÇÃO PONDERADA	37.391,58
39	OUTROS SERVIÇOS DE TERCEIROS - PESSOA JURÍDICA	89.244,72
3.3.90.39.00	OUTROS SERVIÇOS DE TERCEIROS - PESSOA JURÍDICA	89.244,72
1	Recursos do Exercício Corrente	89.244,72
600	Transferências Fundo a Fundo de Recursos do SUS provenientes do Govern	89.244,72
1002	Identificação das despesas com ações e serviços públicos de saúde	89.244,72
310	SAÚDE-Convênios/entidades/fundos	89.244,72
002	CAPITAÇÃO PONDERADA	89.244,72
47	OBRIGAÇÕES TRIBUTÁRIAS E CONTRIBUTIVAS	135.549,56
3.3.90.47.00	OBRIGAÇÕES TRIBUTÁRIAS E CONTRIBUTIVAS	135.549,56
1	Recursos do Exercício Corrente	135.549,56
600	Transferências Fundo a Fundo de Recursos do SUS provenientes do Govern	135.549,56
1002	Identificação das despesas com ações e serviços públicos de saúde	135.549,56
310	SAÚDE-Convênios/entidades/fundos	135.549,56
002	CAPITAÇÃO PONDERADA	135.549,56
92	DESPESAS DE EXERCÍCIOS ANTERIORES	10.843,97



PREFEITURA MUNICIPAL DE CAROEBE

AV. PERIMETRAL NORTE

01614606/0001-80

Exercício: 2023

CONSOLIDAÇÃO GERAL DA DESPESA

Lei: 272, Data: 16/12/2022

CODIGO	ESPECIFICAÇÃO	DOTAÇÃO
04	FUNDO MUNICIPAL DE SAÚDE	9.411.425,79
02	PODER EXECUTIVO	9.411.425,79
0204	FUNDO MUNICIPAL DE SAÚDE	9.411.425,79
020400	FUNDO MUNICIPAL DE SAÚDE	5.360.038,96
2014	Gestão do PAB FIXO - Capitação Ponderada	743.678,02
0000	Gestão do PAB FIXO - Capitação Ponderada	743.678,02
3	DESPESAS CORRENTES	733.067,01
3	OUTRAS DESPESAS CORRENTES	402.211,09
90	APLICAÇÕES DIRETAS	402.211,09
92	DESPESAS DE EXERCÍCIOS ANTERIORES	10.843,97
3.3.90.92.00	DESPESAS DE EXERCÍCIOS ANTERIORES	10.843,97
1	Recursos do Exercício Corrente	10.843,97
600	Transferências Fundo a Fundo de Recursos do SUS provenientes do Govern	10.843,97
1002	Identificação das despesas com ações e serviços públicos de saúde	10.843,97
310	SAÚDE-Convênios/entidades/fundos	10.843,97
002	CAPITAÇÃO PONDERADA	10.843,97
4	DESPESAS DE CAPITAL	10.611,01
4	INVESTIMENTOS	10.611,01
90	APLICAÇÕES DIRETAS	10.611,01
51	OBRAS E INSTALAÇÕES	5.340,21
4.4.90.51.00	OBRAS E INSTALAÇÕES	5.340,21
1	Recursos do Exercício Corrente	5.340,21
600	Transferências Fundo a Fundo de Recursos do SUS provenientes do Govern	5.340,21
1002	Identificação das despesas com ações e serviços públicos de saúde	5.340,21
310	SAÚDE-Convênios/entidades/fundos	5.340,21
002	CAPITAÇÃO PONDERADA	5.340,21
52	EQUIPAMENTOS E MATERIAL PERMANENTE	5.270,80
4.4.90.52.00	EQUIPAMENTOS E MATERIAL PERMANENTE	5.270,80
1	Recursos do Exercício Corrente	5.270,80
600	Transferências Fundo a Fundo de Recursos do SUS provenientes do Govern	5.270,80
1002	Identificação das despesas com ações e serviços públicos de saúde	5.270,80
310	SAÚDE-Convênios/entidades/fundos	5.270,80
002	CAPITAÇÃO PONDERADA	5.270,80
2017	Compensação Regionais - Capitação Ponderada	88.204,50
0000	Compensação Regionais - Capitação Ponderada	88.204,50
3	DESPESAS CORRENTES	88.204,50
3	OUTRAS DESPESAS CORRENTES	88.204,50



PREFEITURA MUNICIPAL DE CAROEBE

AV. PERIMETRAL NORTE

01614606/0001-80

Exercício: 2023

CONSOLIDAÇÃO GERAL DA DESPESA

Lei: 272, Data: 16/12/2022

CODIGO	ESPECIFICAÇÃO	DOTAÇÃO
04	FUNDO MUNICIPAL DE SAÚDE	9.411.425,79
02	PODER EXECUTIVO	9.411.425,79
0204	FUNDO MUNICIPAL DE SAÚDE	9.411.425,79
020400	FUNDO MUNICIPAL DE SAÚDE	5.360.038,96
2017	Compensação Regionais - Capitação Ponderada	88.204,50
0000	Compensação Regionais - Capitação Ponderada	88.204,50
3	DESPESAS CORRENTES	88.204,50
3	OUTRAS DESPESAS CORRENTES	88.204,50
90	APLICAÇÕES DIRETAS	88.204,50
30	MATERIAL DE CONSUMO	57.073,50
3.3.90.30.00	MATERIAL DE CONSUMO	57.073,50
1	Recursos do Exercício Corrente	57.073,50
600	Transferências Fundo a Fundo de Recursos do SUS provenientes do Govern	57.073,50
1002	Identificação das despesas com ações e serviços públicos de saúde	57.073,50
310	SAÚDE-Convênios/entidades/fundos	57.073,50
002	CAPITAÇÃO PONDERADA	57.073,50
39	OUTROS SERVIÇOS DE TERCEIROS - PESSOA JURÍDICA	31.131,00
3.3.90.39.00	OUTROS SERVIÇOS DE TERCEIROS - PESSOA JURÍDICA	31.131,00
1	Recursos do Exercício Corrente	31.131,00
600	Transferências Fundo a Fundo de Recursos do SUS provenientes do Govern	31.131,00
1002	Identificação das despesas com ações e serviços públicos de saúde	31.131,00
310	SAÚDE-Convênios/entidades/fundos	31.131,00
002	CAPITAÇÃO PONDERADA	31.131,00
2067	Incremento Atenção Básica	1.138.616,33
0000	Incremento Atenção Básica	1.138.616,33
3	DESPESAS CORRENTES	1.138.616,33
3	OUTRAS DESPESAS CORRENTES	1.138.616,33
90	APLICAÇÕES DIRETAS	1.138.616,33
30	MATERIAL DE CONSUMO	379.722,85
3.3.90.30.00	MATERIAL DE CONSUMO	379.722,85
1	Recursos do Exercício Corrente	379.722,85
600	Transferências Fundo a Fundo de Recursos do SUS provenientes do Govern	379.722,85
3110	Identificação das Transferências da União decorrentes de emendas parlamentares individuais	379.722,85
310	SAÚDE-Convênios/entidades/fundos	379.722,85
037	INCREMENTO	379.722,85
36	OUTROS SERVIÇOS DE TERCEIROS - PESSOA FÍSICA	379.354,70
3.3.90.36.00	OUTROS SERVIÇOS DE TERCEIROS - PESSOA FÍSICA	379.354,70



PREFEITURA MUNICIPAL DE CAROEBE

AV. PERIMETRAL NORTE

01614606/0001-80

Exercício: 2023

CONSOLIDAÇÃO GERAL DA DESPESA

Lei: 272, Data: 16/12/2022

CODIGO	ESPECIFICAÇÃO	DOTAÇÃO
04	FUNDO MUNICIPAL DE SAÚDE	9.411.425,79
02	PODER EXECUTIVO	9.411.425,79
0204	FUNDO MUNICIPAL DE SAÚDE	9.411.425,79
020400	FUNDO MUNICIPAL DE SAÚDE	5.360.038,96
2067	Incremento Atenção Básica	1.138.616,33
0000	Incremento Atenção Básica	1.138.616,33
3	DESPESAS CORRENTES	1.138.616,33
3	OUTRAS DESPESAS CORRENTES	1.138.616,33
90	APLICAÇÕES DIRETAS	1.138.616,33
36	OUTROS SERVIÇOS DE TERCEIROS - PESSOA FÍSICA	379.354,70
3.3.90.36.00	OUTROS SERVIÇOS DE TERCEIROS - PESSOA FÍSICA	379.354,70
1	Recursos do Exercício Corrente	379.354,70
600	Transferências Fundo a Fundo de Recursos do SUS provenientes do Govern	379.354,70
3110	Identificação das Transferências da União decorrentes de emendas parlamentares individuais	379.354,70
310	SAÚDE-Convênios/entidades/fundos	379.354,70
037	INCREMENTO	379.354,70
39	OUTROS SERVIÇOS DE TERCEIROS - PESSOA JURÍDICA	379.538,78
3.3.90.39.00	OUTROS SERVIÇOS DE TERCEIROS - PESSOA JURÍDICA	379.538,78
1	Recursos do Exercício Corrente	379.538,78
600	Transferências Fundo a Fundo de Recursos do SUS provenientes do Govern	379.538,78
3110	Identificação das Transferências da União decorrentes de emendas parlamentares individuais	379.538,78
310	SAÚDE-Convênios/entidades/fundos	379.538,78
037	INCREMENTO	379.538,78
2069	NASF - Capitação Ponderada	134.150,11
0000	NASF - Capitação Ponderada	134.150,11
3	DESPESAS CORRENTES	134.150,11
1	PESSOAL E ENCARGOS SOCIAIS	134.150,11
90	APLICAÇÕES DIRETAS	134.150,11
04	CONTRATAÇÃO POR TEMPO DETERMINADO	106.359,28
3.1.90.04.00	CONTRATAÇÃO POR TEMPO DETERMINADO	106.359,28
1	Recursos do Exercício Corrente	106.359,28
600	Transferências Fundo a Fundo de Recursos do SUS provenientes do Govern	106.359,28
1002	Identificação das despesas com ações e serviços públicos de saúde	106.359,28
310	SAÚDE-Convênios/entidades/fundos	106.359,28
002	CAPITAÇÃO PONDERADA	106.359,28
13	OBRIGAÇÕES PATRONAIS	27.790,83
3.1.90.13.00	OBRIGAÇÕES PATRONAIS	27.790,83



PREFEITURA MUNICIPAL DE CAROEBE

AV. PERIMETRAL NORTE

01614606/0001-80

Exercício: 2023

CONSOLIDAÇÃO GERAL DA DESPESA

Lei: 272, Data: 16/12/2022

CODIGO	ESPECIFICAÇÃO	DOTAÇÃO
04	FUNDO MUNICIPAL DE SAÚDE	9.411.425,79
02	PODER EXECUTIVO	9.411.425,79
0204	FUNDO MUNICIPAL DE SAÚDE	9.411.425,79
020400	FUNDO MUNICIPAL DE SAÚDE	5.360.038,96
2069	NASF - Capitação Ponderada	134.150,11
0000	NASF - Capitação Ponderada	134.150,11
3	DESPESAS CORRENTES	134.150,11
1	PESSOAL E ENCARGOS SOCIAIS	134.150,11
90	APLICAÇÕES DIRETAS	134.150,11
13	OBRIGAÇÕES PATRONAIS	27.790,83
3.1.90.13.00	OBRIGAÇÕES PATRONAIS	27.790,83
1	Recursos do Exercício Corrente	27.790,83
600	Transferências Fundo a Fundo de Recursos do SUS provenientes do Govern	27.790,83
1002	Identificação das despesas com ações e serviços públicos de saúde	27.790,83
310	SAÚDE-Convênios/entidades/fundos	27.790,83
002	CAPITAÇÃO PONDERADA	27.790,83
2070	Programa Saúde da Família PSF - Capitação Ponderado	391.951,66
0000	Programa Saúde da Família PSF - Capitação Ponderado	391.951,66
3	DESPESAS CORRENTES	391.951,66
1	PESSOAL E ENCARGOS SOCIAIS	391.951,66
90	APLICAÇÕES DIRETAS	391.951,66
04	CONTRATAÇÃO POR TEMPO DETERMINADO	357.338,74
3.1.90.04.00	CONTRATAÇÃO POR TEMPO DETERMINADO	357.338,74
1	Recursos do Exercício Corrente	357.338,74
600	Transferências Fundo a Fundo de Recursos do SUS provenientes do Govern	357.338,74
1002	Identificação das despesas com ações e serviços públicos de saúde	357.338,74
310	SAÚDE-Convênios/entidades/fundos	357.338,74
002	CAPITAÇÃO PONDERADA	357.338,74
13	OBRIGAÇÕES PATRONAIS	34.612,92
3.1.90.13.00	OBRIGAÇÕES PATRONAIS	34.612,92
1	Recursos do Exercício Corrente	34.612,92
600	Transferências Fundo a Fundo de Recursos do SUS provenientes do Govern	34.612,92
1002	Identificação das despesas com ações e serviços públicos de saúde	34.612,92
310	SAÚDE-Convênios/entidades/fundos	34.612,92
002	CAPITAÇÃO PONDERADA	34.612,92
2071	Programa - PMAQ - PS - Desempenho	177.828,79
0000	Programa - PMAQ - PS - Desempenho	177.828,79



PREFEITURA MUNICIPAL DE CAROEBE

AV. PERIMETRAL NORTE

01614606/0001-80

Exercício: 2023

CONSOLIDAÇÃO GERAL DA DESPESA

Lei: 272, Data: 16/12/2022

CODIGO	ESPECIFICAÇÃO	DOTAÇÃO
04	FUNDO MUNICIPAL DE SAÚDE	9.411.425,79
02	PODER EXECUTIVO	9.411.425,79
0204	FUNDO MUNICIPAL DE SAÚDE	9.411.425,79
020400	FUNDO MUNICIPAL DE SAÚDE	5.360.038,96
2071	Programa - PMAQ - PS - Desempenho	177.828,79
0000	Programa - PMAQ - PS - Desempenho	177.828,79
3	DESPESAS CORRENTES	177.828,79
3	OUTRAS DESPESAS CORRENTES	177.828,79
90	APLICAÇÕES DIRETAS	177.828,79
30	MATERIAL DE CONSUMO	141.597,31
3.3.90.30.00	MATERIAL DE CONSUMO	141.597,31
1	Recursos do Exercício Corrente	141.597,31
600	Transferências Fundo a Fundo de Recursos do SUS provenientes do Govern	141.597,31
1002	Identificação das despesas com ações e serviços públicos de saúde	141.597,31
310	SAÚDE-Convênios/entidades/fundos	141.597,31
045	APS - DESEMPENHO	141.597,31
39	OUTROS SERVIÇOS DE TERCEIROS - PESSOA JURÍDICA	36.231,48
3.3.90.39.00	OUTROS SERVIÇOS DE TERCEIROS - PESSOA JURÍDICA	36.231,48
1	Recursos do Exercício Corrente	36.231,48
600	Transferências Fundo a Fundo de Recursos do SUS provenientes do Govern	36.231,48
1002	Identificação das despesas com ações e serviços públicos de saúde	36.231,48
310	SAÚDE-Convênios/entidades/fundos	36.231,48
045	APS - DESEMPENHO	36.231,48
2072	Programa de Agentes Comunitarios - ACS	694.856,46
0000	Programa de Agentes Comunitarios - ACS	694.856,46
3	DESPESAS CORRENTES	694.856,46
1	PESSOAL E ENCARGOS SOCIAIS	694.856,46
90	APLICAÇÕES DIRETAS	694.856,46
04	CONTRATAÇÃO POR TEMPO DETERMINADO	359.413,27
3.1.90.04.00	CONTRATAÇÃO POR TEMPO DETERMINADO	359.413,27
1	Recursos do Exercício Corrente	359.413,27
600	Transferências Fundo a Fundo de Recursos do SUS provenientes do Govern	359.413,27
1002	Identificação das despesas com ações e serviços públicos de saúde	359.413,27
310	SAÚDE-Convênios/entidades/fundos	359.413,27
001	PACS - ACS TODOS	359.413,27
11	VENCIMENTOS E VANTAGENS FIXAS - PESSOAL CIVIL	210.141,21
3.1.90.11.00	VENCIMENTOS E VANTAGENS FIXAS - PESSOAL CIVIL	210.141,21



PREFEITURA MUNICIPAL DE CAROEBE

AV. PERIMETRAL NORTE

01614606/0001-80

Exercício: 2023

CONSOLIDAÇÃO GERAL DA DESPESA

Lei: 272, Data: 16/12/2022

CODIGO	ESPECIFICAÇÃO	DOTAÇÃO
04	FUNDO MUNICIPAL DE SAÚDE	9.411.425,79
02	PODER EXECUTIVO	9.411.425,79
0204	FUNDO MUNICIPAL DE SAÚDE	9.411.425,79
020400	FUNDO MUNICIPAL DE SAÚDE	5.360.038,96
2072	Programa de Agentes Comunitarios - ACS	694.856,46
0000	Programa de Agentes Comunitarios - ACS	694.856,46
3	DESPESAS CORRENTES	694.856,46
1	PESSOAL E ENCARGOS SOCIAIS	694.856,46
90	APLICAÇÕES DIRETAS	694.856,46
11	VENCIMENTOS E VANTAGENS FIXAS - PESSOAL CIVIL	210.141,21
3.1.90.11.00	VENCIMENTOS E VANTAGENS FIXAS - PESSOAL CIVIL	210.141,21
1	Recursos do Exercício Corrente	210.141,21
600	Transferências Fundo a Fundo de Recursos do SUS provenientes do Govern	210.141,21
1002	Identificação das despesas com ações e serviços públicos de saúde	210.141,21
310	SAÚDE-Convênios/entidades/fundos	210.141,21
001	PACS - ACS TODOS	210.141,21
13	OBRIGAÇÕES PATRONAIS	125.301,98
3.1.90.13.00	OBRIGAÇÕES PATRONAIS	125.301,98
1	Recursos do Exercício Corrente	125.301,98
600	Transferências Fundo a Fundo de Recursos do SUS provenientes do Govern	125.301,98
1002	Identificação das despesas com ações e serviços públicos de saúde	125.301,98
310	SAÚDE-Convênios/entidades/fundos	125.301,98
001	PACS - ACS TODOS	125.301,98
2073	Programa Saúde Bucal - Ações Estratégicas	141.602,50
0000	Programa Saúde Bucal - AÇÕES ESTRATEGICAS	141.602,50
3	DESPESAS CORRENTES	141.602,50
1	PESSOAL E ENCARGOS SOCIAIS	123.319,33
90	APLICAÇÕES DIRETAS	123.319,33
04	CONTRATAÇÃO POR TEMPO DETERMINADO	100.131,53
3.1.90.04.00	CONTRATAÇÃO POR TEMPO DETERMINADO	100.131,53
1	Recursos do Exercício Corrente	100.131,53
600	Transferências Fundo a Fundo de Recursos do SUS provenientes do Govern	100.131,53
1002	Identificação das despesas com ações e serviços públicos de saúde	100.131,53
310	SAÚDE-Convênios/entidades/fundos	100.131,53
043	AÇÕES ESTRATEGICAS	100.131,53
13	OBRIGAÇÕES PATRONAIS	23.187,80
3.1.90.13.00	OBRIGAÇÕES PATRONAIS	23.187,80



PREFEITURA MUNICIPAL DE CAROEBE

AV. PERIMETRAL NORTE

01614606/0001-80

Exercício: 2023

CONSOLIDAÇÃO GERAL DA DESPESA

Lei: 272, Data: 16/12/2022

CODIGO	ESPECIFICAÇÃO	DOTAÇÃO
04	FUNDO MUNICIPAL DE SAÚDE	9.411.425,79
02	PODER EXECUTIVO	9.411.425,79
0204	FUNDO MUNICIPAL DE SAÚDE	9.411.425,79
020400	FUNDO MUNICIPAL DE SAÚDE	5.360.038,96
2073	Programa Saúde Bucal - Ações Estratégicas	141.602,50
0000	Programa Saúde Bucal - AÇÕES ESTRATEGICAS	141.602,50
3	DESPESAS CORRENTES	141.602,50
1	PESSOAL E ENCARGOS SOCIAIS	123.319,33
90	APLICAÇÕES DIRETAS	123.319,33
13	OBRIGAÇÕES PATRONAIS	23.187,80
3.1.90.13.00	OBRIGAÇÕES PATRONAIS	23.187,80
1	Recursos do Exercício Corrente	23.187,80
600	Transferências Fundo a Fundo de Recursos do SUS provenientes do Govern	23.187,80
1002	Identificação das despesas com ações e serviços públicos de saúde	23.187,80
310	SAÚDE-Convênios/entidades/fundos	23.187,80
043	AÇÕES ESTRATEGICAS	23.187,80
3	OUTRAS DESPESAS CORRENTES	18.283,17
90	APLICAÇÕES DIRETAS	18.283,17
14	DIÁRIAS - CIVIL	6.675,26
3.3.90.14.00	DIÁRIAS - CIVIL	6.675,26
1	Recursos do Exercício Corrente	6.675,26
600	Transferências Fundo a Fundo de Recursos do SUS provenientes do Govern	6.675,26
1002	Identificação das despesas com ações e serviços públicos de saúde	6.675,26
310	SAÚDE-Convênios/entidades/fundos	6.675,26
043	AÇÕES ESTRATEGICAS	6.675,26
36	OUTROS SERVIÇOS DE TERCEIROS - PESSOA FÍSICA	11.607,91
3.3.90.36.00	OUTROS SERVIÇOS DE TERCEIROS - PESSOA FÍSICA	11.607,91
1	Recursos do Exercício Corrente	11.607,91
600	Transferências Fundo a Fundo de Recursos do SUS provenientes do Govern	11.607,91
1002	Identificação das despesas com ações e serviços públicos de saúde	11.607,91
310	SAÚDE-Convênios/entidades/fundos	11.607,91
043	AÇÕES ESTRATEGICAS	11.607,91
2074	Atendimento a Rede Cegonha	77.827,50
0000	Atendimento a Rede Cegonha	77.827,50
3	DESPESAS CORRENTES	77.827,50
3	OUTRAS DESPESAS CORRENTES	77.827,50
90	APLICAÇÕES DIRETAS	77.827,50
30	MATERIAL DE CONSUMO	77.827,50



PREFEITURA MUNICIPAL DE CAROEBE

AV. PERIMETRAL NORTE

01614606/0001-80

Exercício: 2023

CONSOLIDAÇÃO GERAL DA DESPESA

Lei: 272, Data: 16/12/2022

CODIGO	ESPECIFICAÇÃO	DOTAÇÃO
04	FUNDO MUNICIPAL DE SAÚDE	9.411.425,79
02	PODER EXECUTIVO	9.411.425,79
0204	FUNDO MUNICIPAL DE SAÚDE	9.411.425,79
020400	FUNDO MUNICIPAL DE SAÚDE	5.360.038,96
2074	Atendimento a Rede Cegonha	77.827,50
0000	Atendimento a Rede Cegonha	77.827,50
3	DESPESAS CORRENTES	77.827,50
3	OUTRAS DESPESAS CORRENTES	77.827,50
90	APLICAÇÕES DIRETAS	77.827,50
30	MATERIAL DE CONSUMO	77.827,50
3.3.90.30.00	MATERIAL DE CONSUMO	77.827,50
1	Recursos do Exercício Corrente	77.827,50
600	Transferências Fundo a Fundo de Recursos do SUS provenientes do Govern	77.827,50
1002	Identificação das despesas com ações e serviços públicos de saúde	77.827,50
310	SAÚDE-Convênios/entidades/fundos	77.827,50
002	CAPITAÇÃO PONDERADA	77.827,50
2099	Incentivo ao Microcospista - Ações Estratégicas	21.667,71
0000	Incentivo ao Microcospista - Ações Estratégicas	21.667,71
3	DESPESAS CORRENTES	21.667,71
1	PESSOAL E ENCARGOS SOCIAIS	21.667,71
90	APLICAÇÕES DIRETAS	21.667,71
04	CONTRATAÇÃO POR TEMPO DETERMINADO	17.760,42
3.1.90.04.00	CONTRATAÇÃO POR TEMPO DETERMINADO	17.760,42
1	Recursos do Exercício Corrente	17.760,42
600	Transferências Fundo a Fundo de Recursos do SUS provenientes do Govern	17.760,42
1002	Identificação das despesas com ações e serviços públicos de saúde	17.760,42
310	SAÚDE-Convênios/entidades/fundos	17.760,42
043	AÇÕES ESTRATEGICAS	17.760,42
13	OBRIGAÇÕES PATRONAIS	3.907,29
3.1.90.13.00	OBRIGAÇÕES PATRONAIS	3.907,29
1	Recursos do Exercício Corrente	3.907,29
600	Transferências Fundo a Fundo de Recursos do SUS provenientes do Govern	3.907,29
1002	Identificação das despesas com ações e serviços públicos de saúde	3.907,29
310	SAÚDE-Convênios/entidades/fundos	3.907,29
043	AÇÕES ESTRATEGICAS	3.907,29
2105	Programa Saúde na Escola	10.377,00
0000	PROGRAMA SAÚDE NA ESCOLA	10.377,00



PREFEITURA MUNICIPAL DE CAROEBE

AV. PERIMETRAL NORTE

01614606/0001-80

Exercício: 2023

CONSOLIDAÇÃO GERAL DA DESPESA

Lei: 272, Data: 16/12/2022

CODIGO	ESPECIFICAÇÃO	DOTAÇÃO
04	FUNDO MUNICIPAL DE SAÚDE	9.411.425,79
02	PODER EXECUTIVO	9.411.425,79
0204	FUNDO MUNICIPAL DE SAÚDE	9.411.425,79
020400	FUNDO MUNICIPAL DE SAÚDE	5.360.038,96
2105	Programa Saúde na Escola	10.377,00
0000	PROGRAMA SAÚDE NA ESCOLA	10.377,00
3	DESPESAS CORRENTES	10.377,00
3	OUTRAS DESPESAS CORRENTES	10.377,00
90	APLICAÇÕES DIRETAS	10.377,00
30	MATERIAL DE CONSUMO	10.377,00
3.3.90.30.00	MATERIAL DE CONSUMO	10.377,00
1	Recursos do Exercício Corrente	10.377,00
600	Transferências Fundo a Fundo de Recursos do SUS provenientes do Govern	10.377,00
1002	Identificação das despesas com ações e serviços públicos de saúde	10.377,00
310	SAÚDE-Convênios/entidades/fundos	10.377,00
002	CAPITAÇÃO PONDERADA	10.377,00
2109	Cofinanciamento da Atenção Básica	198.204,03
0000	Cofinanciamento da Atenção Básica	198.204,03
3	DESPESAS CORRENTES	172.854,03
1	PESSOAL E ENCARGOS SOCIAIS	56.388,62
90	APLICAÇÕES DIRETAS	56.388,62
04	CONTRATAÇÃO POR TEMPO DETERMINADO	56.388,62
3.1.90.04.00	CONTRATAÇÃO POR TEMPO DETERMINADO	56.388,62
1	Recursos do Exercício Corrente	56.388,62
621	Transferências Fundo a Fundo de Recursos do SUS provenientes do Govern	56.388,62
1002	Identificação das despesas com ações e serviços públicos de saúde	56.388,62
310	SAÚDE-Convênios/entidades/fundos	56.388,62
041	COFINAN.ATENÇÃO BASICA ESTADO	56.388,62
3	OUTRAS DESPESAS CORRENTES	116.465,41
90	APLICAÇÕES DIRETAS	116.465,41
30	MATERIAL DE CONSUMO	83.715,41
3.3.90.30.00	MATERIAL DE CONSUMO	83.715,41
1	Recursos do Exercício Corrente	83.715,41
621	Transferências Fundo a Fundo de Recursos do SUS provenientes do Govern	83.715,41
1002	Identificação das despesas com ações e serviços públicos de saúde	83.715,41
310	SAÚDE-Convênios/entidades/fundos	83.715,41
041	COFINAN.ATENÇÃO BASICA ESTADO	83.715,41
39	OUTROS SERVIÇOS DE TERCEIROS - PESSOA JURÍDICA	32.750,00



PREFEITURA MUNICIPAL DE CAROEBE

AV. PERIMETRAL NORTE

01614606/0001-80

Exercício: 2023

CONSOLIDAÇÃO GERAL DA DESPESA

Lei: 272, Data: 16/12/2022

CODIGO	ESPECIFICAÇÃO	DOTAÇÃO
04	FUNDO MUNICIPAL DE SAÚDE	9.411.425,79
02	PODER EXECUTIVO	9.411.425,79
0204	FUNDO MUNICIPAL DE SAÚDE	9.411.425,79
020400	FUNDO MUNICIPAL DE SAÚDE	5.360.038,96
2109	Cofinanciamento da Atenção Básica	198.204,03
0000	Cofinanciamento da Atenção Básica	198.204,03
3	DESPESAS CORRENTES	172.854,03
3	OUTRAS DESPESAS CORRENTES	116.465,41
90	APLICAÇÕES DIRETAS	116.465,41
39	OUTROS SERVIÇOS DE TERCEIROS - PESSOA JURÍDICA	32.750,00
3.3.90.39.00	OUTROS SERVIÇOS DE TERCEIROS - PESSOA JURÍDICA	32.750,00
1	Recursos do Exercício Corrente	32.750,00
621	Transferências Fundo a Fundo de Recursos do SUS provenientes do Govern	32.750,00
1002	Identificação das despesas com ações e serviços públicos de saúde	32.750,00
310	SAÚDE-Convênios/entidades/fundos	32.750,00
041	COFINAN.ATENÇÃO BASICA ESTADO	32.750,00
4	DESPESAS DE CAPITAL	25.350,00
4	INVESTIMENTOS	25.350,00
90	APLICAÇÕES DIRETAS	25.350,00
52	EQUIPAMENTOS E MATERIAL PERMANENTE	25.350,00
4.4.90.52.00	EQUIPAMENTOS E MATERIAL PERMANENTE	25.350,00
1	Recursos do Exercício Corrente	25.350,00
621	Transferências Fundo a Fundo de Recursos do SUS provenientes do Govern	25.350,00
1002	Identificação das despesas com ações e serviços públicos de saúde	25.350,00
310	SAÚDE-Convênios/entidades/fundos	25.350,00
041	COFINAN.ATENÇÃO BASICA ESTADO	25.350,00
302	Assistência Hospitalar e Ambulatorial	1.094.797,67
8200	GESTÃO DA MÉDIA E ALTA COMPLEXIDADE	1.005.877,15
2075	Programa CAPS (Centro de Atenção Psicossocial)	197.163,00
0000	Programa CAPS (Centro de Atenção Psicossocial)	197.163,00
3	DESPESAS CORRENTES	197.163,00
3	OUTRAS DESPESAS CORRENTES	197.163,00
90	APLICAÇÕES DIRETAS	197.163,00
30	MATERIAL DE CONSUMO	93.393,00
3.3.90.30.00	MATERIAL DE CONSUMO	93.393,00
1	Recursos do Exercício Corrente	93.393,00
621	Transferências Fundo a Fundo de Recursos do SUS provenientes do Govern	93.393,00



PREFEITURA MUNICIPAL DE CAROEBE

AV. PERIMETRAL NORTE

01614606/0001-80

Exercício: 2023

CONSOLIDAÇÃO GERAL DA DESPESA

Lei: 272, Data: 16/12/2022

CODIGO	ESPECIFICAÇÃO	DOTAÇÃO
04	FUNDO MUNICIPAL DE SAÚDE	9.411.425,79
02	PODER EXECUTIVO	9.411.425,79
0204	FUNDO MUNICIPAL DE SAÚDE	9.411.425,79
020400	FUNDO MUNICIPAL DE SAÚDE	5.360.038,96
2075	Programa CAPS (Centro de Atenção Psicossocial)	197.163,00
0000	Programa CAPS (Centro de Atenção Psicossocial)	197.163,00
3	DESPESAS CORRENTES	197.163,00
3	OUTRAS DESPESAS CORRENTES	197.163,00
90	APLICAÇÕES DIRETAS	197.163,00
30	MATERIAL DE CONSUMO	93.393,00
3.3.90.30.00	MATERIAL DE CONSUMO	93.393,00
1	Recursos do Exercício Corrente	93.393,00
621	Transferências Fundo a Fundo de Recursos do SUS provenientes do Govern	93.393,00
1002	Identificação das despesas com ações e serviços públicos de saúde	93.393,00
310	SAÚDE-Convênios/entidades/fundos	93.393,00
035	CAPS ESTADO	93.393,00
39	OUTROS SERVIÇOS DE TERCEIROS - PESSOA JURÍDICA	103.770,00
3.3.90.39.00	OUTROS SERVIÇOS DE TERCEIROS - PESSOA JURÍDICA	103.770,00
1	Recursos do Exercício Corrente	103.770,00
621	Transferências Fundo a Fundo de Recursos do SUS provenientes do Govern	103.770,00
1002	Identificação das despesas com ações e serviços públicos de saúde	103.770,00
310	SAÚDE-Convênios/entidades/fundos	103.770,00
035	CAPS ESTADO	103.770,00
2076	Serviços de atendimento do SAMU	483.395,20
0000	Serviços de atendimento do SAMU	483.395,20
3	DESPESAS CORRENTES	457.740,20
1	PESSOAL E ENCARGOS SOCIAIS	268.218,81
90	APLICAÇÕES DIRETAS	268.218,81
04	CONTRATAÇÃO POR TEMPO DETERMINADO	117.697,39
3.1.90.04.00	CONTRATAÇÃO POR TEMPO DETERMINADO	117.697,39
1	Recursos do Exercício Corrente	117.697,39
600	Transferências Fundo a Fundo de Recursos do SUS provenientes do Govern	117.697,39
1002	Identificação das despesas com ações e serviços públicos de saúde	117.697,39
310	SAÚDE-Convênios/entidades/fundos	117.697,39
013	SAMU UNIÃO	117.697,39
11	VENCIMENTOS E VANTAGENS FIXAS - PESSOAL CIVIL	108.711,47
3.1.90.11.00	VENCIMENTOS E VANTAGENS FIXAS - PESSOAL CIVIL	108.711,47



PREFEITURA MUNICIPAL DE CAROEBE

AV. PERIMETRAL NORTE

01614606/0001-80

Exercício: 2023

CONSOLIDAÇÃO GERAL DA DESPESA

Lei: 272, Data: 16/12/2022

CODIGO	ESPECIFICAÇÃO	DOTAÇÃO
04	FUNDO MUNICIPAL DE SAÚDE	9.411.425,79
02	PODER EXECUTIVO	9.411.425,79
0204	FUNDO MUNICIPAL DE SAÚDE	9.411.425,79
020400	FUNDO MUNICIPAL DE SAÚDE	5.360.038,96
2076	Serviços de atendimento do SAMU	483.395,20
0000	Serviços de atendimento do SAMU	483.395,20
3	DESPESAS CORRENTES	457.740,20
1	PESSOAL E ENCARGOS SOCIAIS	268.218,81
90	APLICAÇÕES DIRETAS	268.218,81
11	VENCIMENTOS E VANTAGENS FIXAS - PESSOAL CIVIL	108.711,47
3.1.90.11.00	VENCIMENTOS E VANTAGENS FIXAS - PESSOAL CIVIL	108.711,47
1	Recursos do Exercício Corrente	108.711,47
600	Transferências Fundo a Fundo de Recursos do SUS provenientes do Govern	108.711,47
1002	Identificação das despesas com ações e serviços públicos de saúde	108.711,47
310	SAÚDE-Convênios/entidades/fundos	108.711,47
013	SAMU UNIÃO	108.711,47
13	OBRIGAÇÕES PATRONAIS	41.809,95
3.1.90.13.00	OBRIGAÇÕES PATRONAIS	41.809,95
1	Recursos do Exercício Corrente	41.809,95
600	Transferências Fundo a Fundo de Recursos do SUS provenientes do Govern	41.809,95
1002	Identificação das despesas com ações e serviços públicos de saúde	41.809,95
310	SAÚDE-Convênios/entidades/fundos	41.809,95
013	SAMU UNIÃO	41.809,95
3	OUTRAS DESPESAS CORRENTES	189.521,39
90	APLICAÇÕES DIRETAS	189.521,39
30	MATERIAL DE CONSUMO	160.497,91
3.3.90.30.00	MATERIAL DE CONSUMO	160.497,91
1	Recursos do Exercício Corrente	52.058,26
600	Transferências Fundo a Fundo de Recursos do SUS provenientes do Govern	52.058,26
1002	Identificação das despesas com ações e serviços públicos de saúde	52.058,26
310	SAÚDE-Convênios/entidades/fundos	52.058,26
013	SAMU UNIÃO	52.058,26
621	Transferências Fundo a Fundo de Recursos do SUS provenientes do Govern	108.439,65
1002	Identificação das despesas com ações e serviços públicos de saúde	108.439,65
310	SAÚDE-Convênios/entidades/fundos	108.439,65
034	SAMU ESTADO	108.439,65
39	OUTROS SERVIÇOS DE TERCEIROS - PESSOA JURÍDICA	29.023,48
3.3.90.39.00	OUTROS SERVIÇOS DE TERCEIROS - PESSOA JURÍDICA	29.023,48



PREFEITURA MUNICIPAL DE CAROEBE

AV. PERIMETRAL NORTE

01614606/0001-80

Exercício: 2023

CONSOLIDAÇÃO GERAL DA DESPESA

Lei: 272, Data: 16/12/2022

CODIGO	ESPECIFICAÇÃO	DOTAÇÃO
04	FUNDO MUNICIPAL DE SAÚDE	9.411.425,79
02	PODER EXECUTIVO	9.411.425,79
0204	FUNDO MUNICIPAL DE SAÚDE	9.411.425,79
020400	FUNDO MUNICIPAL DE SAÚDE	5.360.038,96
2076	Serviços de atendimento do SAMU	483.395,20
0000	Serviços de atendimento do SAMU	483.395,20
3	DESPESAS CORRENTES	457.740,20
3	OUTRAS DESPESAS CORRENTES	189.521,39
90	APLICAÇÕES DIRETAS	189.521,39
39	OUTROS SERVIÇOS DE TERCEIROS - PESSOA JURÍDICA	29.023,48
3.3.90.39.00	OUTROS SERVIÇOS DE TERCEIROS - PESSOA JURÍDICA	29.023,48
1	Recursos do Exercício Corrente	29.023,48
600	Transferências Fundo a Fundo de Recursos do SUS provenientes do Govern	29.023,48
1002	Identificação das despesas com ações e serviços públicos de saúde	29.023,48
310	SAÚDE-Convênios/entidades/fundos	29.023,48
013	SAMU UNIÃO	29.023,48
4	DESPESAS DE CAPITAL	25.655,00
4	INVESTIMENTOS	25.655,00
90	APLICAÇÕES DIRETAS	25.655,00
52	EQUIPAMENTOS E MATERIAL PERMANENTE	25.655,00
4.4.90.52.00	EQUIPAMENTOS E MATERIAL PERMANENTE	25.655,00
1	Recursos do Exercício Corrente	25.655,00
600	Transferências Fundo a Fundo de Recursos do SUS provenientes do Govern	25.655,00
1002	Identificação das despesas com ações e serviços públicos de saúde	25.655,00
310	SAÚDE-Convênios/entidades/fundos	25.655,00
013	SAMU UNIÃO	25.655,00
2110	Estruturação dos Serviços de Atenção Especializada	325.318,95
0000	ESTRUTURAÇÃO DOS SERVIÇOS DE ATENÇÃO ESPECIALIZADA	325.318,95
4	DESPESAS DE CAPITAL	325.318,95
4	INVESTIMENTOS	325.318,95
90	APLICAÇÕES DIRETAS	325.318,95
51	OBRAS E INSTALAÇÕES	108.439,65
4.4.90.51.00	OBRAS E INSTALAÇÕES	108.439,65
1	Recursos do Exercício Corrente	108.439,65
601	Transferências Fundo a Fundo de Recursos do SUS provenientes do Govern	108.439,65
1002	Identificação das despesas com ações e serviços públicos de saúde	108.439,65
310	SAÚDE-Convênios/entidades/fundos	108.439,65



PREFEITURA MUNICIPAL DE CAROEBE

AV. PERIMETRAL NORTE

01614606/0001-80

Exercício: 2023

CONSOLIDAÇÃO GERAL DA DESPESA

Lei: 272, Data: 16/12/2022

CODIGO	ESPECIFICAÇÃO	DOTAÇÃO
04	FUNDO MUNICIPAL DE SAÚDE	9.411.425,79
02	PODER EXECUTIVO	9.411.425,79
0204	FUNDO MUNICIPAL DE SAÚDE	9.411.425,79
020400	FUNDO MUNICIPAL DE SAÚDE	5.360.038,96
2110	Estruturação dos Serviços de Atenção Especializada	325.318,95
0000	ESTRUTURAÇÃO DOS SERVIÇOS DE ATENÇÃO ESPECIALIZADA	325.318,95
4	DESPESAS DE CAPITAL	325.318,95
4	INVESTIMENTOS	325.318,95
90	APLICAÇÕES DIRETAS	325.318,95
51	OBRAS E INSTALAÇÕES	108.439,65
4.4.90.51.00	OBRAS E INSTALAÇÕES	108.439,65
1	Recursos do Exercício Corrente	108.439,65
601	Transferências Fundo a Fundo de Recursos do SUS provenientes do Govern	108.439,65
1002	Identificação das despesas com ações e serviços públicos de saúde	108.439,65
310	SAÚDE-Convênios/entidades/fundos	108.439,65
046	INVEST. ATENÇÃO ESPECIALIZADA	108.439,65
52	EQUIPAMENTOS E MATERIAL PERMANENTE	216.879,30
4.4.90.52.00	EQUIPAMENTOS E MATERIAL PERMANENTE	216.879,30
1	Recursos do Exercício Corrente	216.879,30
601	Transferências Fundo a Fundo de Recursos do SUS provenientes do Govern	216.879,30
1002	Identificação das despesas com ações e serviços públicos de saúde	216.879,30
310	SAÚDE-Convênios/entidades/fundos	216.879,30
046	INVEST. ATENÇÃO ESPECIALIZADA	216.879,30
8500	GESTÃO DO ENFRENTAMENTO AO COVID - 19 - FMS	88.920,52
2107	Enfrentamento da Emergência de Saúde - CORONAVÍRUS - COVID 19	88.920,52
0000	ENFRENTAMENTO DA EMERGENCIA DE SAÚDE - CORONAVIRUS - COVID 19	88.920,52
3	DESPESAS CORRENTES	78.076,55
1	PESSOAL E ENCARGOS SOCIAIS	13.012,76
90	APLICAÇÕES DIRETAS	13.012,76
04	CONTRATAÇÃO POR TEMPO DETERMINADO	13.012,76
3.1.90.04.00	CONTRATAÇÃO POR TEMPO DETERMINADO	13.012,76
1	Recursos do Exercício Corrente	13.012,76
659	Outros Recursos Vinculados à Saúde	13.012,76
1002	Identificação das despesas com ações e serviços públicos de saúde	13.012,76
310	SAÚDE-Convênios/entidades/fundos	13.012,76
038	COVID 19 - ENFRENTAMENTO	13.012,76
3	OUTRAS DESPESAS CORRENTES	65.063,79



PREFEITURA MUNICIPAL DE CAROEBE

AV. PERIMETRAL NORTE

01614606/0001-80

Exercício: 2023

CONSOLIDAÇÃO GERAL DA DESPESA

Lei: 272, Data: 16/12/2022

CODIGO	ESPECIFICAÇÃO	DOTAÇÃO
04	FUNDO MUNICIPAL DE SAÚDE	9.411.425,79
02	PODER EXECUTIVO	9.411.425,79
0204	FUNDO MUNICIPAL DE SAÚDE	9.411.425,79
020400	FUNDO MUNICIPAL DE SAÚDE	5.360.038,96
2107	Enfrentamento da Emergência de Saúde - CORONAVÍRUS - COVID 19	88.920,52
0000	ENFRENTAMENTO DA EMERGENCIA DE SAÚDE - CORONAVIRUS - COVID 19	88.920,52
3	DESPESAS CORRENTES	78.076,55
3	OUTRAS DESPESAS CORRENTES	65.063,79
90	APLICAÇÕES DIRETAS	65.063,79
14	DIÁRIAS - CIVIL	5.421,98
3.3.90.14.00	DIÁRIAS - CIVIL	5.421,98
1	Recursos do Exercício Corrente	5.421,98
659	Outros Recursos Vinculados à Saúde	5.421,98
1002	Identificação das despesas com ações e serviços públicos de saúde	5.421,98
310	SAÚDE-Convênios/entidades/fundos	5.421,98
038	COVID 19 - ENFRENTAMENTO	5.421,98
30	MATERIAL DE CONSUMO	27.109,91
3.3.90.30.00	MATERIAL DE CONSUMO	27.109,91
1	Recursos do Exercício Corrente	27.109,91
659	Outros Recursos Vinculados à Saúde	27.109,91
1002	Identificação das despesas com ações e serviços públicos de saúde	27.109,91
310	SAÚDE-Convênios/entidades/fundos	27.109,91
038	COVID 19 - ENFRENTAMENTO	27.109,91
32	MATERIAL, BEM OU SERVIÇO PARA DISTRIBUIÇÃO GRATUITA	16.265,95
3.3.90.32.00	Material, Bem ou Serviço para Distribuição Gratuita	16.265,95
1	Recursos do Exercício Corrente	16.265,95
659	Outros Recursos Vinculados à Saúde	16.265,95
1002	Identificação das despesas com ações e serviços públicos de saúde	16.265,95
310	SAÚDE-Convênios/entidades/fundos	16.265,95
038	COVID 19 - ENFRENTAMENTO	16.265,95
39	OUTROS SERVIÇOS DE TERCEIROS - PESSOA JURÍDICA	16.265,95
3.3.90.39.00	OUTROS SERVIÇOS DE TERCEIROS - PESSOA JURÍDICA	16.265,95
1	Recursos do Exercício Corrente	16.265,95
659	Outros Recursos Vinculados à Saúde	16.265,95
1002	Identificação das despesas com ações e serviços públicos de saúde	16.265,95
310	SAÚDE-Convênios/entidades/fundos	16.265,95
038	COVID 19 - ENFRENTAMENTO	16.265,95
4	DESPESAS DE CAPITAL	10.843,97



PREFEITURA MUNICIPAL DE CAROEBE

AV. PERIMETRAL NORTE

01614606/0001-80

Exercício: 2023

CONSOLIDAÇÃO GERAL DA DESPESA

Lei: 272, Data: 16/12/2022

CODIGO	ESPECIFICAÇÃO	DOTAÇÃO
04	FUNDO MUNICIPAL DE SAÚDE	9.411.425,79
02	PODER EXECUTIVO	9.411.425,79
0204	FUNDO MUNICIPAL DE SAÚDE	9.411.425,79
020400	FUNDO MUNICIPAL DE SAÚDE	5.360.038,96
2107	Enfrentamento da Emergência de Saúde - CORONAVÍRUS - COVID 19	88.920,52
0000	ENFRENTAMENTO DA EMERGENCIA DE SAÚDE - CORONAVIRUS - COVID 19	88.920,52
4	DESPESAS DE CAPITAL	10.843,97
4	INVESTIMENTOS	10.843,97
90	APLICAÇÕES DIRETAS	10.843,97
52	EQUIPAMENTOS E MATERIAL PERMANENTE	10.843,97
4.4.90.52.00	EQUIPAMENTOS E MATERIAL PERMANENTE	10.843,97
1	Recursos do Exercício Corrente	10.843,97
659	Outros Recursos Vinculados à Saúde	10.843,97
1002	Identificação das despesas com ações e serviços públicos de saúde	10.843,97
310	SAÚDE-Convênios/entidades/fundos	10.843,97
038	COVID 19 - ENFRENTAMENTO	10.843,97
303	Suporte Profilático e Terapêutico	153.222,94
8400	GESTÃO FARMACÊUTICA	153.222,94
2062	Ações Estruturantes Manutenção da Farmácia	90.490,60
0000	Ações Estruturantes Manutenção da Farmacia	90.490,60
3	DESPESAS CORRENTES	54.922,39
3	OUTRAS DESPESAS CORRENTES	54.922,39
90	APLICAÇÕES DIRETAS	54.922,39
14	DIÁRIAS - CIVIL	6.419,90
3.3.90.14.00	DIÁRIAS - CIVIL	6.419,90
1	Recursos do Exercício Corrente	6.419,90
600	Transferências Fundo a Fundo de Recursos do SUS provenientes do Govern	6.419,90
1002	Identificação das despesas com ações e serviços públicos de saúde	6.419,90
310	SAÚDE-Convênios/entidades/fundos	6.419,90
014	FARMÁCIA BÁSICA	6.419,90
30	MATERIAL DE CONSUMO	37.299,96
3.3.90.30.00	MATERIAL DE CONSUMO	37.299,96
1	Recursos do Exercício Corrente	37.299,96
600	Transferências Fundo a Fundo de Recursos do SUS provenientes do Govern	37.299,96
1002	Identificação das despesas com ações e serviços públicos de saúde	37.299,96
310	SAÚDE-Convênios/entidades/fundos	37.299,96
014	FARMÁCIA BÁSICA	37.299,96



PREFEITURA MUNICIPAL DE CAROEBE

AV. PERIMETRAL NORTE

01614606/0001-80

Exercício: 2023

CONSOLIDAÇÃO GERAL DA DESPESA

Lei: 272, Data: 16/12/2022

CODIGO	ESPECIFICAÇÃO	DOTAÇÃO
04	FUNDO MUNICIPAL DE SAÚDE	9.411.425,79
02	PODER EXECUTIVO	9.411.425,79
0204	FUNDO MUNICIPAL DE SAÚDE	9.411.425,79
020400	FUNDO MUNICIPAL DE SAÚDE	5.360.038,96
2062	Ações Estruturantes Manutenção da Farmácia	90.490,60
0000	Ações Estruturantes Manutenção da Farmacia	90.490,60
3	DESPESAS CORRENTES	54.922,39
3	OUTRAS DESPESAS CORRENTES	54.922,39
90	APLICAÇÕES DIRETAS	54.922,39
39	OUTROS SERVIÇOS DE TERCEIROS - PESSOA JURÍDICA	11.202,53
3.3.90.39.00	OUTROS SERVIÇOS DE TERCEIROS - PESSOA JURÍDICA	11.202,53
1	Recursos do Exercício Corrente	11.202,53
600	Transferências Fundo a Fundo de Recursos do SUS provenientes do Govern	11.202,53
1002	Identificação das despesas com ações e serviços públicos de saúde	11.202,53
310	SAÚDE-Convênios/entidades/fundos	11.202,53
014	FARMÁCIA BÁSICA	11.202,53
4	DESPESAS DE CAPITAL	35.568,21
4	INVESTIMENTOS	35.568,21
90	APLICAÇÕES DIRETAS	35.568,21
51	OBRAS E INSTALAÇÕES	35.568,21
4.4.90.51.00	OBRAS E INSTALAÇÕES	35.568,21
1	Recursos do Exercício Corrente	35.568,21
600	Transferências Fundo a Fundo de Recursos do SUS provenientes do Govern	35.568,21
1002	Identificação das despesas com ações e serviços públicos de saúde	35.568,21
310	SAÚDE-Convênios/entidades/fundos	35.568,21
014	FARMÁCIA BÁSICA	35.568,21
2063	Farmácia Básica Distribuição	62.732,34
0000	Farmácia Básica Distribuição	62.732,34
3	DESPESAS CORRENTES	62.732,34
3	OUTRAS DESPESAS CORRENTES	62.732,34
90	APLICAÇÕES DIRETAS	62.732,34
30	MATERIAL DE CONSUMO	62.732,34
3.3.90.30.00	MATERIAL DE CONSUMO	62.732,34
1	Recursos do Exercício Corrente	35.622,43
600	Transferências Fundo a Fundo de Recursos do SUS provenientes do Govern	35.622,43
1002	Identificação das despesas com ações e serviços públicos de saúde	35.622,43
310	SAÚDE-Convênios/entidades/fundos	35.622,43



PREFEITURA MUNICIPAL DE CAROEBE

AV. PERIMETRAL NORTE

01614606/0001-80

Exercício: 2023

CONSOLIDAÇÃO GERAL DA DESPESA

Lei: 272, Data: 16/12/2022

CODIGO	ESPECIFICAÇÃO	DOTAÇÃO
04	FUNDO MUNICIPAL DE SAÚDE	9.411.425,79
02	PODER EXECUTIVO	9.411.425,79
0204	FUNDO MUNICIPAL DE SAÚDE	9.411.425,79
020400	FUNDO MUNICIPAL DE SAÚDE	5.360.038,96
2063	Farmácia Básica Distribuição	62.732,34
0000	Farmácia Básica Distribuição	62.732,34
3	DESPESAS CORRENTES	62.732,34
3	OUTRAS DESPESAS CORRENTES	62.732,34
90	APLICAÇÕES DIRETAS	62.732,34
30	MATERIAL DE CONSUMO	62.732,34
3.3.90.30.00	MATERIAL DE CONSUMO	62.732,34
1	Recursos do Exercício Corrente	35.622,43
600	Transferências Fundo a Fundo de Recursos do SUS provenientes do Govern	35.622,43
1002	Identificação das despesas com ações e serviços públicos de saúde	35.622,43
310	SAÚDE-Convênios/entidades/fundos	35.622,43
014	FARMÁCIA BÁSICA	35.622,43
621	Transferências Fundo a Fundo de Recursos do SUS provenientes do Govern	27.109,91
1002	Identificação das despesas com ações e serviços públicos de saúde	27.109,91
310	SAÚDE-Convênios/entidades/fundos	27.109,91
040	FARMACIA ESTADO	27.109,91
304	Vigilância Sanitária	13.206,76
8300	GESTÃO DA VIGILÂNCIA EM SAÚDE	13.206,76
2064	Ações Básicas de Vigilância Sanitária	13.206,76
0000	Ações Basicas de Vigilancia Sanitária	13.206,76
3	DESPESAS CORRENTES	13.206,76
3	OUTRAS DESPESAS CORRENTES	13.206,76
90	APLICAÇÕES DIRETAS	13.206,76
30	MATERIAL DE CONSUMO	4.054,69
3.3.90.30.00	MATERIAL DE CONSUMO	4.054,69
1	Recursos do Exercício Corrente	4.054,69
600	Transferências Fundo a Fundo de Recursos do SUS provenientes do Govern	4.054,69
1002	Identificação das despesas com ações e serviços públicos de saúde	4.054,69
310	SAÚDE-Convênios/entidades/fundos	4.054,69
023	VIGILANCIA SANITARIA	4.054,69
36	OUTROS SERVIÇOS DE TERCEIROS - PESSOA FÍSICA	4.672,70
3.3.90.36.00	OUTROS SERVIÇOS DE TERCEIROS - PESSOA FÍSICA	4.672,70
1	Recursos do Exercício Corrente	4.672,70



PREFEITURA MUNICIPAL DE CAROEBE

AV. PERIMETRAL NORTE

01614606/0001-80

Exercício: 2023

CONSOLIDAÇÃO GERAL DA DESPESA

Lei: 272, Data: 16/12/2022

CODIGO	ESPECIFICAÇÃO	DOTAÇÃO
04	FUNDO MUNICIPAL DE SAÚDE	9.411.425,79
02	PODER EXECUTIVO	9.411.425,79
0204	FUNDO MUNICIPAL DE SAÚDE	9.411.425,79
020400	FUNDO MUNICIPAL DE SAÚDE	5.360.038,96
2064	Ações Básicas de Vigilância Sanitária	13.206,76
0000	Ações Basicas de Vigilancia Sanitária	13.206,76
3	DESPESAS CORRENTES	13.206,76
3	OUTRAS DESPESAS CORRENTES	13.206,76
90	APLICAÇÕES DIRETAS	13.206,76
36	OUTROS SERVIÇOS DE TERCEIROS - PESSOA FÍSICA	4.672,70
3.3.90.36.00	OUTROS SERVIÇOS DE TERCEIROS - PESSOA FÍSICA	4.672,70
1	Recursos do Exercício Corrente	4.672,70
600	Transferências Fundo a Fundo de Recursos do SUS provenientes do Govern	4.672,70
1002	Identificação das despesas com ações e serviços públicos de saúde	4.672,70
310	SAÚDE-Convênios/entidades/fundos	4.672,70
023	VIGILANCIA SANITARIA	4.672,70
39	OUTROS SERVIÇOS DE TERCEIROS - PESSOA JURÍDICA	4.479,37
3.3.90.39.00	OUTROS SERVIÇOS DE TERCEIROS - PESSOA JURÍDICA	4.479,37
1	Recursos do Exercício Corrente	4.479,37
600	Transferências Fundo a Fundo de Recursos do SUS provenientes do Govern	4.479,37
1002	Identificação das despesas com ações e serviços públicos de saúde	4.479,37
310	SAÚDE-Convênios/entidades/fundos	4.479,37
023	VIGILANCIA SANITARIA	4.479,37
305	Vigilância Epidemiológica	279.846,98
8300	GESTÃO DA VIGILÂNCIA EM SAÚDE	279.846,98
2016	ECE - Combate Controle de Doenças - PAE	97.595,70
0000	ECE - Combate Controle de Doenças - PAE	97.595,70
3	DESPESAS CORRENTES	97.595,70
1	PESSOAL E ENCARGOS SOCIAIS	58.992,66
90	APLICAÇÕES DIRETAS	58.992,66
11	VENCIMENTOS E VANTAGENS FIXAS - PESSOAL CIVIL	42.521,24
3.1.90.11.00	VENCIMENTOS E VANTAGENS FIXAS - PESSOAL CIVIL	42.521,24
1	Recursos do Exercício Corrente	42.521,24
600	Transferências Fundo a Fundo de Recursos do SUS provenientes do Govern	42.521,24
1002	Identificação das despesas com ações e serviços públicos de saúde	42.521,24
310	SAÚDE-Convênios/entidades/fundos	42.521,24
026	EPIDEMIOLOGIA	42.521,24



PREFEITURA MUNICIPAL DE CAROEBE

AV. PERIMETRAL NORTE

01614606/0001-80

Exercício: 2023

CONSOLIDAÇÃO GERAL DA DESPESA

Lei: 272, Data: 16/12/2022

CODIGO	ESPECIFICAÇÃO	DOTAÇÃO
04	FUNDO MUNICIPAL DE SAÚDE	9.411.425,79
02	PODER EXECUTIVO	9.411.425,79
0204	FUNDO MUNICIPAL DE SAÚDE	9.411.425,79
020400	FUNDO MUNICIPAL DE SAÚDE	5.360.038,96
2016	ECE - Combate Controle de Doenças - PAE	97.595,70
0000	ECE - Combate Controle de Doenças - PAE	97.595,70
3	DESPESAS CORRENTES	97.595,70
1	PESSOAL E ENCARGOS SOCIAIS	58.992,66
90	APLICAÇÕES DIRETAS	58.992,66
13	OBRIGAÇÕES PATRONAIS	16.471,42
3.1.90.13.00	OBRIGAÇÕES PATRONAIS	16.471,42
1	Recursos do Exercício Corrente	16.471,42
600	Transferências Fundo a Fundo de Recursos do SUS provenientes do Govern	16.471,42
1002	Identificação das despesas com ações e serviços públicos de saúde	16.471,42
310	SAÚDE-Convênios/entidades/fundos	16.471,42
026	EPIDEMIOLOGIA	16.471,42
3	OUTRAS DESPESAS CORRENTES	38.603,04
90	APLICAÇÕES DIRETAS	38.603,04
14	DIÁRIAS - CIVIL	15.917,18
3.3.90.14.00	DIÁRIAS - CIVIL	15.917,18
1	Recursos do Exercício Corrente	15.917,18
600	Transferências Fundo a Fundo de Recursos do SUS provenientes do Govern	15.917,18
1002	Identificação das despesas com ações e serviços públicos de saúde	15.917,18
310	SAÚDE-Convênios/entidades/fundos	15.917,18
026	EPIDEMIOLOGIA	15.917,18
30	MATERIAL DE CONSUMO	11.342,93
3.3.90.30.00	MATERIAL DE CONSUMO	11.342,93
1	Recursos do Exercício Corrente	11.342,93
600	Transferências Fundo a Fundo de Recursos do SUS provenientes do Govern	11.342,93
1002	Identificação das despesas com ações e serviços públicos de saúde	11.342,93
310	SAÚDE-Convênios/entidades/fundos	11.342,93
026	EPIDEMIOLOGIA	11.342,93
39	OUTROS SERVIÇOS DE TERCEIROS - PESSOA JURÍDICA	11.342,93
3.3.90.39.00	OUTROS SERVIÇOS DE TERCEIROS - PESSOA JURÍDICA	11.342,93
1	Recursos do Exercício Corrente	11.342,93
600	Transferências Fundo a Fundo de Recursos do SUS provenientes do Govern	11.342,93
1002	Identificação das despesas com ações e serviços públicos de saúde	11.342,93
310	SAÚDE-Convênios/entidades/fundos	11.342,93



PREFEITURA MUNICIPAL DE CAROEBE

AV. PERIMETRAL NORTE

01614606/0001-80

Exercício: 2023

CONSOLIDAÇÃO GERAL DA DESPESA

Lei: 272, Data: 16/12/2022

CODIGO	ESPECIFICAÇÃO	DOTAÇÃO
04	FUNDO MUNICIPAL DE SAÚDE	9.411.425,79
02	PODER EXECUTIVO	9.411.425,79
0204	FUNDO MUNICIPAL DE SAÚDE	9.411.425,79
020400	FUNDO MUNICIPAL DE SAÚDE	5.360.038,96
2016	ECE - Combate Controle de Doenças - PAE	97.595,70
0000	ECE - Combate Controle de Doenças - PAE	97.595,70
3	DESPESAS CORRENTES	97.595,70
3	OUTRAS DESPESAS CORRENTES	38.603,04
90	APLICAÇÕES DIRETAS	38.603,04
39	OUTROS SERVIÇOS DE TERCEIROS - PESSOA JURÍDICA	11.342,93
3.3.90.39.00	OUTROS SERVIÇOS DE TERCEIROS - PESSOA JURÍDICA	11.342,93
1	Recursos do Exercício Corrente	11.342,93
600	Transferências Fundo a Fundo de Recursos do SUS provenientes do Govern	11.342,93
1002	Identificação das despesas com ações e serviços públicos de saúde	11.342,93
310	SAÚDE-Convênios/entidades/fundos	11.342,93
026	EPIDEMIOLOGIA	11.342,93
2045	Gestão da Vigilância Epidemiologica	106.042,27
0000	Gestão da Vigilância Epidemiologica	106.042,27
3	DESPESAS CORRENTES	106.042,27
1	PESSOAL E ENCARGOS SOCIAIS	38.449,54
90	APLICAÇÕES DIRETAS	38.449,54
04	CONTRATAÇÃO POR TEMPO DETERMINADO	26.701,07
3.1.90.04.00	CONTRATAÇÃO POR TEMPO DETERMINADO	26.701,07
1	Recursos do Exercício Corrente	26.701,07
600	Transferências Fundo a Fundo de Recursos do SUS provenientes do Govern	26.701,07
1002	Identificação das despesas com ações e serviços públicos de saúde	26.701,07
310	SAÚDE-Convênios/entidades/fundos	26.701,07
026	EPIDEMIOLOGIA	26.701,07
13	OBRIGAÇÕES PATRONAIS	11.748,47
3.1.90.13.00	OBRIGAÇÕES PATRONAIS	11.748,47
1	Recursos do Exercício Corrente	11.748,47
600	Transferências Fundo a Fundo de Recursos do SUS provenientes do Govern	11.748,47
1002	Identificação das despesas com ações e serviços públicos de saúde	11.748,47
310	SAÚDE-Convênios/entidades/fundos	11.748,47
026	EPIDEMIOLOGIA	11.748,47
3	OUTRAS DESPESAS CORRENTES	67.592,73
90	APLICAÇÕES DIRETAS	67.592,73
14	DIÁRIAS - CIVIL	22.532,38



PREFEITURA MUNICIPAL DE CAROEBE

AV. PERIMETRAL NORTE

01614606/0001-80

Exercício: 2023

CONSOLIDAÇÃO GERAL DA DESPESA

Lei: 272, Data: 16/12/2022

CODIGO	ESPECIFICAÇÃO	DOTAÇÃO
04	FUNDO MUNICIPAL DE SAÚDE	9.411.425,79
02	PODER EXECUTIVO	9.411.425,79
0204	FUNDO MUNICIPAL DE SAÚDE	9.411.425,79
020400	FUNDO MUNICIPAL DE SAÚDE	5.360.038,96
2045	Gestão da Vigilância Epidemiologica	106.042,27
0000	Gestão da Vigilância Epidemiologica	106.042,27
3	DESPESAS CORRENTES	106.042,27
3	OUTRAS DESPESAS CORRENTES	67.592,73
90	APLICAÇÕES DIRETAS	67.592,73
14	DIÁRIAS - CIVIL	22.532,38
3.3.90.14.00	DIÁRIAS - CIVIL	22.532,38
1	Recursos do Exercício Corrente	22.532,38
600	Transferências Fundo a Fundo de Recursos do SUS provenientes do Govern	22.532,38
1002	Identificação das despesas com ações e serviços públicos de saúde	22.532,38
310	SAÚDE-Convênios/entidades/fundos	22.532,38
026	EPIDEMIOLOGIA	22.532,38
30	MATERIAL DE CONSUMO	19.375,17
3.3.90.30.00	MATERIAL DE CONSUMO	19.375,17
1	Recursos do Exercício Corrente	19.375,17
600	Transferências Fundo a Fundo de Recursos do SUS provenientes do Govern	19.375,17
1002	Identificação das despesas com ações e serviços públicos de saúde	19.375,17
310	SAÚDE-Convênios/entidades/fundos	19.375,17
026	EPIDEMIOLOGIA	19.375,17
39	OUTROS SERVIÇOS DE TERCEIROS - PESSOA JURÍDICA	25.685,18
3.3.90.39.00	OUTROS SERVIÇOS DE TERCEIROS - PESSOA JURÍDICA	25.685,18
1	Recursos do Exercício Corrente	25.685,18
600	Transferências Fundo a Fundo de Recursos do SUS provenientes do Govern	25.685,18
1002	Identificação das despesas com ações e serviços públicos de saúde	25.685,18
310	SAÚDE-Convênios/entidades/fundos	25.685,18
026	EPIDEMIOLOGIA	25.685,18
2065	Campanha de Vacinação	10.241,23
0000	Campanha de Vacinação	10.241,23
3	DESPESAS CORRENTES	10.241,23
3	OUTRAS DESPESAS CORRENTES	10.241,23
90	APLICAÇÕES DIRETAS	10.241,23
30	MATERIAL DE CONSUMO	6.712,99
3.3.90.30.00	MATERIAL DE CONSUMO	6.712,99



PREFEITURA MUNICIPAL DE CAROEBE

AV. PERIMETRAL NORTE

01614606/0001-80

Exercício: 2023

CONSOLIDAÇÃO GERAL DA DESPESA

Lei: 272, Data: 16/12/2022

CODIGO	ESPECIFICAÇÃO	DOTAÇÃO
04	FUNDO MUNICIPAL DE SAÚDE	9.411.425,79
02	PODER EXECUTIVO	9.411.425,79
0204	FUNDO MUNICIPAL DE SAÚDE	9.411.425,79
020400	FUNDO MUNICIPAL DE SAÚDE	5.360.038,96
2065	Campanha de Vacinação	10.241,23
0000	Campanha de Vacinação	10.241,23
3	DESPESAS CORRENTES	10.241,23
3	OUTRAS DESPESAS CORRENTES	10.241,23
90	APLICAÇÕES DIRETAS	10.241,23
30	MATERIAL DE CONSUMO	6.712,99
3.3.90.30.00	MATERIAL DE CONSUMO	6.712,99
1	Recursos do Exercício Corrente	6.712,99
600	Transferências Fundo a Fundo de Recursos do SUS provenientes do Govern	6.712,99
1002	Identificação das despesas com ações e serviços públicos de saúde	6.712,99
310	SAÚDE-Convênios/entidades/fundos	6.712,99
026	EPIDEMIOLOGIA	6.712,99
39	OUTROS SERVIÇOS DE TERCEIROS - PESSOA JURÍDICA	3.528,24
3.3.90.39.00	OUTROS SERVIÇOS DE TERCEIROS - PESSOA JURÍDICA	3.528,24
1	Recursos do Exercício Corrente	3.528,24
600	Transferências Fundo a Fundo de Recursos do SUS provenientes do Govern	3.528,24
1002	Identificação das despesas com ações e serviços públicos de saúde	3.528,24
310	SAÚDE-Convênios/entidades/fundos	3.528,24
026	EPIDEMIOLOGIA	3.528,24
2066	Campanha de Vacinação contra a Poliomielite	10.984,47
0000	Campanha de Vacinação contra a Poliomielite	10.984,47
3	DESPESAS CORRENTES	10.984,47
3	OUTRAS DESPESAS CORRENTES	10.984,47
90	APLICAÇÕES DIRETAS	10.984,47
30	MATERIAL DE CONSUMO	8.440,04
3.3.90.30.00	MATERIAL DE CONSUMO	8.440,04
1	Recursos do Exercício Corrente	8.440,04
600	Transferências Fundo a Fundo de Recursos do SUS provenientes do Govern	8.440,04
1002	Identificação das despesas com ações e serviços públicos de saúde	8.440,04
310	SAÚDE-Convênios/entidades/fundos	8.440,04
026	EPIDEMIOLOGIA	8.440,04
39	OUTROS SERVIÇOS DE TERCEIROS - PESSOA JURÍDICA	2.544,43
3.3.90.39.00	OUTROS SERVIÇOS DE TERCEIROS - PESSOA JURÍDICA	2.544,43



PREFEITURA MUNICIPAL DE CAROEBE

AV. PERIMETRAL NORTE

01614606/0001-80

Exercício: 2023

CONSOLIDAÇÃO GERAL DA DESPESA

Lei: 272, Data: 16/12/2022

CODIGO	ESPECIFICAÇÃO	DOTAÇÃO
04	FUNDO MUNICIPAL DE SAÚDE	9.411.425,79
02	PODER EXECUTIVO	9.411.425,79
0204	FUNDO MUNICIPAL DE SAÚDE	9.411.425,79
020400	FUNDO MUNICIPAL DE SAÚDE	5.360.038,96
2066	Campanha de Vacinação contra a Poliomielite	10.984,47
0000	Campanha de Vacinação contra a Poliomielite	10.984,47
3	DESPESAS CORRENTES	10.984,47
3	OUTRAS DESPESAS CORRENTES	10.984,47
90	APLICAÇÕES DIRETAS	10.984,47
39	OUTROS SERVIÇOS DE TERCEIROS - PESSOA JURÍDICA	2.544,43
3.3.90.39.00	OUTROS SERVIÇOS DE TERCEIROS - PESSOA JURÍDICA	2.544,43
1	Recursos do Exercício Corrente	2.544,43
600	Transferências Fundo a Fundo de Recursos do SUS provenientes do Govern	2.544,43
1002	Identificação das despesas com ações e serviços públicos de saúde	2.544,43
310	SAÚDE-Convênios/entidades/fundos	2.544,43
026	EPIDEMIOLOGIA	2.544,43
2101	Programa de Qualificação das Ações de Vigilância em Saúde (PVVS)	39.417,81
0000	Programa de Qualificação das Ações de Vigilância em Saúde (PVVS)	39.417,81
3	DESPESAS CORRENTES	39.417,81
3	OUTRAS DESPESAS CORRENTES	39.417,81
90	APLICAÇÕES DIRETAS	39.417,81
30	MATERIAL DE CONSUMO	33.995,83
3.3.90.30.00	MATERIAL DE CONSUMO	33.995,83
1	Recursos do Exercício Corrente	33.995,83
600	Transferências Fundo a Fundo de Recursos do SUS provenientes do Govern	33.995,83
1002	Identificação das despesas com ações e serviços públicos de saúde	33.995,83
310	SAÚDE-Convênios/entidades/fundos	33.995,83
033	QUALIFICAÇÃO VIGILAMCIA PVVS	33.995,83
39	OUTROS SERVIÇOS DE TERCEIROS - PESSOA JURÍDICA	5.421,98
3.3.90.39.00	OUTROS SERVIÇOS DE TERCEIROS - PESSOA JURÍDICA	5.421,98
1	Recursos do Exercício Corrente	5.421,98
600	Transferências Fundo a Fundo de Recursos do SUS provenientes do Govern	5.421,98
1002	Identificação das despesas com ações e serviços públicos de saúde	5.421,98
310	SAÚDE-Convênios/entidades/fundos	5.421,98
033	QUALIFICAÇÃO VIGILAMCIA PVVS	5.421,98
2108	Vigilância Nutricional	15.565,50
0000	VIGILÂNCIA NUTRICIONAL	15.565,50



PREFEITURA MUNICIPAL DE CAROEBE

AV. PERIMETRAL NORTE

01614606/0001-80

Exercício: 2023

CONSOLIDAÇÃO GERAL DA DESPESA

Lei: 272, Data: 16/12/2022

CODIGO	ESPECIFICAÇÃO	DOTAÇÃO
04	FUNDO MUNICIPAL DE SAÚDE	9.411.425,79
02	PODER EXECUTIVO	9.411.425,79
0204	FUNDO MUNICIPAL DE SAÚDE	9.411.425,79
020400	FUNDO MUNICIPAL DE SAÚDE	5.360.038,96
2108	Vigilância Nutricional	15.565,50
0000	VIGILÂNCIA NUTRICIONAL	15.565,50
3	DESPESAS CORRENTES	15.565,50
3	OUTRAS DESPESAS CORRENTES	15.565,50
90	APLICAÇÕES DIRETAS	15.565,50
30	MATERIAL DE CONSUMO	15.565,50
3.3.90.30.00	MATERIAL DE CONSUMO	15.565,50
1	Recursos do Exercício Corrente	15.565,50
600	Transferências Fundo a Fundo de Recursos do SUS provenientes do Govern	15.565,50
1002	Identificação das despesas com ações e serviços públicos de saúde	15.565,50
310	SAÚDE-Convênios/entidades/fundos	15.565,50
002	CAPITAÇÃO PONDERADA	15.565,50
020402	SAÚDE - RECURSOS PRÓPRIOS 15%	2.490.957,05
10	Saúde	2.490.957,05
122	Administração Geral	2.050.343,39
8C 0	GESTÃO MONITORADA DA SAÚDE	2.050.343,39
2013	Gestão das Atividades da Rede e da Sec. Municipal de Saúde	1.996.123,57
0000	Gestão das Atividades da Rede e da Sec. Municipal de Saúde	1.996.123,57
3	DESPESAS CORRENTES	1.910.756,07
1	PESSOAL E ENCARGOS SOCIAIS	1.370.123,46
90	APLICAÇÕES DIRETAS	1.370.123,46
04	CONTRATAÇÃO POR TEMPO DETERMINADO	443.398,04
3.1.90.04.00	CONTRATAÇÃO POR TEMPO DETERMINADO	443.398,04
1	Recursos do Exercício Corrente	443.398,04
500	Recursos não Vinculados de Impostos	443.398,04
0000	Não se aplica	443.398,04
300	SAÚDE - Despesas com ASPS	443.398,04
001	SAÚDE 15% - RECURSOS PRÓPRIOS	443.398,04
11	VENCIMENTOS E VANTAGENS FIXAS - PESSOAL CIVIL	654.959,24
3.1.90.11.00	VENCIMENTOS E VANTAGENS FIXAS - PESSOAL CIVIL	654.959,24
1	Recursos do Exercício Corrente	654.959,24
500	Recursos não Vinculados de Impostos	654.959,24



PREFEITURA MUNICIPAL DE CAROEBE

AV. PERIMETRAL NORTE

01614606/0001-80

Exercício: 2023

CONSOLIDAÇÃO GERAL DA DESPESA

Lei: 272, Data: 16/12/2022

CODIGO		ESPECIFICAÇÃO	DOTAÇÃO
04		FUNDO MUNICIPAL DE SAÚDE	9.411.425,79
02		PODER EXECUTIVO	9.411.425,79
0204		FUNDO MUNICIPAL DE SAÚDE	9.411.425,79
020402		SAÚDE - RECURSOS PROPRIOS 15%	2.490.957,05
	2013	Gestão das Atividades da Rede e da Sec. Municipal de Saúde	1.996.123,57
	0000	Gestão das Atividades da Rede e da Sec. Municipal de Saúde	1.996.123,57
	3	DESPESAS CORRENTES	1.910.756,07
	1	PESSOAL E ENCARGOS SOCIAIS	1.370.123,46
	90	APLICAÇÕES DIRETAS	1.370.123,46
	11	VENCIMENTOS E VANTAGENS FIXAS - PESSOAL CIVIL	654.959,24
	3.1.90.11.00	VENCIMENTOS E VANTAGENS FIXAS - PESSOAL CIVIL	654.959,24
		1 Recursos do Exercício Corrente	654.959,24
		500 Recursos não Vinculados de Impostos	654.959,24
		0000 Não se aplica	654.959,24
		300 SAÚDE - Despesas com ASPSP	654.959,24
		001 SAÚDE 15% - RECURSOS PRÓPRIOS	654.959,24
	13	OBRIGAÇÕES PATRONAIS	241.638,60
	3.1.90.13.00	OBRIGAÇÕES PATRONAIS	241.638,60
		1 Recursos do Exercício Corrente	241.638,60
		500 Recursos não Vinculados de Impostos	241.638,60
		0000 Não se aplica	241.638,60
		300 SAÚDE - Despesas com ASPSP	241.638,60
		001 SAÚDE 15% - RECURSOS PRÓPRIOS	241.638,60
	92	DESPESAS DE EXERCÍCIOS ANTERIORES	30.127,58
	3.1.90.92.00	DESPESAS DE EXERCÍCIOS ANTERIORES	30.127,58
		1 Recursos do Exercício Corrente	30.127,58
		500 Recursos não Vinculados de Impostos	30.127,58
		0000 Não se aplica	30.127,58
		300 SAÚDE - Despesas com ASPSP	30.127,58
		001 SAÚDE 15% - RECURSOS PRÓPRIOS	30.127,58
	3	OUTRAS DESPESAS CORRENTES	540.632,61
	90	APLICAÇÕES DIRETAS	540.632,61
	14	DIÁRIAS - CIVIL	26.701,07
	3.3.90.14.00	DIÁRIAS - CIVIL	26.701,07
		1 Recursos do Exercício Corrente	26.701,07
		500 Recursos não Vinculados de Impostos	26.701,07
		0000 Não se aplica	26.701,07
		300 SAÚDE - Despesas com ASPSP	26.701,07



PREFEITURA MUNICIPAL DE CAROEBE

AV. PERIMETRAL NORTE

01614606/0001-80

Exercício: 2023

CONSOLIDAÇÃO GERAL DA DESPESA

Lei: 272, Data: 16/12/2022

CODIGO	ESPECIFICAÇÃO	DOTAÇÃO
04	FUNDO MUNICIPAL DE SAÚDE	9.411.425,79
02	PODER EXECUTIVO	9.411.425,79
0204	FUNDO MUNICIPAL DE SAÚDE	9.411.425,79
020402	SAÚDE - RECURSOS PRÓPRIOS 15%	2.490.957,05
2013	Gestão das Atividades da Rede e da Sec. Municipal de Saúde	1.996.123,57
0000	Gestão das Atividades da Rede e da Sec. Municipal de Saúde	1.996.123,57
3	DESPESAS CORRENTES	1.910.756,07
3	OUTRAS DESPESAS CORRENTES	540.632,61
90	APLICAÇÕES DIRETAS	540.632,61
14	DIÁRIAS - CIVIL	26.701,07
3.3.90.14.00	DIÁRIAS - CIVIL	26.701,07
1	Recursos do Exercício Corrente	26.701,07
500	Recursos não Vinculados de Impostos	26.701,07
0000	Não se aplica	26.701,07
300	SAÚDE - Despesas com ASPs	26.701,07
001	SAÚDE 15% - RECURSOS PRÓPRIOS	26.701,07
30	MATERIAL DE CONSUMO	95.451,92
3.3.90.30.00	MATERIAL DE CONSUMO	95.451,92
1	Recursos do Exercício Corrente	95.451,92
500	Recursos não Vinculados de Impostos	95.451,92
0000	Não se aplica	95.451,92
300	SAÚDE - Despesas com ASPs	95.451,92
001	SAÚDE 15% - RECURSOS PRÓPRIOS	95.451,92
32	MATERIAL, BEM OU SERVIÇO PARA DISTRIBUIÇÃO GRATUITA	25.874,51
3.3.90.32.00	Material, Bem ou Serviço para Distribuição Gratuita	25.874,51
1	Recursos do Exercício Corrente	25.874,51
500	Recursos não Vinculados de Impostos	25.874,51
0000	Não se aplica	25.874,51
300	SAÚDE - Despesas com ASPs	25.874,51
001	SAÚDE 15% - RECURSOS PRÓPRIOS	25.874,51
33	PASSAGENS E DESPESAS COM LOCOMOÇÃO	39.225,05
3.3.90.33.00	PASSAGENS E DESPESAS COM LOCOMOÇÃO	39.225,05
1	Recursos do Exercício Corrente	25.874,51
500	Recursos não Vinculados de Impostos	39.225,05
0000	Não se aplica	39.225,05
320	SAÚDE - Remuneração de aplicações financ	25.874,51
001	APLIC. FINAN. SAUDE FUS	25.874,51
300	SAÚDE - Despesas com ASPs	13.350,54



PREFEITURA MUNICIPAL DE CAROEBE

AV. PERIMETRAL NORTE

01614606/0001-80

Exercício: 2023

CONSOLIDAÇÃO GERAL DA DESPESA

Lei: 272, Data: 16/12/2022

CODIGO	ESPECIFICAÇÃO	DOTAÇÃO
04	FUNDO MUNICIPAL DE SAÚDE	9.411.425,79
02	PODER EXECUTIVO	9.411.425,79
0204	FUNDO MUNICIPAL DE SAÚDE	9.411.425,79
020402	SAÚDE - RECURSOS PRÓPRIOS 15%	2.490.957,05
2013	Gestão das Atividades da Rede e da Sec. Municipal de Saúde	1.996.123,57
0000	Gestão das Atividades da Rede e da Sec. Municipal de Saúde	1.996.123,57
3	DESPESAS CORRENTES	1.910.756,07
3	OUTRAS DESPESAS CORRENTES	540.632,61
90	APLICAÇÕES DIRETAS	540.632,61
33	PASSAGENS E DESPESAS COM LOCOMOÇÃO	39.225,05
3.3.90.33.00	PASSAGENS E DESPESAS COM LOCOMOÇÃO	39.225,05
1	Recursos do Exercício Corrente	13.350,54
500	Recursos não Vinculados de Impostos	39.225,05
0000	Não se aplica	39.225,05
300	SAÚDE - Despesas com ASPs	13.350,54
001	SAÚDE 15% - RECURSOS PRÓPRIOS	13.350,54
35	SERVIÇOS DE CONSULTORIA	85.605,13
3.3.90.35.00	SERVIÇOS DE CONSULTORIA	85.605,13
1	Recursos do Exercício Corrente	85.605,13
500	Recursos não Vinculados de Impostos	85.605,13
0000	Não se aplica	85.605,13
300	SAÚDE - Despesas com ASPs	85.605,13
001	SAÚDE 15% - RECURSOS PRÓPRIOS	85.605,13
36	OUTROS SERVIÇOS DE TERCEIROS - PESSOA FÍSICA	13.350,54
3.3.90.36.00	OUTROS SERVIÇOS DE TERCEIROS - PESSOA FÍSICA	13.350,54
1	Recursos do Exercício Corrente	13.350,54
500	Recursos não Vinculados de Impostos	13.350,54
0000	Não se aplica	13.350,54
300	SAÚDE - Despesas com ASPs	13.350,54
001	SAÚDE 15% - RECURSOS PRÓPRIOS	13.350,54
39	OUTROS SERVIÇOS DE TERCEIROS - PESSOA JURÍDICA	94.923,29
3.3.90.39.00	OUTROS SERVIÇOS DE TERCEIROS - PESSOA JURÍDICA	94.923,29
1	Recursos do Exercício Corrente	94.923,29
500	Recursos não Vinculados de Impostos	94.923,29
0000	Não se aplica	94.923,29
300	SAÚDE - Despesas com ASPs	94.923,29
001	SAÚDE 15% - RECURSOS PRÓPRIOS	94.923,29
46	AUXÍLIO ALIMENTAÇÃO	17.762,83



PREFEITURA MUNICIPAL DE CAROEBE

AV. PERIMETRAL NORTE

01614606/0001-80

Exercício: 2023

CONSOLIDAÇÃO GERAL DA DESPESA

Lei: 272, Data: 16/12/2022

CODIGO	ESPECIFICAÇÃO	DOTAÇÃO
04	FUNDO MUNICIPAL DE SAÚDE	9.411.425,79
02	PODER EXECUTIVO	9.411.425,79
0204	FUNDO MUNICIPAL DE SAÚDE	9.411.425,79
020402	SAÚDE - RECURSOS PRÓPRIOS 15%	2.490.957,05
2013	Gestão das Atividades da Rede e da Sec. Municipal de Saúde	1.996.123,57
0000	Gestão das Atividades da Rede e da Sec. Municipal de Saúde	1.996.123,57
3	DESPESAS CORRENTES	1.910.756,07
3	OUTRAS DESPESAS CORRENTES	540.632,61
90	APLICAÇÕES DIRETAS	540.632,61
46	AUXÍLIO ALIMENTAÇÃO	17.762,83
3.3.90.46.00	AUXÍLIO ALIMENTAÇÃO	17.762,83
1	Recursos do Exercício Corrente	17.762,83
500	Recursos não Vinculados de Impostos	17.762,83
0000	Não se aplica	17.762,83
300	SAÚDE - Despesas com ASPs	17.762,83
001	SAÚDE 15% - RECURSOS PRÓPRIOS	17.762,83
47	OBRIGAÇÕES TRIBUTÁRIAS E CONTRIBUTIVAS	81.597,50
3.3.90.47.00	OBRIGAÇÕES TRIBUTÁRIAS E CONTRIBUTIVAS	81.597,50
1	Recursos do Exercício Corrente	81.597,50
500	Recursos não Vinculados de Impostos	81.597,50
0000	Não se aplica	81.597,50
300	SAÚDE - Despesas com ASPs	81.597,50
001	SAÚDE 15% - RECURSOS PRÓPRIOS	81.597,50
48	OUTROS AUXÍLIOS FINANCEIROS A PESSOA FÍSICA	5.920,95
3.3.90.48.00	OUTROS AUXÍLIOS FINANCEIROS A PESSOA FÍSICA	5.920,95
1	Recursos do Exercício Corrente	5.920,95
500	Recursos não Vinculados de Impostos	5.920,95
0000	Não se aplica	5.920,95
300	SAÚDE - Despesas com ASPs	5.920,95
001	SAÚDE 15% - RECURSOS PRÓPRIOS	5.920,95
92	DESPESAS DE EXERCÍCIOS ANTERIORES	54.219,82
3.3.90.92.00	DESPESAS DE EXERCÍCIOS ANTERIORES	54.219,82
1	Recursos do Exercício Corrente	54.219,82
500	Recursos não Vinculados de Impostos	54.219,82
0000	Não se aplica	54.219,82
300	SAÚDE - Despesas com ASPs	54.219,82
001	SAÚDE 15% - RECURSOS PRÓPRIOS	54.219,82
4	DESPESAS DE CAPITAL	85.367,50



PREFEITURA MUNICIPAL DE CAROEBE

AV. PERIMETRAL NORTE

01614606/0001-80

Exercício: 2023

CONSOLIDAÇÃO GERAL DA DESPESA

Lei: 272, Data: 16/12/2022

CODIGO	ESPECIFICAÇÃO	DOTAÇÃO
04	FUNDO MUNICIPAL DE SAÚDE	9.411.425,79
02	PODER EXECUTIVO	9.411.425,79
0204	FUNDO MUNICIPAL DE SAÚDE	9.411.425,79
020402	SAÚDE - RECURSOS PROPRIOS 15%	2.490.957,05
2013	Gestão das Atividades da Rede e da Sec. Municipal de Saúde	1.996.123,57
0000	Gestão das Atividades da Rede e da Sec. Municipal de Saúde	1.996.123,57
4	DESPESAS DE CAPITAL	85.367,50
4	INVESTIMENTOS	85.367,50
90	APLICAÇÕES DIRETAS	85.367,50
52	EQUIPAMENTOS E MATERIAL PERMANENTE	85.367,50
4.4.90.52.00	EQUIPAMENTOS E MATERIAL PERMANENTE	85.367,50
1	Recursos do Exercício Corrente	85.367,50
500	Recursos não Vinculados de Impostos	85.367,50
0000	Não se aplica	85.367,50
300	SAÚDE - Despesas com ASPS	85.367,50
001	SAÚDE 15% - RECURSOS PRÓPRIOS	85.367,50
2100	Manutenção do Patrimônio Público	54.219,82
0000	MANUTENCAO DO PATRIMONIO PUBLICO	54.219,82
3	DESPESAS CORRENTES	54.219,82
3	OUTRAS DESPESAS CORRENTES	54.219,82
90	APLICAÇÕES DIRETAS	54.219,82
30	MATERIAL DE CONSUMO	27.109,91
3.3.90.30.00	MATERIAL DE CONSUMO	27.109,91
1	Recursos do Exercício Corrente	27.109,91
500	Recursos não Vinculados de Impostos	27.109,91
0000	Não se aplica	27.109,91
300	SAÚDE - Despesas com ASPS	27.109,91
001	SAÚDE 15% - RECURSOS PRÓPRIOS	27.109,91
39	OUTROS SERVIÇOS DE TERCEIROS - PESSOA JURÍDICA	27.109,91
3.3.90.39.00	OUTROS SERVIÇOS DE TERCEIROS - PESSOA JURÍDICA	27.109,91
1	Recursos do Exercício Corrente	27.109,91
500	Recursos não Vinculados de Impostos	27.109,91
0000	Não se aplica	27.109,91
300	SAÚDE - Despesas com ASPS	27.109,91
001	SAÚDE 15% - RECURSOS PRÓPRIOS	27.109,91
301	Atenção Básica	440.613,66
8000	GESTÃO MONITORADA DA SAÚDE	440.613,66



PREFEITURA MUNICIPAL DE CAROEBE

AV. PERIMETRAL NORTE

01614606/0001-80

Exercício: 2023

CONSOLIDAÇÃO GERAL DA DESPESA

Lei: 272, Data: 16/12/2022

CODIGO	ESPECIFICAÇÃO	DOTAÇÃO
04	FUNDO MUNICIPAL DE SAÚDE	9.411.425,79
02	PODER EXECUTIVO	9.411.425,79
0204	FUNDO MUNICIPAL DE SAÚDE	9.411.425,79
020402	SAÚDE - RECURSOS PRÓPRIOS 15%	2.490.957,05
1043	Implantação de Academia ao Ar Livre	77.827,50
0000	Implantação de Academia ao Ar Livre	77.827,50
3	DESPESAS CORRENTES	77.827,50
3	OUTRAS DESPESAS CORRENTES	77.827,50
90	APLICAÇÕES DIRETAS	77.827,50
30	MATERIAL DE CONSUMO	20.754,00
3.3.90.30.00	MATERIAL DE CONSUMO	20.754,00
1	Recursos do Exercício Corrente	20.754,00
500	Recursos não Vinculados de Impostos	20.754,00
0000	Não se aplica	20.754,00
300	SAÚDE - Despesas com ASPs	20.754,00
001	SAÚDE 15% - RECURSOS PRÓPRIOS	20.754,00
39	OUTROS SERVIÇOS DE TERCEIROS - PESSOA JURÍDICA	57.073,50
3.3.90.39.00	OUTROS SERVIÇOS DE TERCEIROS - PESSOA JURÍDICA	57.073,50
1	Recursos do Exercício Corrente	57.073,50
500	Recursos não Vinculados de Impostos	57.073,50
0000	Não se aplica	57.073,50
300	SAÚDE - Despesas com ASPs	57.073,50
001	SAÚDE 15% - RECURSOS PRÓPRIOS	57.073,50
2013	Gestão das Atividades da Rede e da Sec. Municipal de Saúde	24.645,38
0000	Gestão das Atividades da Rede e da Sec. Municipal de Saúde	24.645,38
3	DESPESAS CORRENTES	24.645,38
3	OUTRAS DESPESAS CORRENTES	24.645,38
90	APLICAÇÕES DIRETAS	24.645,38
14	DIÁRIAS - CIVIL	24.645,38
3.3.90.14.00	DIÁRIAS - CIVIL	24.645,38
1	Recursos do Exercício Corrente	24.645,38
631	Transferências do Governo Federal referentes a Convênios e Instrumento	24.645,38
1002	Identificação das despesas com ações e serviços públicos de saúde	24.645,38
320	SAÚDE - Remuneração de aplicações financ	24.645,38
002	APLICAÇÃO FINANCEIRA FNS	24.645,38
2018	Manut. e Funcionamento da Frota de Veículos da Sec. Saúde	132.651,51
0000	Manut. e Funcionamento da Frota de Veículos da Sec. Saúde	132.651,51



PREFEITURA MUNICIPAL DE CAROEBE

AV. PERIMETRAL NORTE

01614606/0001-80

Exercício: 2023

CONSOLIDAÇÃO GERAL DA DESPESA

Lei: 272, Data: 16/12/2022

CODIGO	ESPECIFICAÇÃO	DOTAÇÃO
04	FUNDO MUNICIPAL DE SAÚDE	9.411.425,79
02	PODER EXECUTIVO	9.411.425,79
0204	FUNDO MUNICIPAL DE SAÚDE	9.411.425,79
020402	SAÚDE - RECURSOS PRÓPRIOS 15%	2.490.957,05
2018	Manut. e Funcionamento da Frota de Veículos da Sec. Saúde	132.651,51
0000	Manut. e Funcionamento da Frota de Veículos da Sec. Saúde	132.651,51
3	DESPESAS CORRENTES	132.651,51
3	OUTRAS DESPESAS CORRENTES	132.651,51
90	APLICAÇÕES DIRETAS	132.651,51
30	MATERIAL DE CONSUMO	86.983,26
3.3.90.30.00	MATERIAL DE CONSUMO	86.983,26
1	Recursos do Exercício Corrente	86.983,26
500	Recursos não Vinculados de Impostos	86.983,26
0000	Não se aplica	86.983,26
300	SAÚDE - Despesas com ASPs	86.983,26
001	SAÚDE 15% - RECURSOS PRÓPRIOS	86.983,26
36	OUTROS SERVIÇOS DE TERCEIROS - PESSOA FÍSICA	20.025,80
3.3.90.36.00	OUTROS SERVIÇOS DE TERCEIROS - PESSOA FÍSICA	20.025,80
1	Recursos do Exercício Corrente	20.025,80
500	Recursos não Vinculados de Impostos	20.025,80
0000	Não se aplica	20.025,80
300	SAÚDE - Despesas com ASPs	20.025,80
001	SAÚDE 15% - RECURSOS PRÓPRIOS	20.025,80
39	OUTROS SERVIÇOS DE TERCEIROS - PESSOA JURÍDICA	25.642,45
3.3.90.39.00	OUTROS SERVIÇOS DE TERCEIROS - PESSOA JURÍDICA	25.642,45
1	Recursos do Exercício Corrente	25.642,45
500	Recursos não Vinculados de Impostos	25.642,45
0000	Não se aplica	25.642,45
300	SAÚDE - Despesas com ASPs	25.642,45
001	SAÚDE 15% - RECURSOS PRÓPRIOS	25.642,45
2082	Manutenção e Gestão do Conselho de Saúde	75.776,77
0000	Manutenção e Gestão do Conselho de Saúde	75.776,77
3	DESPESAS CORRENTES	75.776,77
3	OUTRAS DESPESAS CORRENTES	75.776,77
90	APLICAÇÕES DIRETAS	75.776,77
14	DIÁRIAS - CIVIL	6.554,94
3.3.90.14.00	DIÁRIAS - CIVIL	6.554,94



PREFEITURA MUNICIPAL DE CAROEBE

AV. PERIMETRAL NORTE

01614606/0001-80

Exercício: 2023

CONSOLIDAÇÃO GERAL DA DESPESA

Lei: 272, Data: 16/12/2022

CODIGO	ESPECIFICAÇÃO	DOTAÇÃO
04	FUNDO MUNICIPAL DE SAÚDE	9.411.425,79
02	PODER EXECUTIVO	9.411.425,79
0204	FUNDO MUNICIPAL DE SAÚDE	9.411.425,79
020402	SAÚDE - RECURSOS PRÓPRIOS 15%	2.490.957,05
2082	Manutenção e Gestão do Conselho de Saúde	75.776,77
0000	Manutenção e Gestão do Conselho de Saúde	75.776,77
3	DESPESAS CORRENTES	75.776,77
3	OUTRAS DESPESAS CORRENTES	75.776,77
90	APLICAÇÕES DIRETAS	75.776,77
14	DIÁRIAS - CIVIL	6.554,94
3.3.90.14.00	DIÁRIAS - CIVIL	6.554,94
1	Recursos do Exercício Corrente	6.554,94
500	Recursos não Vinculados de Impostos	6.554,94
0000	Não se aplica	6.554,94
300	SAÚDE - Despesas com ASPs	6.554,94
001	SAÚDE 15% - RECURSOS PRÓPRIOS	6.554,94
30	MATERIAL DE CONSUMO	49.196,05
3.3.90.30.00	MATERIAL DE CONSUMO	49.196,05
1	Recursos do Exercício Corrente	49.196,05
500	Recursos não Vinculados de Impostos	49.196,05
0000	Não se aplica	49.196,05
300	SAÚDE - Despesas com ASPs	49.196,05
001	SAÚDE 15% - RECURSOS PRÓPRIOS	49.196,05
33	PASSAGENS E DESPESAS COM LOCOMOÇÃO	6.675,26
3.3.90.33.00	PASSAGENS E DESPESAS COM LOCOMOÇÃO	6.675,26
1	Recursos do Exercício Corrente	6.675,26
500	Recursos não Vinculados de Impostos	6.675,26
0000	Não se aplica	6.675,26
300	SAÚDE - Despesas com ASPs	6.675,26
001	SAÚDE 15% - RECURSOS PRÓPRIOS	6.675,26
36	OUTROS SERVIÇOS DE TERCEIROS - PESSOA FÍSICA	6.675,26
3.3.90.36.00	OUTROS SERVIÇOS DE TERCEIROS - PESSOA FÍSICA	6.675,26
1	Recursos do Exercício Corrente	6.675,26
500	Recursos não Vinculados de Impostos	6.675,26
0000	Não se aplica	6.675,26
300	SAÚDE - Despesas com ASPs	6.675,26
001	SAÚDE 15% - RECURSOS PRÓPRIOS	6.675,26
39	OUTROS SERVIÇOS DE TERCEIROS - PESSOA JURÍDICA	6.675,26



PREFEITURA MUNICIPAL DE CAROEBE

AV. PERIMETRAL NORTE

01614606/0001-80

Exercício: 2023

CONSOLIDAÇÃO GERAL DA DESPESA

Lei: 272, Data: 16/12/2022

CODIGO	ESPECIFICAÇÃO	DOTAÇÃO
04	FUNDO MUNICIPAL DE SAÚDE	9.411.425,79
02	PODER EXECUTIVO	9.411.425,79
0204	FUNDO MUNICIPAL DE SAÚDE	9.411.425,79
020402	SAÚDE - RECURSOS PRÓPRIOS 15%	2.490.957,05
2082	Manutenção e Gestão do Conselho de Saúde	75.776,77
0000	Manutenção e Gestão do Conselho de Saúde	75.776,77
3	DESPESAS CORRENTES	75.776,77
3	OUTRAS DESPESAS CORRENTES	75.776,77
90	APLICAÇÕES DIRETAS	75.776,77
39	OUTROS SERVIÇOS DE TERCEIROS - PESSOA JURÍDICA	6.675,26
3.3.90.39.00	OUTROS SERVIÇOS DE TERCEIROS - PESSOA JURÍDICA	6.675,26
1	Recursos do Exercício Corrente	6.675,26
500	Recursos não Vinculados de Impostos	6.675,26
0000	Não se aplica	6.675,26
300	SAÚDE - Despesas com ASPs	6.675,26
001	SAÚDE 15% - RECURSOS PRÓPRIOS	6.675,26
2116	Reforma e Implementação do Centro de Fisioterapia	129.712,50
0000	Reforma e Implementação do Centro de Fisioterapia	129.712,50
3	DESPESAS CORRENTES	77.827,50
3	OUTRAS DESPESAS CORRENTES	77.827,50
90	APLICAÇÕES DIRETAS	77.827,50
39	OUTROS SERVIÇOS DE TERCEIROS - PESSOA JURÍDICA	77.827,50
3.3.90.39.00	OUTROS SERVIÇOS DE TERCEIROS - PESSOA JURÍDICA	77.827,50
1	Recursos do Exercício Corrente	77.827,50
500	Recursos não Vinculados de Impostos	77.827,50
0000	Não se aplica	77.827,50
300	SAÚDE - Despesas com ASPs	77.827,50
001	SAÚDE 15% - RECURSOS PRÓPRIOS	77.827,50
4	DESPESAS DE CAPITAL	51.885,00
4	INVESTIMENTOS	51.885,00
90	APLICAÇÕES DIRETAS	51.885,00
52	EQUIPAMENTOS E MATERIAL PERMANENTE	51.885,00
4.4.90.52.00	EQUIPAMENTOS E MATERIAL PERMANENTE	51.885,00
1	Recursos do Exercício Corrente	51.885,00
500	Recursos não Vinculados de Impostos	51.885,00
0000	Não se aplica	51.885,00
300	SAÚDE - Despesas com ASPs	51.885,00



PREFEITURA MUNICIPAL DE CAROEBE

AV. PERIMETRAL NORTE

01614606/0001-80

Exercício: 2023

CONSOLIDAÇÃO GERAL DA DESPESA

Lei: 272, Data: 16/12/2022

CODIGO	ESPECIFICAÇÃO	DOTAÇÃO
04	FUNDO MUNICIPAL DE SAÚDE	9.411.425,79
02	PODER EXECUTIVO	9.411.425,79
0204	FUNDO MUNICIPAL DE SAÚDE	9.411.425,79
020402	SAÚDE - RECURSOS PROPRIOS 15%	2.490.957,05
2116	Reforma e Implementação do Centro de Fisioterapia	129.712,50
0000	Reforma e Implementação do Centro de Fisioterapia	129.712,50
4	DESPESAS DE CAPITAL	51.885,00
4	INVESTIMENTOS	51.885,00
90	APLICAÇÕES DIRETAS	51.885,00
52	EQUIPAMENTOS E MATERIAL PERMANENTE	51.885,00
4.4.90.52.00	EQUIPAMENTOS E MATERIAL PERMANENTE	51.885,00
1	Recursos do Exercício Corrente	51.885,00
500	Recursos não Vinculados de Impostos	51.885,00
0000	Não se aplica	51.885,00
300	SAÚDE - Despesas com ASPS	51.885,00
001	SAÚDE 15% - RECURSOS PRÓPRIOS	51.885,00
020403	GESTÃO DE CONVÊNIOS FMS	1.560.429,78
10	Saúde	1.560.429,78
301	Atenção Básica	1.560.429,78
8C 0	GESTÃO MONITORADA DA SAÚDE	1.560.429,78
1004	Aquisição de Equipamento para Und. Saúde - Atenção Básica	271.099,13
0000	Aquisição de Equipamento para Und. Saúde - Atenção Básica	271.099,13
4	DESPESAS DE CAPITAL	271.099,13
4	INVESTIMENTOS	271.099,13
90	APLICAÇÕES DIRETAS	271.099,13
52	EQUIPAMENTOS E MATERIAL PERMANENTE	271.099,13
4.4.90.52.00	EQUIPAMENTOS E MATERIAL PERMANENTE	271.099,13
1	Recursos do Exercício Corrente	271.099,13
601	Transferências Fundo a Fundo de Recursos do SUS provenientes do Govern	271.099,13
1002	Identificação das despesas com ações e serviços públicos de saúde	271.099,13
310	SAÚDE-Convênios/entidades/fundos	271.099,13
039	INVESTIMENTO ATENÇÃO BASICA	271.099,13
1014	Reforma e Manutenção de Academia de Saúde Aberta	268.493,27
0000	Reforma e Manutenção de Academia de Saúde Aberta	268.493,27
3	DESPESAS CORRENTES	144.062,08
3	OUTRAS DESPESAS CORRENTES	144.062,08
90	APLICAÇÕES DIRETAS	144.062,08



PREFEITURA MUNICIPAL DE CAROEBE

AV. PERIMETRAL NORTE

01614606/0001-80

Exercício: 2023

CONSOLIDAÇÃO GERAL DA DESPESA

Lei: 272, Data: 16/12/2022

CODIGO	ESPECIFICAÇÃO	DOTAÇÃO
04	FUNDO MUNICIPAL DE SAÚDE	9.411.425,79
02	PODER EXECUTIVO	9.411.425,79
0204	FUNDO MUNICIPAL DE SAÚDE	9.411.425,79
020403	GESTÃO DE CONVÊNIOS FMS	1.560.429,78
1014	Reforma e Manutenção de Academia de Saúde Aberta	268.493,27
0000	Reforma e Manutenção de Academia de Saúde Aberta	268.493,27
3	DESPESAS CORRENTES	144.062,08
3	OUTRAS DESPESAS CORRENTES	144.062,08
90	APLICAÇÕES DIRETAS	144.062,08
39	OUTROS SERVIÇOS DE TERCEIROS - PESSOA JURÍDICA	144.062,08
3.3.90.39.00	OUTROS SERVIÇOS DE TERCEIROS - PESSOA JURÍDICA	144.062,08
1	Recursos do Exercício Corrente	144.062,08
631	Transferências do Governo Federal referentes a Convênios e Instrumento	144.062,08
1002	Identificação das despesas com ações e serviços públicos de saúde	144.062,08
310	SAÚDE-Convênios/entidades/fundos	144.062,08
003	CONVENIO FEDERAL	144.062,08
4	DESPESAS DE CAPITAL	124.431,19
4	INVESTIMENTOS	124.431,19
90	APLICAÇÕES DIRETAS	124.431,19
51	OBRAS E INSTALAÇÕES	124.431,19
4.4.90.51.00	OBRAS E INSTALAÇÕES	124.431,19
1	Recursos do Exercício Corrente	124.431,19
631	Transferências do Governo Federal referentes a Convênios e Instrumento	124.431,19
1002	Identificação das despesas com ações e serviços públicos de saúde	124.431,19
310	SAÚDE-Convênios/entidades/fundos	124.431,19
003	CONVENIO FEDERAL	124.431,19
1017	Construção e Reforma de UBS - Atenção Básica	813.297,38
0000	Construção e Reforma de UBS - Atenção Básica	813.297,38
4	DESPESAS DE CAPITAL	813.297,38
4	INVESTIMENTOS	813.297,38
90	APLICAÇÕES DIRETAS	813.297,38
51	OBRAS E INSTALAÇÕES	802.639,68
4.4.90.51.00	OBRAS E INSTALAÇÕES	802.639,68
1	Recursos do Exercício Corrente	802.639,68
601	Transferências Fundo a Fundo de Recursos do SUS provenientes do Govern	802.639,68
1002	Identificação das despesas com ações e serviços públicos de saúde	802.639,68
310	SAÚDE-Convênios/entidades/fundos	802.639,68



PREFEITURA MUNICIPAL DE CAROEBE

AV. PERIMETRAL NORTE

01614606/0001-80

Exercício: 2023

CONSOLIDAÇÃO GERAL DA DESPESA

Lei: 272, Data: 16/12/2022

CODIGO	ESPECIFICAÇÃO	DOTAÇÃO
04	FUNDO MUNICIPAL DE SAÚDE	9.411.425,79
02	PODER EXECUTIVO	9.411.425,79
0204	FUNDO MUNICIPAL DE SAÚDE	9.411.425,79
020403	GESTÃO DE CONVÊNIOS FMS	1.560.429,78
1017	Construção e Reforma de UBS - Atenção Básica	813.297,38
0000	Construção e Reforma de UBS - Atenção Básica	813.297,38
4	DESPESAS DE CAPITAL	813.297,38
4	INVESTIMENTOS	813.297,38
90	APLICAÇÕES DIRETAS	813.297,38
51	OBRAS E INSTALAÇÕES	802.639,68
4.4.90.51.00	OBRAS E INSTALAÇÕES	802.639,68
1	Recursos do Exercício Corrente	802.639,68
601	Transferências Fundo a Fundo de Recursos do SUS provenientes do Govern	802.639,68
1002	Identificação das despesas com ações e serviços públicos de saúde	802.639,68
310	SAÚDE-Convênios/entidades/fundos	802.639,68
039	INVESTIMENTO ATENÇÃO BASICA	802.639,68
92	DESPESAS DE EXERCÍCIOS ANTERIORES	10.657,70
4.4.90.92.00	DESPESAS DE EXERCÍCIOS ANTERIORES	10.657,70
1	Recursos do Exercício Corrente	10.657,70
601	Transferências Fundo a Fundo de Recursos do SUS provenientes do Govern	10.657,70
1002	Identificação das despesas com ações e serviços públicos de saúde	10.657,70
310	SAÚDE-Convênios/entidades/fundos	10.657,70
039	INVESTIMENTO ATENÇÃO BASICA	10.657,70
1043	Implantação de Academia ao Ar Livre	51.885,00
0000	Implantação de Academia ao Ar Livre	51.885,00
4	DESPESAS DE CAPITAL	51.885,00
4	INVESTIMENTOS	51.885,00
90	APLICAÇÕES DIRETAS	51.885,00
52	EQUIPAMENTOS E MATERIAL PERMANENTE	51.885,00
4.4.90.52.00	EQUIPAMENTOS E MATERIAL PERMANENTE	51.885,00
1	Recursos do Exercício Corrente	51.885,00
500	Recursos não Vinculados de Impostos	51.885,00
0000	Não se aplica	51.885,00
300	SAÚDE - Despesas com ASPS	51.885,00
001	SAÚDE 15% - RECURSOS PRÓPRIOS	51.885,00
1044	Aquisição de Consultório Tipo II em Raio - X Odontológico	155.655,00
0000	Aquisição de Consultório Tipo II em Raio - X Odontológico	155.655,00



PREFEITURA MUNICIPAL DE CAROEBE

AV. PERIMETRAL NORTE

01614606/0001-80

Exercício: 2023

CONSOLIDAÇÃO GERAL DA DESPESA

Lei: 272, Data: 16/12/2022

CODIGO	ESPECIFICAÇÃO	DOTAÇÃO
04	FUNDO MUNICIPAL DE SAÚDE	9.411.425,79
02	PODER EXECUTIVO	9.411.425,79
0204	FUNDO MUNICIPAL DE SAÚDE	9.411.425,79
020403	GESTÃO DE CONVÊNIOS FMS	1.560.429,78
1044	Aquisição de Consultório Tipo II em Raio - X Odontológico	155.655,00
0000	Aquisição de Consultório Tipo II em Raio - X Odontológico	155.655,00
4	DESPESAS DE CAPITAL	155.655,00
4	INVESTIMENTOS	155.655,00
90	APLICAÇÕES DIRETAS	155.655,00
52	EQUIPAMENTOS E MATERIAL PERMANENTE	155.655,00
4.4.90.52.00	EQUIPAMENTOS E MATERIAL PERMANENTE	155.655,00
1	Recursos do Exercício Corrente	155.655,00
631	Transferências do Governo Federal referentes a Convênios e Instrumento	155.655,00
1002	Identificação das despesas com ações e serviços públicos de saúde	155.655,00
310	SAÚDE-Convênios/entidades/fundos	155.655,00
003	CONVENIO FEDERAL	155.655,00
03	FUNDO MUNICIPAL DE EDUCAÇÃO - FUNDEB	11.837.716,86
02	PODER EXECUTIVO	11.837.716,86
0203	FUNDO MUNICIPAL DE EDUCAÇÃO - FUNDEB	11.837.716,86
020300	FUNDO MUNICIPAL DE EDUCAÇÃO - FUNDEB	11.837.716,86
12	Educação	11.837.716,86
361	Ensino Fundamental	9.497.192,27
7500	GESTÃO DA EDUCAÇÃO BÁSICA - FUNDEB	9.497.192,27
2023	Remuneração do Magistério Ensino Fundamental - FUNDEB 70%	4.436.378,50
0000	Remuneração do Magistério Ensino Fundamental - FUNDEB 70%	4.436.378,50
3	DESPESAS CORRENTES	4.436.378,50
1	PESSOAL E ENCARGOS SOCIAIS	4.436.378,50
90	APLICAÇÕES DIRETAS	4.436.378,50
04	CONTRATAÇÃO POR TEMPO DETERMINADO	726.642,33
3.1.90.04.00	CONTRATAÇÃO POR TEMPO DETERMINADO	726.642,33
1	Recursos do Exercício Corrente	726.642,33
540	Transferências do FUNDEB - Impostos e Transferências de Impostos	726.642,33
1001	Identificação das despesas com manutenção e desenvolvimento do ensino	726.642,33
230	FUNDEB 70%	726.642,33
003	FUNDEB 70% MAGISTÉRIO FUNDAMENTAL	726.642,33
11	VENCIMENTOS E VANTAGENS FIXAS - PESSOAL CIVIL	2.874.285,47
3.1.90.11.00	VENCIMENTOS E VANTAGENS FIXAS - PESSOAL CIVIL	2.874.285,47



PREFEITURA MUNICIPAL DE CAROEBE

AV. PERIMETRAL NORTE

01614606/0001-80

Exercício: 2023

CONSOLIDAÇÃO GERAL DA DESPESA

Lei: 272, Data: 16/12/2022

CODIGO	ESPECIFICAÇÃO	DOTAÇÃO
03	FUNDO MUNICIPAL DE EDUCAÇÃO - FUNDEB	11.837.716,86
02	PODER EXECUTIVO	11.837.716,86
0203	FUNDO MUNICIPAL DE EDUCAÇÃO - FUNDEB	11.837.716,86
020300	FUNDO MUNICIPAL DE EDUCAÇÃO - FUNDEB	11.837.716,86
2023	Remuneração do Magistério Ensino Fundamental - FUNDEB 70%	4.436.378,50
0000	Remuneração do Magistério Ensino Fundamental - FUNDEB 70%	4.436.378,50
3	DESPESAS CORRENTES	4.436.378,50
1	PESSOAL E ENCARGOS SOCIAIS	4.436.378,50
90	APLICAÇÕES DIRETAS	4.436.378,50
11	VENCIMENTOS E VANTAGENS FIXAS - PESSOAL CIVIL	2.874.285,47
3.1.90.11.00	VENCIMENTOS E VANTAGENS FIXAS - PESSOAL CIVIL	2.874.285,47
1	Recursos do Exercício Corrente	2.874.285,47
540	Transferências do FUNDEB - Impostos e Transferências de Impostos	2.874.285,47
1001	Identificação das despesas com manutenção e desenvolvimento do ensino	2.874.285,47
230	FUNDEB 70%	2.874.285,47
003	FUNDEB 70% MAGISTÉRIO FUNDAMENTAL	2.874.285,47
13	OBRIGAÇÕES PATRONAIS	835.450,70
3.1.90.13.00	OBRIGAÇÕES PATRONAIS	835.450,70
1	Recursos do Exercício Corrente	835.450,70
540	Transferências do FUNDEB - Impostos e Transferências de Impostos	835.450,70
1001	Identificação das despesas com manutenção e desenvolvimento do ensino	835.450,70
230	FUNDEB 70%	835.450,70
003	FUNDEB 70% MAGISTÉRIO FUNDAMENTAL	835.450,70
2024	Remuneração Recursos Humanos Apoio Fundamental - FUNDEB 70%	894.932,45
0000	Remuneração Recursos Humanos Apoio Fundamental - FUNDEB 70%	894.932,45
3	DESPESAS CORRENTES	894.932,45
1	PESSOAL E ENCARGOS SOCIAIS	894.932,45
90	APLICAÇÕES DIRETAS	894.932,45
04	CONTRATAÇÃO POR TEMPO DETERMINADO	243.788,07
3.1.90.04.00	CONTRATAÇÃO POR TEMPO DETERMINADO	243.788,07
1	Recursos do Exercício Corrente	243.788,07
540	Transferências do FUNDEB - Impostos e Transferências de Impostos	243.788,07
1001	Identificação das despesas com manutenção e desenvolvimento do ensino	243.788,07
230	FUNDEB 70%	243.788,07
006	FUNDEB 70% - RH APOIO FUNDAMENTAL	243.788,07
11	VENCIMENTOS E VANTAGENS FIXAS - PESSOAL CIVIL	467.614,26
3.1.90.11.00	VENCIMENTOS E VANTAGENS FIXAS - PESSOAL CIVIL	467.614,26



PREFEITURA MUNICIPAL DE CAROEBE

AV. PERIMETRAL NORTE

01614606/0001-80

Exercício: 2023

CONSOLIDAÇÃO GERAL DA DESPESA

Lei: 272, Data: 16/12/2022

CODIGO		ESPECIFICAÇÃO	DOTAÇÃO
03		FUNDO MUNICIPAL DE EDUCAÇÃO - FUNDEB	11.837.716,86
02		PODER EXECUTIVO	11.837.716,86
0203		FUNDO MUNICIPAL DE EDUCAÇÃO - FUNDEB	11.837.716,86
020300		FUNDO MUNICIPAL DE EDUCAÇÃO - FUNDEB	11.837.716,86
	2024	Remuneração Recursos Humanos Apoio Fundamental - FUNDEB 70%	894.932,45
	0000	Remuneração Recursos Humanos Apoio Fundamental - FUNDEB 70%	894.932,45
	3	DESPESAS CORRENTES	894.932,45
	1	PESSOAL E ENCARGOS SOCIAIS	894.932,45
	90	APLICAÇÕES DIRETAS	894.932,45
	11	VENCIMENTOS E VANTAGENS FIXAS - PESSOAL CIVIL	467.614,26
	3.1.90.11.00	VENCIMENTOS E VANTAGENS FIXAS - PESSOAL CIVIL	467.614,26
		1 Recursos do Exercício Corrente	467.614,26
		540 Transferências do FUNDEB - Impostos e Transferências de Impostos	467.614,26
		1001 Identificação das despesas com manutenção e desenvolvimento do ensino	467.614,26
		230 FUNDEB 70%	467.614,26
		006 FUNDEB 70% - RH APOIO FUNDAMENTAL	467.614,26
	13	OBRIGAÇÕES PATRONAIS	183.530,12
	3.1.90.13.00	OBRIGAÇÕES PATRONAIS	183.530,12
		1 Recursos do Exercício Corrente	183.530,12
		540 Transferências do FUNDEB - Impostos e Transferências de Impostos	183.530,12
		1001 Identificação das despesas com manutenção e desenvolvimento do ensino	183.530,12
		230 FUNDEB 70%	183.530,12
		006 FUNDEB 70% - RH APOIO FUNDAMENTAL	183.530,12
	2025	Manutenção das Atividades do Ens. Fundamental - FUNDEB 70% APOIO	513.554,58
	0000	Manutenção das Atividades do Ens. Fundamental - FUNDEB 70% APOIO	513.554,58
	3	DESPESAS CORRENTES	513.554,58
	1	PESSOAL E ENCARGOS SOCIAIS	513.554,58
	90	APLICAÇÕES DIRETAS	513.554,58
	04	CONTRATAÇÃO POR TEMPO DETERMINADO	35.341,28
	3.1.90.04.00	CONTRATAÇÃO POR TEMPO DETERMINADO	35.341,28
		1 Recursos do Exercício Corrente	32.041,28
		540 Transferências do FUNDEB - Impostos e Transferências de Impostos	35.341,28
		1001 Identificação das despesas com manutenção e desenvolvimento do ensino	35.341,28
		260 FUNDEB - Remuneração de aplicações finan	32.041,28
		001 APLICAÇÃO FINANCEIRA 70%	32.041,28
		230 FUNDEB 70%	3.300,00
		006 FUNDEB 70% - RH APOIO FUNDAMENTAL	3.300,00
	11	VENCIMENTOS E VANTAGENS FIXAS - PESSOAL CIVIL	387.446,03



PREFEITURA MUNICIPAL DE CAROEBE

AV. PERIMETRAL NORTE

01614606/0001-80

Exercício: 2023

CONSOLIDAÇÃO GERAL DA DESPESA

Lei: 272, Data: 16/12/2022

CODIGO	ESPECIFICAÇÃO	DOTAÇÃO
03	FUNDO MUNICIPAL DE EDUCAÇÃO - FUNDEB	11.837.716,86
02	PODER EXECUTIVO	11.837.716,86
0203	FUNDO MUNICIPAL DE EDUCAÇÃO - FUNDEB	11.837.716,86
020300	FUNDO MUNICIPAL DE EDUCAÇÃO - FUNDEB	11.837.716,86
2025	Manutenção das Atividades do Ens. Fundamental - FUNDEB 70% APOIO	513.554,58
0000	Manutenção das Atividades do Ens. Fundamental - FUNDEB 70% APOIO	513.554,58
3	DESPESAS CORRENTES	513.554,58
1	PESSOAL E ENCARGOS SOCIAIS	513.554,58
90	APLICAÇÕES DIRETAS	513.554,58
11	VENCIMENTOS E VANTAGENS FIXAS - PESSOAL CIVIL	387.446,03
3.1.90.11.00	VENCIMENTOS E VANTAGENS FIXAS - PESSOAL CIVIL	387.446,03
1	Recursos do Exercício Corrente	387.446,03
540	Transferências do FUNDEB - Impostos e Transferências de Impostos	387.446,03
1001	Identificação das despesas com manutenção e desenvolvimento do ensino	387.446,03
230	FUNDEB 70%	387.446,03
006	FUNDEB 70% - RH APOIO FUNDAMENTAL	387.446,03
13	OBRIGAÇÕES PATRONAIS	90.767,27
3.1.90.13.00	OBRIGAÇÕES PATRONAIS	90.767,27
1	Recursos do Exercício Corrente	90.767,27
540	Transferências do FUNDEB - Impostos e Transferências de Impostos	90.767,27
1001	Identificação das despesas com manutenção e desenvolvimento do ensino	90.767,27
230	FUNDEB 70%	90.767,27
006	FUNDEB 70% - RH APOIO FUNDAMENTAL	90.767,27
2102	Manutenção das Atividades do Ensino Infantil - FUNDEB 30%	1.115.655,91
0000	Manutenção das Atividades do Ensino Infantil - FUNDEB 30%	1.115.655,91
3	DESPESAS CORRENTES	859.644,86
1	PESSOAL E ENCARGOS SOCIAIS	12.815,59
90	APLICAÇÕES DIRETAS	12.815,59
13	OBRIGAÇÕES PATRONAIS	12.815,59
3.1.90.13.00	OBRIGAÇÕES PATRONAIS	12.815,59
1	Recursos do Exercício Corrente	12.815,59
540	Transferências do FUNDEB - Impostos e Transferências de Impostos	12.815,59
1001	Identificação das despesas com manutenção e desenvolvimento do ensino	12.815,59
240	FUNDEB 30%	12.815,59
006	OUTRAS DESPESAS 30%	12.815,59
3	OUTRAS DESPESAS CORRENTES	846.829,27
90	APLICAÇÕES DIRETAS	846.829,27
30	MATERIAL DE CONSUMO	298.390,77



PREFEITURA MUNICIPAL DE CAROEBE

AV. PERIMETRAL NORTE

01614606/0001-80

Exercício: 2023

CONSOLIDAÇÃO GERAL DA DESPESA

Lei: 272, Data: 16/12/2022

CODIGO	ESPECIFICAÇÃO	DOTAÇÃO
03	FUNDO MUNICIPAL DE EDUCAÇÃO - FUNDEB	11.837.716,86
02	PODER EXECUTIVO	11.837.716,86
0203	FUNDO MUNICIPAL DE EDUCAÇÃO - FUNDEB	11.837.716,86
020300	FUNDO MUNICIPAL DE EDUCAÇÃO - FUNDEB	11.837.716,86
2102	Manutenção das Atividades do Ensino Infantil - FUNDEB 30%	1.115.655,91
0000	Manutenção das Atividades do Ensino Infantil - FUNDEB 30%	1.115.655,91
3	DESPESAS CORRENTES	859.644,86
3	OUTRAS DESPESAS CORRENTES	846.829,27
90	APLICAÇÕES DIRETAS	846.829,27
30	MATERIAL DE CONSUMO	298.390,77
3.3.90.30.00	MATERIAL DE CONSUMO	298.390,77
1	Recursos do Exercício Corrente	213.144,17
540	Transferências do FUNDEB - Impostos e Transferências de Impostos	213.144,17
1001	Identificação das despesas com manutenção e desenvolvimento do ensino	213.144,17
240	FUNDEB 30%	213.144,17
006	OUTRAS DESPESAS 30%	213.144,17
543	Transferências do FUNDEB - Complementação da União - VAAR	85.246,60
1001	Identificação das despesas com manutenção e desenvolvimento do ensino	85.246,60
240	FUNDEB 30%	85.246,60
007	COMPLEMENTAÇÃO VAAR	85.246,60
39	OUTROS SERVIÇOS DE TERCEIROS - PESSOA JURÍDICA	548.438,50
3.3.90.39.00	OUTROS SERVIÇOS DE TERCEIROS - PESSOA JURÍDICA	548.438,50
1	Recursos do Exercício Corrente	548.438,50
540	Transferências do FUNDEB - Impostos e Transferências de Impostos	548.438,50
1001	Identificação das despesas com manutenção e desenvolvimento do ensino	548.438,50
240	FUNDEB 30%	548.438,50
006	OUTRAS DESPESAS 30%	548.438,50
4	DESPESAS DE CAPITAL	256.011,05
4	INVESTIMENTOS	256.011,05
90	APLICAÇÕES DIRETAS	256.011,05
52	EQUIPAMENTOS E MATERIAL PERMANENTE	256.011,05
4.4.90.52.00	EQUIPAMENTOS E MATERIAL PERMANENTE	256.011,05
1	Recursos do Exercício Corrente	60.435,65
540	Transferências do FUNDEB - Impostos e Transferências de Impostos	60.435,65
1001	Identificação das despesas com manutenção e desenvolvimento do ensino	60.435,65
240	FUNDEB 30%	60.435,65
006	OUTRAS DESPESAS 30%	60.435,65
543	Transferências do FUNDEB - Complementação da União - VAAR	195.575,40



PREFEITURA MUNICIPAL DE CAROEBE

AV. PERIMETRAL NORTE

01614606/0001-80

Exercício: 2023

CONSOLIDAÇÃO GERAL DA DESPESA

Lei: 272, Data: 16/12/2022

CODIGO	ESPECIFICAÇÃO	DOTAÇÃO
03	FUNDO MUNICIPAL DE EDUCAÇÃO - FUNDEB	11.837.716,86
02	PODER EXECUTIVO	11.837.716,86
0203	FUNDO MUNICIPAL DE EDUCAÇÃO - FUNDEB	11.837.716,86
020300	FUNDO MUNICIPAL DE EDUCAÇÃO - FUNDEB	11.837.716,86
2102	Manutenção das Atividades do Ensino Infantil - FUNDEB 30%	1.115.655,91
0000	Manutenção das Atividades do Ensino Infantil - FUNDEB 30%	1.115.655,91
4	DESPESAS DE CAPITAL	256.011,05
4	INVESTIMENTOS	256.011,05
90	APLICAÇÕES DIRETAS	256.011,05
52	EQUIPAMENTOS E MATERIAL PERMANENTE	256.011,05
4.4.90.52.00	EQUIPAMENTOS E MATERIAL PERMANENTE	256.011,05
1	Recursos do Exercício Corrente	195.575,40
543	Transferências do FUNDEB - Complementação da União - VAAR	195.575,40
1001	Identificação das despesas com manutenção e desenvolvimento do ensino	195.575,40
240	FUNDEB 30%	195.575,40
007	COMPLEMENTAÇÃO VAAR	195.575,40
2112	Manutenção do Transporte Escolar - FUNDEB 30%	1.477.342,00
0000	Manutenção do Transporte Escolar - FUNDEB 30%	1.477.342,00
3	DESPESAS CORRENTES	1.477.342,00
3	OUTRAS DESPESAS CORRENTES	1.477.342,00
90	APLICAÇÕES DIRETAS	1.477.342,00
30	MATERIAL DE CONSUMO	134.901,00
3.3.90.30.00	MATERIAL DE CONSUMO	134.901,00
1	Recursos do Exercício Corrente	134.901,00
540	Transferências do FUNDEB - Impostos e Transferências de Impostos	134.901,00
1001	Identificação das despesas com manutenção e desenvolvimento do ensino	134.901,00
240	FUNDEB 30%	134.901,00
006	OUTRAS DESPESAS 30%	134.901,00
39	OUTROS SERVIÇOS DE TERCEIROS - PESSOA JURÍDICA	1.342.441,00
3.3.90.39.00	OUTROS SERVIÇOS DE TERCEIROS - PESSOA JURÍDICA	1.342.441,00
1	Recursos do Exercício Corrente	1.342.441,00
540	Transferências do FUNDEB - Impostos e Transferências de Impostos	1.342.441,00
1001	Identificação das despesas com manutenção e desenvolvimento do ensino	1.342.441,00
240	FUNDEB 30%	1.342.441,00
006	OUTRAS DESPESAS 30%	1.342.441,00
2123	MANUTENÇÃO DO ENSINO FUNDAMENTAL FUNDEB 30%	1.059.328,83
0000	MANUTENÇÃO DO ENSINO FUNDAMENTAL FUNDEB 30%	1.059.328,83



PREFEITURA MUNICIPAL DE CAROEBE

AV. PERIMETRAL NORTE

01614606/0001-80

Exercício: 2023

CONSOLIDAÇÃO GERAL DA DESPESA

Lei: 272, Data: 16/12/2022

CODIGO	ESPECIFICAÇÃO	DOTAÇÃO
03	FUNDO MUNICIPAL DE EDUCAÇÃO - FUNDEB	11.837.716,86
02	PODER EXECUTIVO	11.837.716,86
0203	FUNDO MUNICIPAL DE EDUCAÇÃO - FUNDEB	11.837.716,86
020300	FUNDO MUNICIPAL DE EDUCAÇÃO - FUNDEB	11.837.716,86
2123	MANUTENÇÃO DO ENSINO FUNDAMENTAL FUNDEB 30%	1.059.328,83
0000	MANUTENÇÃO DO ENSINO FUNDAMENTAL FUNDEB 30%	1.059.328,83
3	DESPESAS CORRENTES	720.767,96
3	OUTRAS DESPESAS CORRENTES	720.767,96
90	APLICAÇÕES DIRETAS	720.767,96
30	MATERIAL DE CONSUMO	387.017,96
3.3.90.30.00	MATERIAL DE CONSUMO	387.017,96
1	Recursos do Exercício Corrente	387.017,96
540	Transferências do FUNDEB - Impostos e Transferências de Impostos	387.017,96
1001	Identificação das despesas com manutenção e desenvolvimento do ensino	387.017,96
240	FUNDEB 30%	387.017,96
006	OUTRAS DESPESAS 30%	387.017,96
39	OUTROS SERVIÇOS DE TERCEIROS - PESSOA JURÍDICA	223.750,00
3.3.90.39.00	OUTROS SERVIÇOS DE TERCEIROS - PESSOA JURÍDICA	223.750,00
1	Recursos do Exercício Corrente	223.750,00
540	Transferências do FUNDEB - Impostos e Transferências de Impostos	223.750,00
1001	Identificação das despesas com manutenção e desenvolvimento do ensino	223.750,00
240	FUNDEB 30%	223.750,00
006	OUTRAS DESPESAS 30%	223.750,00
47	OBRIGAÇÕES TRIBUTÁRIAS E CONTRIBUTIVAS	110.000,00
3.3.90.47.00	OBRIGAÇÕES TRIBUTÁRIAS E CONTRIBUTIVAS	110.000,00
1	Recursos do Exercício Corrente	110.000,00
540	Transferências do FUNDEB - Impostos e Transferências de Impostos	110.000,00
1001	Identificação das despesas com manutenção e desenvolvimento do ensino	110.000,00
240	FUNDEB 30%	110.000,00
006	OUTRAS DESPESAS 30%	110.000,00
4	DESPESAS DE CAPITAL	338.560,87
4	INVESTIMENTOS	338.560,87
90	APLICAÇÕES DIRETAS	338.560,87
52	EQUIPAMENTOS E MATERIAL PERMANENTE	338.560,87
4.4.90.52.00	EQUIPAMENTOS E MATERIAL PERMANENTE	338.560,87
1	Recursos do Exercício Corrente	21.360,87
540	Transferências do FUNDEB - Impostos e Transferências de Impostos	338.560,87
1001	Identificação das despesas com manutenção e desenvolvimento do ensino	338.560,87



PREFEITURA MUNICIPAL DE CAROEBE

AV. PERIMETRAL NORTE

01614606/0001-80

Exercício: 2023

CONSOLIDAÇÃO GERAL DA DESPESA

Lei: 272, Data: 16/12/2022

CODIGO	ESPECIFICAÇÃO	DOTAÇÃO
03	FUNDO MUNICIPAL DE EDUCAÇÃO - FUNDEB	11.837.716,86
02	PODER EXECUTIVO	11.837.716,86
0203	FUNDO MUNICIPAL DE EDUCAÇÃO - FUNDEB	11.837.716,86
020300	FUNDO MUNICIPAL DE EDUCAÇÃO - FUNDEB	11.837.716,86
2123	MANUTENÇÃO DO ENSINO FUNDAMENTAL FUNDEB 30%	1.059.328,83
0000	MANUTENÇÃO DO ENSINO FUNDAMENTAL FUNDEB 30%	1.059.328,83
4	DESPESAS DE CAPITAL	338.560,87
4	INVESTIMENTOS	338.560,87
90	APLICAÇÕES DIRETAS	338.560,87
52	EQUIPAMENTOS E MATERIAL PERMANENTE	338.560,87
4.4.90.52.00	EQUIPAMENTOS E MATERIAL PERMANENTE	338.560,87
1	Recursos do Exercício Corrente	21.360,87
540	Transferências do FUNDEB - Impostos e Transferências de Impostos	338.560,87
1001	Identificação das despesas com manutenção e desenvolvimento do ensino	338.560,87
260	FUNDEB - Remuneração de aplicações finan	21.360,87
002	APLICAÇÃO FINANCERA 30%	21.360,87
240	FUNDEB 30%	317.200,00
006	OUTRAS DESPESAS 30%	317.200,00
365	Educação Infantil	2.340.524,59
7500	GESTÃO DA EDUCAÇÃO BÁSICA - FUNDEB	2.340.524,59
2026	Remuneração do Magistério Ensino Infantil - FUNDEB 70%	2.149.828,15
0000	Remuneração do Magistério Ensino Infantil - FUNDEB 70%	2.149.828,15
3	DESPESAS CORRENTES	2.149.828,15
1	PESSOAL E ENCARGOS SOCIAIS	2.149.828,15
90	APLICAÇÕES DIRETAS	2.149.828,15
04	CONTRATAÇÃO POR TEMPO DETERMINADO	116.394,30
3.1.90.04.00	CONTRATAÇÃO POR TEMPO DETERMINADO	116.394,30
1	Recursos do Exercício Corrente	116.394,30
540	Transferências do FUNDEB - Impostos e Transferências de Impostos	116.394,30
1001	Identificação das despesas com manutenção e desenvolvimento do ensino	116.394,30
230	FUNDEB 70%	116.394,30
004	FUNDEB 70% - MAGISTÉRIO INFANTIL	116.394,30
11	VENCIMENTOS E VANTAGENS FIXAS - PESSOAL CIVIL	1.628.971,40
3.1.90.11.00	VENCIMENTOS E VANTAGENS FIXAS - PESSOAL CIVIL	1.628.971,40
1	Recursos do Exercício Corrente	1.628.971,40
540	Transferências do FUNDEB - Impostos e Transferências de Impostos	1.628.971,40



PREFEITURA MUNICIPAL DE CAROEBE

AV. PERIMETRAL NORTE

01614606/0001-80

Exercício: 2023

CONSOLIDAÇÃO GERAL DA DESPESA

Lei: 272, Data: 16/12/2022

CODIGO	ESPECIFICAÇÃO	DOTAÇÃO
03	FUNDO MUNICIPAL DE EDUCAÇÃO - FUNDEB	11.837.716,86
02	PODER EXECUTIVO	11.837.716,86
0203	FUNDO MUNICIPAL DE EDUCAÇÃO - FUNDEB	11.837.716,86
020300	FUNDO MUNICIPAL DE EDUCAÇÃO - FUNDEB	11.837.716,86
2026	Remuneração do Magistério Ensino Infantil - FUNDEB 70%	2.149.828,15
0000	Remuneração do Magistério Ensino Infantil - FUNDEB 70%	2.149.828,15
3	DESPESAS CORRENTES	2.149.828,15
1	PESSOAL E ENCARGOS SOCIAIS	2.149.828,15
90	APLICAÇÕES DIRETAS	2.149.828,15
11	VENCIMENTOS E VANTAGENS FIXAS - PESSOAL CIVIL	1.628.971,40
3.1.90.11.00	VENCIMENTOS E VANTAGENS FIXAS - PESSOAL CIVIL	1.628.971,40
1	Recursos do Exercício Corrente	1.628.971,40
540	Transferências do FUNDEB - Impostos e Transferências de Impostos	1.628.971,40
1001	Identificação das despesas com manutenção e desenvolvimento do ensino	1.628.971,40
230	FUNDEB 70%	1.628.971,40
004	FUNDEB 70% - MAGISTÉRIO INFANTIL	1.628.971,40
13	OBRIGAÇÕES PATRONAIS	404.462,45
3.1.90.13.00	OBRIGAÇÕES PATRONAIS	404.462,45
1	Recursos do Exercício Corrente	404.462,45
540	Transferências do FUNDEB - Impostos e Transferências de Impostos	404.462,45
1001	Identificação das despesas com manutenção e desenvolvimento do ensino	404.462,45
230	FUNDEB 70%	404.462,45
004	FUNDEB 70% - MAGISTÉRIO INFANTIL	404.462,45
2027	Remuneração do Recrusos Humanos Apoio Educ. Infantil - FUNDEB 3%	62.421,44
0000	Remuneração do Recrusos Humanos Apoio Educ. Infantil - FUNDEB 3%	62.421,44
3	DESPESAS CORRENTES	62.421,44
1	PESSOAL E ENCARGOS SOCIAIS	62.421,44
90	APLICAÇÕES DIRETAS	62.421,44
04	CONTRATAÇÃO POR TEMPO DETERMINADO	17.668,89
3.1.90.04.00	CONTRATAÇÃO POR TEMPO DETERMINADO	17.668,89
1	Recursos do Exercício Corrente	17.668,89
540	Transferências do FUNDEB - Impostos e Transferências de Impostos	17.668,89
1001	Identificação das despesas com manutenção e desenvolvimento do ensino	17.668,89
240	FUNDEB 30%	17.668,89
006	OUTRAS DESPESAS 30%	17.668,89
11	VENCIMENTOS E VANTAGENS FIXAS - PESSOAL CIVIL	33.496,33
3.1.90.11.00	VENCIMENTOS E VANTAGENS FIXAS - PESSOAL CIVIL	33.496,33



PREFEITURA MUNICIPAL DE CAROEBE

AV. PERIMETRAL NORTE

01614606/0001-80

Exercício: 2023

CONSOLIDAÇÃO GERAL DA DESPESA

Lei: 272, Data: 16/12/2022

CODIGO	ESPECIFICAÇÃO	DOTAÇÃO
03	FUNDO MUNICIPAL DE EDUCAÇÃO - FUNDEB	11.837.716,86
02	PODER EXECUTIVO	11.837.716,86
0203	FUNDO MUNICIPAL DE EDUCAÇÃO - FUNDEB	11.837.716,86
020300	FUNDO MUNICIPAL DE EDUCAÇÃO - FUNDEB	11.837.716,86
2027	Remuneração do Recursos Humanos Apoio Educ. Infantil - FUNDEB 3%	62.421,44
0000	Remuneração do Recursos Humanos Apoio Educ. Infantil - FUNDEB 3%	62.421,44
3	DESPESAS CORRENTES	62.421,44
1	PESSOAL E ENCARGOS SOCIAIS	62.421,44
90	APLICAÇÕES DIRETAS	62.421,44
11	VENCIMENTOS E VANTAGENS FIXAS - PESSOAL CIVIL	33.496,33
3.1.90.11.00	VENCIMENTOS E VANTAGENS FIXAS - PESSOAL CIVIL	33.496,33
1	Recursos do Exercício Corrente	33.496,33
540	Transferências do FUNDEB - Impostos e Transferências de Impostos	33.496,33
1001	Identificação das despesas com manutenção e desenvolvimento do ensino	33.496,33
240	FUNDEB 30%	33.496,33
006	OUTRAS DESPESAS 30%	33.496,33
13	OBRIGAÇÕES PATRONAIS	11.256,22
3.1.90.13.00	OBRIGAÇÕES PATRONAIS	11.256,22
1	Recursos do Exercício Corrente	11.256,22
540	Transferências do FUNDEB - Impostos e Transferências de Impostos	11.256,22
1001	Identificação das despesas com manutenção e desenvolvimento do ensino	11.256,22
240	FUNDEB 30%	11.256,22
006	OUTRAS DESPESAS 30%	11.256,22
2124	Complementação VAAT FUNDEB 30%	128.275,00
0000	Complementação VAAT FUNDEB 30%	128.275,00
3	DESPESAS CORRENTES	128.275,00
3	OUTRAS DESPESAS CORRENTES	128.275,00
90	APLICAÇÕES DIRETAS	128.275,00
30	MATERIAL DE CONSUMO	57.054,50
3.3.90.30.00	MATERIAL DE CONSUMO	57.054,50
1	Recursos do Exercício Corrente	57.054,50
542	Transferências do FUNDEB - Complementação da União - VAAT	57.054,50
1001	Identificação das despesas com manutenção e desenvolvimento do ensino	57.054,50
240	FUNDEB 30%	57.054,50
005	COMPLEMENTAÇÃO VAAT	57.054,50
39	OUTROS SERVIÇOS DE TERCEIROS - PESSOA JURÍDICA	71.220,50
3.3.90.39.00	OUTROS SERVIÇOS DE TERCEIROS - PESSOA JURÍDICA	71.220,50



PREFEITURA MUNICIPAL DE CAROEBE

AV. PERIMETRAL NORTE

01614606/0001-80

Exercício: 2023

CONSOLIDAÇÃO GERAL DA DESPESA

Lei: 272, Data: 16/12/2022

CODIGO	ESPECIFICAÇÃO	DOTAÇÃO
03	FUNDO MUNICIPAL DE EDUCAÇÃO - FUNDEB	11.837.716,86
02	PODER EXECUTIVO	11.837.716,86
0203	FUNDO MUNICIPAL DE EDUCAÇÃO - FUNDEB	11.837.716,86
020300	FUNDO MUNICIPAL DE EDUCAÇÃO - FUNDEB	11.837.716,86
2124	Complementação VAAT FUNDEB 30%	128.275,00
0000	Complementação VAAT FUNDEB 30%	128.275,00
3	DESPESAS CORRENTES	128.275,00
3	OUTRAS DESPESAS CORRENTES	128.275,00
90	APLICAÇÕES DIRETAS	128.275,00
39	OUTROS SERVIÇOS DE TERCEIROS - PESSOA JURÍDICA	71.220,50
3.3.90.39.00	OUTROS SERVIÇOS DE TERCEIROS - PESSOA JURÍDICA	71.220,50
1	Recursos do Exercício Corrente	71.220,50
542	Transferências do FUNDEB - Complementação da União - VAAT	71.220,50
1001	Identificação das despesas com manutenção e desenvolvimento do ensino	71.220,50
240	FUNDEB 30%	71.220,50
005	COMPLEMENTAÇÃO VAAT	71.220,50
02	PREFEITURA MUNICIPAL DO CAROEBE	20.146.298,82
02	PODER EXECUTIVO	19.301.630,72
0201	GABINETE CIVIL	596.331,50
020100	GABINETE DO PREFEITO	507.632,02
04	Administração	507.632,02
122	Administração Geral	507.632,02
2000	GESTÃO DO GABINETE CIVIL	507.632,02
2002	Manutenção e Funcionamento do Gabinete do Prefeito	471.457,08
0000	Manutenção e Funcionamento do Gabinete do Prefeito	471.457,08
3	DESPESAS CORRENTES	471.457,08
1	PESSOAL E ENCARGOS SOCIAIS	425.983,50
90	APLICAÇÕES DIRETAS	425.983,50
04	CONTRATAÇÃO POR TEMPO DETERMINADO	349.166,81
3.1.90.04.00	CONTRATAÇÃO POR TEMPO DETERMINADO	349.166,81
1	Recursos do Exercício Corrente	349.166,81
500	Recursos não Vinculados de Impostos	349.166,81
0000	Não se aplica	349.166,81
100	GERAL	349.166,81
021	GABINETE DO PREFEITO	349.166,81
13	OBRIGAÇÕES PATRONAIS	76.816,69
3.1.90.13.00	OBRIGAÇÕES PATRONAIS	76.816,69



PREFEITURA MUNICIPAL DE CAROEBE

AV. PERIMETRAL NORTE

01614606/0001-80

Exercício: 2023

CONSOLIDAÇÃO GERAL DA DESPESA

Lei: 272, Data: 16/12/2022

CODIGO	ESPECIFICAÇÃO	DOTAÇÃO
02	PREFEITURA MUNICIPAL DO CAROEBE	20.146.298,82
02	PODER EXECUTIVO	19.301.630,72
0201	GABINETE CIVIL	596.331,50
020100	GABINETE DO PREFEITO	507.632,02
2002	Manutenção e Funcionamento do Gabinete do Prefeito	471.457,08
0000	Manutenção e Funcionamento do Gabinete do Prefeito	471.457,08
3	DESPESAS CORRENTES	471.457,08
1	PESSOAL E ENCARGOS SOCIAIS	425.983,50
90	APLICAÇÕES DIRETAS	425.983,50
13	OBRIGAÇÕES PATRONAIS	76.816,69
3.1.90.13.00	OBRIGAÇÕES PATRONAIS	76.816,69
1	Recursos do Exercício Corrente	76.816,69
500	Recursos não Vinculados de Impostos	76.816,69
0000	Não se aplica	76.816,69
100	GERAL	76.816,69
021	GABINETE DO PREFEITO	76.816,69
3	OUTRAS DESPESAS CORRENTES	45.473,58
90	APLICAÇÕES DIRETAS	45.473,58
14	DIÁRIAS - CIVIL	6.675,26
3.3.90.14.00	DIÁRIAS - CIVIL	6.675,26
1	Recursos do Exercício Corrente	6.675,26
500	Recursos não Vinculados de Impostos	6.675,26
0000	Não se aplica	6.675,26
100	GERAL	6.675,26
021	GABINETE DO PREFEITO	6.675,26
30	MATERIAL DE CONSUMO	18.772,52
3.3.90.30.00	MATERIAL DE CONSUMO	18.772,52
1	Recursos do Exercício Corrente	18.772,52
500	Recursos não Vinculados de Impostos	18.772,52
0000	Não se aplica	18.772,52
100	GERAL	18.772,52
021	GABINETE DO PREFEITO	18.772,52
36	OUTROS SERVIÇOS DE TERCEIROS - PESSOA FÍSICA	6.675,26
3.3.90.36.00	OUTROS SERVIÇOS DE TERCEIROS - PESSOA FÍSICA	6.675,26
1	Recursos do Exercício Corrente	6.675,26
500	Recursos não Vinculados de Impostos	6.675,26
0000	Não se aplica	6.675,26
100	GERAL	6.675,26



PREFEITURA MUNICIPAL DE CAROEBE

AV. PERIMETRAL NORTE

01614606/0001-80

Exercício: 2023

CONSOLIDAÇÃO GERAL DA DESPESA

Lei: 272, Data: 16/12/2022

CODIGO	ESPECIFICAÇÃO	DOTAÇÃO
02	PREFEITURA MUNICIPAL DO CAROEBE	20.146.298,82
02	PODER EXECUTIVO	19.301.630,72
0201	GABINETE CIVIL	596.331,50
020100	GABINETE DO PREFEITO	507.632,02
2002	Manutenção e Funcionamento do Gabinete do Prefeito	471.457,08
0000	Manutenção e Funcionamento do Gabinete do Prefeito	471.457,08
3	DESPESAS CORRENTES	471.457,08
3	OUTRAS DESPESAS CORRENTES	45.473,58
90	APLICAÇÕES DIRETAS	45.473,58
36	OUTROS SERVIÇOS DE TERCEIROS - PESSOA FÍSICA	6.675,26
3.3.90.36.00	OUTROS SERVIÇOS DE TERCEIROS - PESSOA FÍSICA	6.675,26
1	Recursos do Exercício Corrente	6.675,26
500	Recursos não Vinculados de Impostos	6.675,26
0000	Não se aplica	6.675,26
100	GERAL	6.675,26
021	GABINETE DO PREFEITO	6.675,26
39	OUTROS SERVIÇOS DE TERCEIROS - PESSOA JURÍDICA	13.350,54
3.3.90.39.00	OUTROS SERVIÇOS DE TERCEIROS - PESSOA JURÍDICA	13.350,54
1	Recursos do Exercício Corrente	13.350,54
500	Recursos não Vinculados de Impostos	13.350,54
0000	Não se aplica	13.350,54
100	GERAL	13.350,54
021	GABINETE DO PREFEITO	13.350,54
2003	Homenagens, Recepções e Hospedagens	11.546,66
0000	Homenagens, recepções e hospedagens	11.546,66
3	DESPESAS CORRENTES	11.546,66
3	OUTRAS DESPESAS CORRENTES	11.546,66
90	APLICAÇÕES DIRETAS	11.546,66
30	MATERIAL DE CONSUMO	3.795,90
3.3.90.30.00	MATERIAL DE CONSUMO	3.795,90
1	Recursos do Exercício Corrente	3.795,90
500	Recursos não Vinculados de Impostos	3.795,90
0000	Não se aplica	3.795,90
100	GERAL	3.795,90
021	GABINETE DO PREFEITO	3.795,90
36	OUTROS SERVIÇOS DE TERCEIROS - PESSOA FÍSICA	3.745,59
3.3.90.36.00	OUTROS SERVIÇOS DE TERCEIROS - PESSOA FÍSICA	3.745,59



PREFEITURA MUNICIPAL DE CAROEBE

AV. PERIMETRAL NORTE

01614606/0001-80

Exercício: 2023

CONSOLIDAÇÃO GERAL DA DESPESA

Lei: 272, Data: 16/12/2022

CODIGO	ESPECIFICAÇÃO	DOTAÇÃO
02	PREFEITURA MUNICIPAL DO CAROEBE	20.146.298,82
02	PODER EXECUTIVO	19.301.630,72
0201	GABINETE CIVIL	596.331,50
020100	GABINETE DO PREFEITO	507.632,02
2003	Homenagens, Recepções e Hospedagens	11.546,66
0000	Homenagens, recepções e hospedagens	11.546,66
3	DESPESAS CORRENTES	11.546,66
3	OUTRAS DESPESAS CORRENTES	11.546,66
90	APLICAÇÕES DIRETAS	11.546,66
36	OUTROS SERVIÇOS DE TERCEIROS - PESSOA FÍSICA	3.745,59
3.3.90.36.00	OUTROS SERVIÇOS DE TERCEIROS - PESSOA FÍSICA	3.745,59
1	Recursos do Exercício Corrente	3.745,59
500	Recursos não Vinculados de Impostos	3.745,59
0000	Não se aplica	3.745,59
100	GERAL	3.745,59
021	GABINETE DO PREFEITO	3.745,59
39	OUTROS SERVIÇOS DE TERCEIROS - PESSOA JURÍDICA	4.005,17
3.3.90.39.00	OUTROS SERVIÇOS DE TERCEIROS - PESSOA JURÍDICA	4.005,17
1	Recursos do Exercício Corrente	4.005,17
500	Recursos não Vinculados de Impostos	4.005,17
0000	Não se aplica	4.005,17
100	GERAL	4.005,17
021	GABINETE DO PREFEITO	4.005,17
2087	Manutenção e Gestão do Conselho Municipal da Cidade	12.314,14
0000	Manutenção e Gestão do Conselho Municipal da Cidade	12.314,14
3	DESPESAS CORRENTES	12.314,14
3	OUTRAS DESPESAS CORRENTES	12.314,14
90	APLICAÇÕES DIRETAS	12.314,14
14	DIÁRIAS - CIVIL	2.968,77
3.3.90.14.00	DIÁRIAS - CIVIL	2.968,77
1	Recursos do Exercício Corrente	2.968,77
500	Recursos não Vinculados de Impostos	2.968,77
0000	Não se aplica	2.968,77
100	GERAL	2.968,77
021	GABINETE DO PREFEITO	2.968,77
30	MATERIAL DE CONSUMO	2.670,11
3.3.90.30.00	MATERIAL DE CONSUMO	2.670,11



PREFEITURA MUNICIPAL DE CAROEBE

AV. PERIMETRAL NORTE

01614606/0001-80

Exercício: 2023

CONSOLIDAÇÃO GERAL DA DESPESA

Lei: 272, Data: 16/12/2022

CODIGO	ESPECIFICAÇÃO	DOTAÇÃO
02	PREFEITURA MUNICIPAL DO CAROEBE	20.146.298,82
02	PODER EXECUTIVO	19.301.630,72
0201	GABINETE CIVIL	596.331,50
020100	GABINETE DO PREFEITO	507.632,02
2087	Manutenção e Gestão do Conselho Municipal da Cidade	12.314,14
0000	Manutenção e Gestão do Conselho Municipal da Cidade	12.314,14
3	DESPESAS CORRENTES	12.314,14
3	OUTRAS DESPESAS CORRENTES	12.314,14
90	APLICAÇÕES DIRETAS	12.314,14
30	MATERIAL DE CONSUMO	2.670,11
3.3.90.30.00	MATERIAL DE CONSUMO	2.670,11
1	Recursos do Exercício Corrente	2.670,11
500	Recursos não Vinculados de Impostos	2.670,11
0000	Não se aplica	2.670,11
100	GERAL	2.670,11
021	GABINETE DO PREFEITO	2.670,11
36	OUTROS SERVIÇOS DE TERCEIROS - PESSOA FÍSICA	3.337,63
3.3.90.36.00	OUTROS SERVIÇOS DE TERCEIROS - PESSOA FÍSICA	3.337,63
1	Recursos do Exercício Corrente	3.337,63
500	Recursos não Vinculados de Impostos	3.337,63
0000	Não se aplica	3.337,63
100	GERAL	3.337,63
021	GABINETE DO PREFEITO	3.337,63
39	OUTROS SERVIÇOS DE TERCEIROS - PESSOA JURÍDICA	3.337,63
3.3.90.39.00	OUTROS SERVIÇOS DE TERCEIROS - PESSOA JURÍDICA	3.337,63
1	Recursos do Exercício Corrente	3.337,63
500	Recursos não Vinculados de Impostos	3.337,63
0000	Não se aplica	3.337,63
100	GERAL	3.337,63
021	GABINETE DO PREFEITO	3.337,63
2088	Realização de Conferências Municipais	12.314,14
0000	Realização de Conferências Municipais	12.314,14
3	DESPESAS CORRENTES	12.314,14
3	OUTRAS DESPESAS CORRENTES	12.314,14
90	APLICAÇÕES DIRETAS	12.314,14
14	DIÁRIAS - CIVIL	2.851,77
3.3.90.14.00	DIÁRIAS - CIVIL	2.851,77



PREFEITURA MUNICIPAL DE CAROEBE

AV. PERIMETRAL NORTE

01614606/0001-80

Exercício: 2023

CONSOLIDAÇÃO GERAL DA DESPESA

Lei: 272, Data: 16/12/2022

CODIGO	ESPECIFICAÇÃO	DOTAÇÃO
02	PREFEITURA MUNICIPAL DO CAROEBE	20.146.298,82
02	PODER EXECUTIVO	19.301.630,72
0201	GABINETE CIVIL	596.331,50
020100	GABINETE DO PREFEITO	507.632,02
2088	Realização de Conferências Municipais	12.314,14
0000	Realização de Conferências Municipais	12.314,14
3	DESPESAS CORRENTES	12.314,14
3	OUTRAS DESPESAS CORRENTES	12.314,14
90	APLICAÇÕES DIRETAS	12.314,14
14	DIÁRIAS - CIVIL	2.851,77
3.3.90.14.00	DIÁRIAS - CIVIL	2.851,77
1	Recursos do Exercício Corrente	2.851,77
500	Recursos não Vinculados de Impostos	2.851,77
0000	Não se aplica	2.851,77
100	GERAL	2.851,77
021	GABINETE DO PREFEITO	2.851,77
30	MATERIAL DE CONSUMO	2.787,11
3.3.90.30.00	MATERIAL DE CONSUMO	2.787,11
1	Recursos do Exercício Corrente	2.787,11
500	Recursos não Vinculados de Impostos	2.787,11
0000	Não se aplica	2.787,11
100	GERAL	2.787,11
021	GABINETE DO PREFEITO	2.787,11
36	OUTROS SERVIÇOS DE TERCEIROS - PESSOA FÍSICA	3.337,63
3.3.90.36.00	OUTROS SERVIÇOS DE TERCEIROS - PESSOA FÍSICA	3.337,63
1	Recursos do Exercício Corrente	3.337,63
500	Recursos não Vinculados de Impostos	3.337,63
0000	Não se aplica	3.337,63
100	GERAL	3.337,63
021	GABINETE DO PREFEITO	3.337,63
39	OUTROS SERVIÇOS DE TERCEIROS - PESSOA JURÍDICA	3.337,63
3.3.90.39.00	OUTROS SERVIÇOS DE TERCEIROS - PESSOA JURÍDICA	3.337,63
1	Recursos do Exercício Corrente	3.337,63
500	Recursos não Vinculados de Impostos	3.337,63
0000	Não se aplica	3.337,63
100	GERAL	3.337,63
021	GABINETE DO PREFEITO	3.337,63
020101	MANUTENÇÃO DA PROCURADORIA	28.866,64



PREFEITURA MUNICIPAL DE CAROEBE

AV. PERIMETRAL NORTE

01614606/0001-80

Exercício: 2023

CONSOLIDAÇÃO GERAL DA DESPESA

Lei: 272, Data: 16/12/2022

CODIGO	ESPECIFICAÇÃO	DOTAÇÃO
02	PREFEITURA MUNICIPAL DO CAROEBE	20.146.298,82
02	PODER EXECUTIVO	19.301.630,72
0201	GABINETE CIVIL	596.331,50
020101	MANUTENÇÃO DA PROCURADORIA	28.866,64
04	Administração	28.866,64
122	Administração Geral	28.866,64
2C 0	GESTÃO DO GABINETE CIVIL	28.866,64
2004	Manutenção da Assessoria Jurídica	28.866,64
0000	Manutenção da Assessoria Jurídica	28.866,64
3	DESPESAS CORRENTES	28.866,64
3	OUTRAS DESPESAS CORRENTES	28.866,64
90	APLICAÇÕES DIRETAS	28.866,64
30	MATERIAL DE CONSUMO	8.082,52
3.3.90.30.00	MATERIAL DE CONSUMO	8.082,52
1	Recursos do Exercício Corrente	8.082,52
500	Recursos não Vinculados de Impostos	8.082,52
0000	Não se aplica	8.082,52
100	GERAL	8.082,52
022	MANUT. DA PROCURADORIA	8.082,52
36	OUTROS SERVIÇOS DE TERCEIROS - PESSOA FÍSICA	8.082,52
3.3.90.36.00	OUTROS SERVIÇOS DE TERCEIROS - PESSOA FÍSICA	8.082,52
1	Recursos do Exercício Corrente	8.082,52
500	Recursos não Vinculados de Impostos	8.082,52
0000	Não se aplica	8.082,52
100	GERAL	8.082,52
022	MANUT. DA PROCURADORIA	8.082,52
39	OUTROS SERVIÇOS DE TERCEIROS - PESSOA JURÍDICA	12.701,60
3.3.90.39.00	OUTROS SERVIÇOS DE TERCEIROS - PESSOA JURÍDICA	12.701,60
1	Recursos do Exercício Corrente	12.701,60
500	Recursos não Vinculados de Impostos	12.701,60
0000	Não se aplica	12.701,60
100	GERAL	12.701,60
022	MANUT. DA PROCURADORIA	12.701,60
020102	MANUTENÇÃO DO CONTROLE INTERNO	31.901,95
04	Administração	31.901,95
122	Administração Geral	31.901,95
2000	GESTÃO DO GABINETE CIVIL	31.901,95



PREFEITURA MUNICIPAL DE CAROEBE

AV. PERIMETRAL NORTE

01614606/0001-80

Exercício: 2023

CONSOLIDAÇÃO GERAL DA DESPESA

Lei: 272, Data: 16/12/2022

CODIGO	ESPECIFICAÇÃO	DOTAÇÃO
02	PREFEITURA MUNICIPAL DO CAROEBE	20.146.298,82
02	PODER EXECUTIVO	19.301.630,72
0201	GABINETE CIVIL	596.331,50
020102	MANUTENÇÃO DO CONTROLE INTERNO	31.901,95
2057	Manutenção do Controle Interno	31.901,95
0000	Manutenção do Controle Interno	31.901,95
3	DESPESAS CORRENTES	31.901,95
3	OUTRAS DESPESAS CORRENTES	31.901,95
90	APLICAÇÕES DIRETAS	31.901,95
30	MATERIAL DE CONSUMO	15.962,62
3.3.90.30.00	MATERIAL DE CONSUMO	15.962,62
1	Recursos do Exercício Corrente	15.962,62
500	Recursos não Vinculados de Impostos	15.962,62
0000	Não se aplica	15.962,62
100	GERAL	15.962,62
023	CONTROLE INTERNO	15.962,62
36	OUTROS SERVIÇOS DE TERCEIROS - PESSOA FÍSICA	5.947,07
3.3.90.36.00	OUTROS SERVIÇOS DE TERCEIROS - PESSOA FÍSICA	5.947,07
1	Recursos do Exercício Corrente	5.947,07
500	Recursos não Vinculados de Impostos	5.947,07
0000	Não se aplica	5.947,07
100	GERAL	5.947,07
023	CONTROLE INTERNO	5.947,07
39	OUTROS SERVIÇOS DE TERCEIROS - PESSOA JURÍDICA	9.992,26
3.3.90.39.00	OUTROS SERVIÇOS DE TERCEIROS - PESSOA JURÍDICA	9.992,26
1	Recursos do Exercício Corrente	9.992,26
500	Recursos não Vinculados de Impostos	9.992,26
0000	Não se aplica	9.992,26
100	GERAL	9.992,26
023	CONTROLE INTERNO	9.992,26
020103	MANUTENÇÃO DA OUVIDORIA	27.930,89
04	Administração	27.930,89
122	Administração Geral	27.930,89
2000	GESTÃO DO GABINETE CIVIL	27.930,89
2046	Manutenção da Ouvidoria	27.930,89
0000	Manutenção da Ouvidoria	27.930,89
3	DESPESAS CORRENTES	27.930,89



PREFEITURA MUNICIPAL DE CAROEBE

AV. PERIMETRAL NORTE

01614606/0001-80

Exercício: 2023

CONSOLIDAÇÃO GERAL DA DESPESA

Lei: 272, Data: 16/12/2022

CODIGO	ESPECIFICAÇÃO	DOTAÇÃO
02	PREFEITURA MUNICIPAL DO CAROEBE	20.146.298,82
02	PODER EXECUTIVO	19.301.630,72
0201	GABINETE CIVIL	596.331,50
020103	MANUTENÇÃO DA OUVIDORIA	27.930,89
2046	Manutenção da Ouvidoria	27.930,89
0000	Manutenção da Ouvidoria	27.930,89
3	DESPESAS CORRENTES	27.930,89
3	OUTRAS DESPESAS CORRENTES	27.930,89
90	APLICAÇÕES DIRETAS	27.930,89
30	MATERIAL DE CONSUMO	7.043,91
3.3.90.30.00	MATERIAL DE CONSUMO	7.043,91
1	Recursos do Exercício Corrente	7.043,91
500	Recursos não Vinculados de Impostos	7.043,91
0000	Não se aplica	7.043,91
100	GERAL	7.043,91
024	OUVIDORIA	7.043,91
36	OUTROS SERVIÇOS DE TERCEIROS - PESSOA FÍSICA	8.185,38
3.3.90.36.00	OUTROS SERVIÇOS DE TERCEIROS - PESSOA FÍSICA	8.185,38
1	Recursos do Exercício Corrente	8.185,38
500	Recursos não Vinculados de Impostos	8.185,38
0000	Não se aplica	8.185,38
100	GERAL	8.185,38
024	OUVIDORIA	8.185,38
39	OUTROS SERVIÇOS DE TERCEIROS - PESSOA JURÍDICA	12.701,60
3.3.90.39.00	OUTROS SERVIÇOS DE TERCEIROS - PESSOA JURÍDICA	12.701,60
1	Recursos do Exercício Corrente	12.701,60
500	Recursos não Vinculados de Impostos	12.701,60
0000	Não se aplica	12.701,60
100	GERAL	12.701,60
024	OUVIDORIA	12.701,60
0202	SECRETARIA DE FINANÇAS ADM. E PLANEJAMENTO	3.855.816,04
020202	SECRET. DE FINANÇAS ADM. E PLANEJAMENTO	3.855.816,04
04	Administração	3.855.816,04
122	Administração Geral	3.855.816,04
3000	GESTÃO ADMINISTRATIVA, PLANEJAMENTO E FINANÇAS	3.855.816,04
2005	Encargos Gerais com Pessoal da Administração do Município	1.698.396,94
0000	Encargos gerais com pessoal da Administração do Município	1.698.396,94



PREFEITURA MUNICIPAL DE CAROEBE

AV. PERIMETRAL NORTE

01614606/0001-80

Exercício: 2023

CONSOLIDAÇÃO GERAL DA DESPESA

Lei: 272, Data: 16/12/2022

CODIGO	ESPECIFICAÇÃO	DOTAÇÃO
02	PREFEITURA MUNICIPAL DO CAROEBE	20.146.298,82
02	PODER EXECUTIVO	19.301.630,72
0202	SECRETARIA DE FINANÇAS ADM. E PLANEJAMENTO	3.855.816,04
020202	SECRET. DE FINANÇAS ADM. E PLANEJAMENTO	3.855.816,04
2005	Encargos Gerais com Pessoal da Administração do Município	1.698.396,94
0000	Encargos gerais com pessoal da Administração do Município	1.698.396,94
3	DESPESAS CORRENTES	1.698.396,94
1	PESSOAL E ENCARGOS SOCIAIS	1.698.396,94
90	APLICAÇÕES DIRETAS	1.698.396,94
04	CONTRATAÇÃO POR TEMPO DETERMINADO	749.106,81
3.1.90.04.00	CONTRATAÇÃO POR TEMPO DETERMINADO	749.106,81
1	Recursos do Exercício Corrente	749.106,81
500	Recursos não Vinculados de Impostos	749.106,81
0000	Não se aplica	749.106,81
100	GERAL	749.106,81
025	SEC. MUNIC. DE FINAN.,ADM E PLANEJ.	749.106,81
11	VENCIMENTOS E VANTAGENS FIXAS - PESSOAL CIVIL	580.726,84
3.1.90.11.00	VENCIMENTOS E VANTAGENS FIXAS - PESSOAL CIVIL	580.726,84
1	Recursos do Exercício Corrente	580.726,84
500	Recursos não Vinculados de Impostos	580.726,84
0000	Não se aplica	580.726,84
100	GERAL	580.726,84
025	SEC. MUNIC. DE FINAN.,ADM E PLANEJ.	580.726,84
13	OBRIGAÇÕES PATRONAIS	368.563,29
3.1.90.13.00	OBRIGAÇÕES PATRONAIS	368.563,29
1	Recursos do Exercício Corrente	368.563,29
500	Recursos não Vinculados de Impostos	368.563,29
0000	Não se aplica	368.563,29
100	GERAL	368.563,29
025	SEC. MUNIC. DE FINAN.,ADM E PLANEJ.	368.563,29
2006	Gestão das Atividade da Secretaria Municipal de Finanças Admin. e Planejamento	546.476,69
0000	Gestão das Atividade da Secretaria Municipal de Finanças Admin. e Planejamento	546.476,69
3	DESPESAS CORRENTES	524.138,12
2	JUROS E ENCARGOS DA DÍVIDA	11.331,94
90	APLICAÇÕES DIRETAS	11.331,94
21	JUROS SOBRE A DÍVIDA POR CONTRATO	11.331,94
3.2.90.21.00	JUROS SOBRE A DÍVIDA POR CONTRATO	11.331,94



PREFEITURA MUNICIPAL DE CAROEBE

AV. PERIMETRAL NORTE

01614606/0001-80

Exercício: 2023

CONSOLIDAÇÃO GERAL DA DESPESA

Lei: 272, Data: 16/12/2022

CODIGO	ESPECIFICAÇÃO	DOTAÇÃO
02	PREFEITURA MUNICIPAL DO CAROEBE	20.146.298,82
02	PODER EXECUTIVO	19.301.630,72
0202	SECRETARIA DE FINANÇAS ADM. E PLANEJAMENTO	3.855.816,04
020202	SECRET. DE FINANÇAS ADM. E PLANEJAMENTO	3.855.816,04
2006	Gestão das Atividade da Secretaria Municipal de Finanças Admin. e Planejamento	546.476,69
0000	Gestão das Atividade da Secretaria Municipal de Finanças Admin. e Planejamento	546.476,69
3	DESPESAS CORRENTES	524.138,12
2	JUROS E ENCARGOS DA DÍVIDA	11.331,94
90	APLICAÇÕES DIRETAS	11.331,94
21	JUROS SOBRE A DÍVIDA POR CONTRATO	11.331,94
3.2.90.21.00	JUROS SOBRE A DÍVIDA POR CONTRATO	11.331,94
1	Recursos do Exercício Corrente	11.331,94
500	Recursos não Vinculados de Impostos	11.331,94
0000	Não se aplica	11.331,94
100	GERAL	11.331,94
025	SEC. MUNIC. DE FINAN.,ADM E PLANEJ.	11.331,94
3	OUTRAS DESPESAS CORRENTES	512.806,18
90	APLICAÇÕES DIRETAS	512.806,18
14	DIÁRIAS - CIVIL	88.858,97
3.3.90.14.00	DIÁRIAS - CIVIL	88.858,97
1	Recursos do Exercício Corrente	75.508,43
500	Recursos não Vinculados de Impostos	88.858,97
0000	Não se aplica	88.858,97
120	GERAL - Remunerações de aplicações finan	75.508,43
000	GERAL - Remunerações de aplicações finan	75.508,43
100	GERAL	13.350,54
025	SEC. MUNIC. DE FINAN.,ADM E PLANEJ.	13.350,54
30	MATERIAL DE CONSUMO	53.993,65
3.3.90.30.00	MATERIAL DE CONSUMO	53.993,65
1	Recursos do Exercício Corrente	53.993,65
500	Recursos não Vinculados de Impostos	53.993,65
0000	Não se aplica	53.993,65
100	GERAL	53.993,65
025	SEC. MUNIC. DE FINAN.,ADM E PLANEJ.	53.993,65
35	SERVIÇOS DE CONSULTORIA	150.199,80
3.3.90.35.00	SERVIÇOS DE CONSULTORIA	150.199,80
1	Recursos do Exercício Corrente	150.199,80
500	Recursos não Vinculados de Impostos	150.199,80



PREFEITURA MUNICIPAL DE CAROEBE

AV. PERIMETRAL NORTE

01614606/0001-80

Exercício: 2023

CONSOLIDAÇÃO GERAL DA DESPESA

Lei: 272, Data: 16/12/2022

CODIGO	ESPECIFICAÇÃO	DOTAÇÃO
02	PREFEITURA MUNICIPAL DO CAROEBE	20.146.298,82
02	PODER EXECUTIVO	19.301.630,72
0202	SECRETARIA DE FINANÇAS ADM. E PLANEJAMENTO	3.855.816,04
020202	SECRET. DE FINANÇAS ADM. E PLANEJAMENTO	3.855.816,04
2006	Gestão das Atividade da Secretaria Municipal de Finanças Admin. e Planejamento	546.476,69
0000	Gestão das Atividade da Secretaria Municipal de Finanças Admin. e Planejamento	546.476,69
3	DESPESAS CORRENTES	524.138,12
3	OUTRAS DESPESAS CORRENTES	512.806,18
90	APLICAÇÕES DIRETAS	512.806,18
35	SERVIÇOS DE CONSULTORIA	150.199,80
3.3.90.35.00	SERVIÇOS DE CONSULTORIA	150.199,80
1	Recursos do Exercício Corrente	150.199,80
500	Recursos não Vinculados de Impostos	150.199,80
0000	Não se aplica	150.199,80
100	GERAL	150.199,80
025	SEC. MUNIC. DE FINAN.,ADM E PLANEJ.	150.199,80
36	OUTROS SERVIÇOS DE TERCEIROS - PESSOA FÍSICA	34.883,17
3.3.90.36.00	OUTROS SERVIÇOS DE TERCEIROS - PESSOA FÍSICA	34.883,17
1	Recursos do Exercício Corrente	34.883,17
500	Recursos não Vinculados de Impostos	34.883,17
0000	Não se aplica	34.883,17
100	GERAL	34.883,17
025	SEC. MUNIC. DE FINAN.,ADM E PLANEJ.	34.883,17
39	OUTROS SERVIÇOS DE TERCEIROS - PESSOA JURÍDICA	42.610,11
3.3.90.39.00	OUTROS SERVIÇOS DE TERCEIROS - PESSOA JURÍDICA	42.610,11
1	Recursos do Exercício Corrente	42.610,11
500	Recursos não Vinculados de Impostos	42.610,11
0000	Não se aplica	42.610,11
100	GERAL	42.610,11
025	SEC. MUNIC. DE FINAN.,ADM E PLANEJ.	42.610,11
47	OBRIGAÇÕES TRIBUTÁRIAS E CONTRIBUTIVAS	26.700,45
3.3.90.47.00	OBRIGAÇÕES TRIBUTÁRIAS E CONTRIBUTIVAS	26.700,45
1	Recursos do Exercício Corrente	26.700,45
500	Recursos não Vinculados de Impostos	26.700,45
0000	Não se aplica	26.700,45
100	GERAL	26.700,45
025	SEC. MUNIC. DE FINAN.,ADM E PLANEJ.	26.700,45
91	SENTENÇAS JUDICIAIS	95.534,23



PREFEITURA MUNICIPAL DE CAROEBE

AV. PERIMETRAL NORTE

01614606/0001-80

Exercício: 2023

CONSOLIDAÇÃO GERAL DA DESPESA

Lei: 272, Data: 16/12/2022

CODIGO	ESPECIFICAÇÃO	DOTAÇÃO
02	PREFEITURA MUNICIPAL DO CAROEBE	20.146.298,82
02	PODER EXECUTIVO	19.301.630,72
0202	SECRETARIA DE FINANÇAS ADM. E PLANEJAMENTO	3.855.816,04
020202	SECRET. DE FINANÇAS ADM. E PLANEJAMENTO	3.855.816,04
2006	Gestão das Atividade da Secretaria Municipal de Finanças Admin. e Planejamento	546.476,69
0000	Gestão das Atividade da Secretaria Municipal de Finanças Admin. e Planejamento	546.476,69
3	DESPESAS CORRENTES	524.138,12
3	OUTRAS DESPESAS CORRENTES	512.806,18
90	APLICAÇÕES DIRETAS	512.806,18
91	SENTENÇAS JUDICIAIS	95.534,23
3.3.90.91.00	SENTENÇAS JUDICIAIS	95.534,23
1	Recursos do Exercício Corrente	95.534,23
500	Recursos não Vinculados de Impostos	95.534,23
0000	Não se aplica	95.534,23
100	GERAL	95.534,23
025	SEC. MUNIC. DE FINAN.,ADM E PLANEJ.	95.534,23
92	DESPESAS DE EXERCÍCIOS ANTERIORES	20.025,80
3.3.90.92.00	DESPESAS DE EXERCÍCIOS ANTERIORES	20.025,80
1	Recursos do Exercício Corrente	20.025,80
500	Recursos não Vinculados de Impostos	20.025,80
0000	Não se aplica	20.025,80
100	GERAL	20.025,80
025	SEC. MUNIC. DE FINAN.,ADM E PLANEJ.	20.025,80
4	DESPESAS DE CAPITAL	22.338,57
4	INVESTIMENTOS	22.338,57
90	APLICAÇÕES DIRETAS	22.338,57
52	EQUIPAMENTOS E MATERIAL PERMANENTE	22.338,57
4.4.90.52.00	EQUIPAMENTOS E MATERIAL PERMANENTE	22.338,57
1	Recursos do Exercício Corrente	22.338,57
500	Recursos não Vinculados de Impostos	22.338,57
0000	Não se aplica	22.338,57
100	GERAL	22.338,57
025	SEC. MUNIC. DE FINAN.,ADM E PLANEJ.	22.338,57
2053	Gestão de Precatórios Judiciais	156.321,57
0000	Gestão de Precatórios Judiciais	156.321,57
3	DESPESAS CORRENTES	156.321,57
1	PESSOAL E ENCARGOS SOCIAIS	156.321,57



PREFEITURA MUNICIPAL DE CAROEBE

AV. PERIMETRAL NORTE

01614606/0001-80

Exercício: 2023

CONSOLIDAÇÃO GERAL DA DESPESA

Lei: 272, Data: 16/12/2022

CODIGO	ESPECIFICAÇÃO	DOTAÇÃO
02	PREFEITURA MUNICIPAL DO CAROEBE	20.146.298,82
02	PODER EXECUTIVO	19.301.630,72
0202	SECRETARIA DE FINANÇAS ADM. E PLANEJAMENTO	3.855.816,04
020202	SECRET. DE FINANÇAS ADM. E PLANEJAMENTO	3.855.816,04
2053	Gestão de Precatórios Judiciais	156.321,57
0000	Gestão de Precatórios Judiciais	156.321,57
3	DESPESAS CORRENTES	156.321,57
1	PESSOAL E ENCARGOS SOCIAIS	156.321,57
90	APLICAÇÕES DIRETAS	156.321,57
91	SENTENÇAS JUDICIAIS	156.321,57
3.1.90.91.00	SENTENÇAS JUDICIAIS	156.321,57
1	Recursos do Exercício Corrente	156.321,57
500	Recursos não Vinculados de Impostos	156.321,57
0000	Não se aplica	156.321,57
100	GERAL	156.321,57
025	SEC. MUNIC. DE FINAN.,ADM E PLANEJ.	156.321,57
2055	Gestão da Dívida Fundada	1.044.171,06
0000	Gestão da Dívida Fundada	1.044.171,06
4	DESPESAS DE CAPITAL	1.044.171,06
6	AMORTIZAÇÃO DA DÍVIDA	1.044.171,06
90	APLICAÇÕES DIRETAS	1.044.171,06
71	PRINCIPAL DA DÍVIDA CONTRATUAL RESGATADA	1.044.171,06
4.6.90.71.02	VARIACAO CAMBIAL DA DIVIDA CONTRATUAL	1.044.171,06
1	Recursos do Exercício Corrente	1.044.171,06
500	Recursos não Vinculados de Impostos	1.044.171,06
0000	Não se aplica	1.044.171,06
100	GERAL	1.044.171,06
025	SEC. MUNIC. DE FINAN.,ADM E PLANEJ.	1.044.171,06
2058	Atualização das Progressões Funcionais	129.712,50
0000	Atualização das Progressões Funcionais	129.712,50
3	DESPESAS CORRENTES	129.712,50
1	PESSOAL E ENCARGOS SOCIAIS	129.712,50
90	APLICAÇÕES DIRETAS	129.712,50
11	VENCIMENTOS E VANTAGENS FIXAS - PESSOAL CIVIL	129.712,50
3.1.90.11.00	VENCIMENTOS E VANTAGENS FIXAS - PESSOAL CIVIL	129.712,50
1	Recursos do Exercício Corrente	129.712,50
500	Recursos não Vinculados de Impostos	129.712,50



PREFEITURA MUNICIPAL DE CAROEBE

AV. PERIMETRAL NORTE

01614606/0001-80

Exercício: 2023

CONSOLIDAÇÃO GERAL DA DESPESA

Lei: 272, Data: 16/12/2022

CODIGO	ESPECIFICAÇÃO	DOTAÇÃO
02	PREFEITURA MUNICIPAL DO CAROEBE	20.146.298,82
02	PODER EXECUTIVO	19.301.630,72
0202	SECRETARIA DE FINANÇAS ADM. E PLANEJAMENTO	3.855.816,04
020202	SECRET. DE FINANÇAS ADM. E PLANEJAMENTO	3.855.816,04
2058	Atualização das Progressões Funcionais	129.712,50
0000	Atualização das Progressões Funcionais	129.712,50
3	DESPESAS CORRENTES	129.712,50
1	PESSOAL E ENCARGOS SOCIAIS	129.712,50
90	APLICAÇÕES DIRETAS	129.712,50
11	VENCIMENTOS E VANTAGENS FIXAS - PESSOAL CIVIL	129.712,50
3.1.90.11.00	VENCIMENTOS E VANTAGENS FIXAS - PESSOAL CIVIL	129.712,50
1	Recursos do Exercício Corrente	129.712,50
500	Recursos não Vinculados de Impostos	129.712,50
0000	Não se aplica	129.712,50
100	GERAL	129.712,50
025	SEC. MUNIC. DE FINAN.,ADM E PLANEJ.	129.712,50
2059	Revisão Anual de Salários de acordo com o art 37 inc. X da Const. Federal	140.089,50
0000	Revisão Anual de Salários de acordo com o art 37 inc. X da Const. Federal	140.089,50
3	DESPESAS CORRENTES	140.089,50
1	PESSOAL E ENCARGOS SOCIAIS	140.089,50
90	APLICAÇÕES DIRETAS	140.089,50
11	VENCIMENTOS E VANTAGENS FIXAS - PESSOAL CIVIL	70.044,75
3.1.90.11.00	VENCIMENTOS E VANTAGENS FIXAS - PESSOAL CIVIL	70.044,75
1	Recursos do Exercício Corrente	70.044,75
500	Recursos não Vinculados de Impostos	70.044,75
0000	Não se aplica	70.044,75
100	GERAL	70.044,75
025	SEC. MUNIC. DE FINAN.,ADM E PLANEJ.	70.044,75
13	OBRIGAÇÕES PATRONAIS	70.044,75
3.1.90.13.00	OBRIGAÇÕES PATRONAIS	70.044,75
1	Recursos do Exercício Corrente	70.044,75
500	Recursos não Vinculados de Impostos	70.044,75
0000	Não se aplica	70.044,75
100	GERAL	70.044,75
025	SEC. MUNIC. DE FINAN.,ADM E PLANEJ.	70.044,75
2060	Concurso Público para contratação de servidores	51.885,00
0000	Concurso Público para contratação de servidores	51.885,00



PREFEITURA MUNICIPAL DE CAROEBE

AV. PERIMETRAL NORTE

01614606/0001-80

Exercício: 2023

CONSOLIDAÇÃO GERAL DA DESPESA

Lei: 272, Data: 16/12/2022

CODIGO	ESPECIFICAÇÃO	DOTAÇÃO
02	PREFEITURA MUNICIPAL DO CAROEBE	20.146.298,82
02	PODER EXECUTIVO	19.301.630,72
0202	SECRETARIA DE FINANÇAS ADM. E PLANEJAMENTO	3.855.816,04
020202	SECRET. DE FINANÇAS ADM. E PLANEJAMENTO	3.855.816,04
2060	Concurso Público para contratação de servidores	51.885,00
0000	Concurso Público para contratação de servidores	51.885,00
3	DESPESAS CORRENTES	51.885,00
3	OUTRAS DESPESAS CORRENTES	51.885,00
90	APLICAÇÕES DIRETAS	51.885,00
30	MATERIAL DE CONSUMO	18.912,08
3.3.90.30.00	MATERIAL DE CONSUMO	18.912,08
1	Recursos do Exercício Corrente	18.912,08
500	Recursos não Vinculados de Impostos	18.912,08
0000	Não se aplica	18.912,08
100	GERAL	18.912,08
025	SEC. MUNIC. DE FINAN.,ADM E PLANEJ.	18.912,08
39	OUTROS SERVIÇOS DE TERCEIROS - PESSOA JURÍDICA	32.972,92
3.3.90.39.00	OUTROS SERVIÇOS DE TERCEIROS - PESSOA JURÍDICA	32.972,92
1	Recursos do Exercício Corrente	32.972,92
500	Recursos não Vinculados de Impostos	32.972,92
0000	Não se aplica	32.972,92
100	GERAL	32.972,92
025	SEC. MUNIC. DE FINAN.,ADM E PLANEJ.	32.972,92
2061	Capacitação do Corpo Técnico e Auxiliares	23.698,98
0000	Capacitação do corpo técnico e auxiliares	23.698,98
3	DESPESAS CORRENTES	23.698,98
3	OUTRAS DESPESAS CORRENTES	23.698,98
90	APLICAÇÕES DIRETAS	23.698,98
30	MATERIAL DE CONSUMO	10.348,46
3.3.90.30.00	MATERIAL DE CONSUMO	10.348,46
1	Recursos do Exercício Corrente	10.348,46
500	Recursos não Vinculados de Impostos	10.348,46
0000	Não se aplica	10.348,46
100	GERAL	10.348,46
025	SEC. MUNIC. DE FINAN.,ADM E PLANEJ.	10.348,46
36	OUTROS SERVIÇOS DE TERCEIROS - PESSOA FÍSICA	6.675,26
3.3.90.36.00	OUTROS SERVIÇOS DE TERCEIROS - PESSOA FÍSICA	6.675,26



PREFEITURA MUNICIPAL DE CAROEBE

AV. PERIMETRAL NORTE

01614606/0001-80

Exercício: 2023

CONSOLIDAÇÃO GERAL DA DESPESA

Lei: 272, Data: 16/12/2022

CODIGO	ESPECIFICAÇÃO	DOTAÇÃO
02	PREFEITURA MUNICIPAL DO CAROEBE	20.146.298,82
02	PODER EXECUTIVO	19.301.630,72
0202	SECRETARIA DE FINANÇAS ADM. E PLANEJAMENTO	3.855.816,04
020202	SECRET. DE FINANÇAS ADM. E PLANEJAMENTO	3.855.816,04
2061	Capacitação do Corpo Técnico e Auxiliares	23.698,98
0000	Capacitação do corpo técnico e auxiliares	23.698,98
3	DESPESAS CORRENTES	23.698,98
3	OUTRAS DESPESAS CORRENTES	23.698,98
90	APLICAÇÕES DIRETAS	23.698,98
36	OUTROS SERVIÇOS DE TERCEIROS - PESSOA FÍSICA	6.675,26
3.3.90.36.00	OUTROS SERVIÇOS DE TERCEIROS - PESSOA FÍSICA	6.675,26
1	Recursos do Exercício Corrente	6.675,26
500	Recursos não Vinculados de Impostos	6.675,26
0000	Não se aplica	6.675,26
100	GERAL	6.675,26
025	SEC. MUNIC. DE FINAN.,ADM E PLANEJ.	6.675,26
39	OUTROS SERVIÇOS DE TERCEIROS - PESSOA JURÍDICA	6.675,26
3.3.90.39.00	OUTROS SERVIÇOS DE TERCEIROS - PESSOA JURÍDICA	6.675,26
1	Recursos do Exercício Corrente	6.675,26
500	Recursos não Vinculados de Impostos	6.675,26
0000	Não se aplica	6.675,26
100	GERAL	6.675,26
025	SEC. MUNIC. DE FINAN.,ADM E PLANEJ.	6.675,26
2100	Manutenção do Patrimônio Público	65.063,80
0000	MANUTENCAO DO PATRIMONIO PUBLICO	65.063,80
3	DESPESAS CORRENTES	65.063,80
3	OUTRAS DESPESAS CORRENTES	65.063,80
90	APLICAÇÕES DIRETAS	65.063,80
30	MATERIAL DE CONSUMO	32.531,90
3.3.90.30.00	MATERIAL DE CONSUMO	32.531,90
1	Recursos do Exercício Corrente	32.531,90
500	Recursos não Vinculados de Impostos	32.531,90
0000	Não se aplica	32.531,90
100	GERAL	32.531,90
025	SEC. MUNIC. DE FINAN.,ADM E PLANEJ.	32.531,90
39	OUTROS SERVIÇOS DE TERCEIROS - PESSOA JURÍDICA	32.531,90
3.3.90.39.00	OUTROS SERVIÇOS DE TERCEIROS - PESSOA JURÍDICA	32.531,90



PREFEITURA MUNICIPAL DE CAROEBE

AV. PERIMETRAL NORTE

01614606/0001-80

Exercício: 2023

CONSOLIDAÇÃO GERAL DA DESPESA

Lei: 272, Data: 16/12/2022

CODIGO	ESPECIFICAÇÃO	DOTAÇÃO
02	PREFEITURA MUNICIPAL DO CAROEBE	20.146.298,82
02	PODER EXECUTIVO	19.301.630,72
0202	SECRETARIA DE FINANÇAS ADM. E PLANEJAMENTO	3.855.816,04
020202	SECRET. DE FINANÇAS ADM. E PLANEJAMENTO	3.855.816,04
2100	Manutenção do Patrimônio Público	65.063,80
0000	MANUTENCAO DO PATRIMONIO PUBLICO	65.063,80
3	DESPESAS CORRENTES	65.063,80
3	OUTRAS DESPESAS CORRENTES	65.063,80
90	APLICAÇÕES DIRETAS	65.063,80
39	OUTROS SERVIÇOS DE TERCEIROS - PESSOA JURÍDICA	32.531,90
3.3.90.39.00	OUTROS SERVIÇOS DE TERCEIROS - PESSOA JURÍDICA	32.531,90
1	Recursos do Exercício Corrente	32.531,90
500	Recursos não Vinculados de Impostos	32.531,90
0000	Não se aplica	32.531,90
100	GERAL	32.531,90
025	SEC. MUNIC. DE FINAN.,ADM E PLANEJ.	32.531,90
0208	SECRETARIA DE OBRAS E INFRA ESTRUTURA	11.381.478,45
020801	SECRET. DE OBRAS E INFRA ESTRUTURA	2.408.426,79
04	Administração	636.789,42
122	Administração Geral	636.789,42
4000	MODERNIZAÇÃO DA SECRETARIA DE INFRAESTRUTURA	636.789,42
2008	Gestão das Atividades da Secretaria de Obras e Infraestrutura	423.576,94
0000	Gestão das Atividades da Secretaria de Obras e Infraestrutura	423.576,94
3	DESPESAS CORRENTES	423.576,94
1	PESSOAL E ENCARGOS SOCIAIS	397.241,24
90	APLICAÇÕES DIRETAS	397.241,24
04	CONTRATAÇÃO POR TEMPO DETERMINADO	161.687,49
3.1.90.04.00	CONTRATAÇÃO POR TEMPO DETERMINADO	161.687,49
1	Recursos do Exercício Corrente	161.687,49
500	Recursos não Vinculados de Impostos	161.687,49
0000	Não se aplica	161.687,49
100	GERAL	161.687,49
026	OBRAS E INFRAESTRUTURA	161.687,49
11	VENCIMENTOS E VANTAGENS FIXAS - PESSOAL CIVIL	163.920,09
3.1.90.11.00	VENCIMENTOS E VANTAGENS FIXAS - PESSOAL CIVIL	163.920,09
1	Recursos do Exercício Corrente	163.920,09
500	Recursos não Vinculados de Impostos	163.920,09



PREFEITURA MUNICIPAL DE CAROEBE

AV. PERIMETRAL NORTE

01614606/0001-80

Exercício: 2023

CONSOLIDAÇÃO GERAL DA DESPESA

Lei: 272, Data: 16/12/2022

CODIGO	ESPECIFICAÇÃO	DOTAÇÃO
02	PREFEITURA MUNICIPAL DO CAROEBE	20.146.298,82
02	PODER EXECUTIVO	19.301.630,72
0208	SECRETARIA DE OBRAS E INFRA ESTRUTURA	11.381.478,45
020801	SECRET. DE OBRAS E INFRA ESTRUTURA	2.408.426,79
2008	Gestão das Atividades da Secretaria de Obras e Infraestrutura	423.576,94
0000	Gestão das Atividades da Secretaria de Obras e Infraestrutura	423.576,94
3	DESPESAS CORRENTES	423.576,94
1	PESSOAL E ENCARGOS SOCIAIS	397.241,24
90	APLICAÇÕES DIRETAS	397.241,24
11	VENCIMENTOS E VANTAGENS FIXAS - PESSOAL CIVIL	163.920,09
3.1.90.11.00	VENCIMENTOS E VANTAGENS FIXAS - PESSOAL CIVIL	163.920,09
1	Recursos do Exercício Corrente	163.920,09
500	Recursos não Vinculados de Impostos	163.920,09
0000	Não se aplica	163.920,09
100	GERAL	163.920,09
026	OBRAS E INFRAESTRUTURA	163.920,09
13	OBRIGAÇÕES PATRONAIS	71.633,66
3.1.90.13.00	OBRIGAÇÕES PATRONAIS	71.633,66
1	Recursos do Exercício Corrente	71.633,66
500	Recursos não Vinculados de Impostos	71.633,66
0000	Não se aplica	71.633,66
100	GERAL	71.633,66
026	OBRAS E INFRAESTRUTURA	71.633,66
3	OUTRAS DESPESAS CORRENTES	26.335,70
90	APLICAÇÕES DIRETAS	26.335,70
30	MATERIAL DE CONSUMO	14.320,22
3.3.90.30.00	MATERIAL DE CONSUMO	14.320,22
1	Recursos do Exercício Corrente	14.320,22
500	Recursos não Vinculados de Impostos	14.320,22
0000	Não se aplica	14.320,22
100	GERAL	14.320,22
026	OBRAS E INFRAESTRUTURA	14.320,22
36	OUTROS SERVIÇOS DE TERCEIROS - PESSOA FÍSICA	6.007,74
3.3.90.36.00	OUTROS SERVIÇOS DE TERCEIROS - PESSOA FÍSICA	6.007,74
1	Recursos do Exercício Corrente	6.007,74
500	Recursos não Vinculados de Impostos	6.007,74
0000	Não se aplica	6.007,74
100	GERAL	6.007,74



PREFEITURA MUNICIPAL DE CAROEBE

AV. PERIMETRAL NORTE

01614606/0001-80

Exercício: 2023

CONSOLIDAÇÃO GERAL DA DESPESA

Lei: 272, Data: 16/12/2022

CODIGO	ESPECIFICAÇÃO	DOTAÇÃO
02	PREFEITURA MUNICIPAL DO CAROEBE	20.146.298,82
02	PODER EXECUTIVO	19.301.630,72
0208	SECRETARIA DE OBRAS E INFRA ESTRUTURA	11.381.478,45
020801	SECRET. DE OBRAS E INFRA ESTRUTURA	2.408.426,79
2008	Gestão das Atividades da Secretaria de Obras e Infraestrutura	423.576,94
0000	Gestão das Atividades da Secretaria de Obras e Infraestrutura	423.576,94
3	DESPESAS CORRENTES	423.576,94
3	OUTRAS DESPESAS CORRENTES	26.335,70
90	APLICAÇÕES DIRETAS	26.335,70
36	OUTROS SERVIÇOS DE TERCEIROS - PESSOA FÍSICA	6.007,74
3.3.90.36.00	OUTROS SERVIÇOS DE TERCEIROS - PESSOA FÍSICA	6.007,74
1	Recursos do Exercício Corrente	6.007,74
500	Recursos não Vinculados de Impostos	6.007,74
0000	Não se aplica	6.007,74
100	GERAL	6.007,74
026	OBRAS E INFRAESTRUTURA	6.007,74
39	OUTROS SERVIÇOS DE TERCEIROS - PESSOA JURÍDICA	3.639,37
3.3.90.39.00	OUTROS SERVIÇOS DE TERCEIROS - PESSOA JURÍDICA	3.639,37
1	Recursos do Exercício Corrente	3.639,37
500	Recursos não Vinculados de Impostos	3.639,37
0000	Não se aplica	3.639,37
100	GERAL	3.639,37
026	OBRAS E INFRAESTRUTURA	3.639,37
92	DESPESAS DE EXERCÍCIOS ANTERIORES	2.368,37
3.3.90.92.00	DESPESAS DE EXERCÍCIOS ANTERIORES	2.368,37
1	Recursos do Exercício Corrente	2.368,37
500	Recursos não Vinculados de Impostos	2.368,37
0000	Não se aplica	2.368,37
100	GERAL	2.368,37
026	OBRAS E INFRAESTRUTURA	2.368,37
2012	Manutenção e Funcionamento da Frota de Veículos	109.442,48
0000	Manutenção e Funcionamento da Frota de Veículos	109.442,48
3	DESPESAS CORRENTES	109.442,48
3	OUTRAS DESPESAS CORRENTES	109.442,48
90	APLICAÇÕES DIRETAS	109.442,48
39	OUTROS SERVIÇOS DE TERCEIROS - PESSOA JURÍDICA	109.442,48
3.3.90.39.00	OUTROS SERVIÇOS DE TERCEIROS - PESSOA JURÍDICA	109.442,48



PREFEITURA MUNICIPAL DE CAROEBE

AV. PERIMETRAL NORTE

01614606/0001-80

Exercício: 2023

CONSOLIDAÇÃO GERAL DA DESPESA

Lei: 272, Data: 16/12/2022

CODIGO	ESPECIFICAÇÃO	DOTAÇÃO
02	PREFEITURA MUNICIPAL DO CAROEBE	20.146.298,82
02	PODER EXECUTIVO	19.301.630,72
0208	SECRETARIA DE OBRAS E INFRA ESTRUTURA	11.381.478,45
020801	SECRET. DE OBRAS E INFRA ESTRUTURA	2.408.426,79
2012	Manutenção e Funcionamento da Frota de Veículos	109.442,48
0000	Manutenção e Funcionamento da Frota de Veículos	109.442,48
3	DESPESAS CORRENTES	109.442,48
3	OUTRAS DESPESAS CORRENTES	109.442,48
90	APLICAÇÕES DIRETAS	109.442,48
39	OUTROS SERVIÇOS DE TERCEIROS - PESSOA JURÍDICA	109.442,48
3.3.90.39.00	OUTROS SERVIÇOS DE TERCEIROS - PESSOA JURÍDICA	109.442,48
1	Recursos do Exercício Corrente	109.442,48
500	Recursos não Vinculados de Impostos	109.442,48
0000	Não se aplica	109.442,48
100	GERAL	109.442,48
026	OBRAS E INFRAESTRUTURA	109.442,48
2118	Manutenção da Frota de Veículos	103.770,00
0000	Manutenção da Frota de Veículos	103.770,00
3	DESPESAS CORRENTES	103.770,00
3	OUTRAS DESPESAS CORRENTES	103.770,00
90	APLICAÇÕES DIRETAS	103.770,00
39	OUTROS SERVIÇOS DE TERCEIROS - PESSOA JURÍDICA	103.770,00
3.3.90.39.00	OUTROS SERVIÇOS DE TERCEIROS - PESSOA JURÍDICA	103.770,00
1	Recursos do Exercício Corrente	103.770,00
500	Recursos não Vinculados de Impostos	103.770,00
0000	Não se aplica	103.770,00
100	GERAL	103.770,00
026	OBRAS E INFRAESTRUTURA	103.770,00
13	Cultura	10.377,00
392	Difusão Cultural	10.377,00
4000	MODERNIZAÇÃO DA SECRETARIA DE INFRAESTRUTURA	10.377,00
1024	Construção do Parque de Vaquejada	10.377,00
0000	Construção do Parque de Vaquejada	10.377,00
3	DESPESAS CORRENTES	10.377,00
3	OUTRAS DESPESAS CORRENTES	10.377,00
90	APLICAÇÕES DIRETAS	10.377,00
39	OUTROS SERVIÇOS DE TERCEIROS - PESSOA JURÍDICA	10.377,00



PREFEITURA MUNICIPAL DE CAROEBE

AV. PERIMETRAL NORTE

01614606/0001-80

Exercício: 2023

CONSOLIDAÇÃO GERAL DA DESPESA

Lei: 272, Data: 16/12/2022

CODIGO	ESPECIFICAÇÃO	DOTAÇÃO
02	PREFEITURA MUNICIPAL DO CAROEBE	20.146.298,82
02	PODER EXECUTIVO	19.301.630,72
0208	SECRETARIA DE OBRAS E INFRA ESTRUTURA	11.381.478,45
020801	SECRET. DE OBRAS E INFRA ESTRUTURA	2.408.426,79
1024	Construção do Parque de Vaquejada	10.377,00
0000	Construção do Parque de Vaquejada	10.377,00
3	DESPESAS CORRENTES	10.377,00
3	OUTRAS DESPESAS CORRENTES	10.377,00
90	APLICAÇÕES DIRETAS	10.377,00
39	OUTROS SERVIÇOS DE TERCEIROS - PESSOA JURÍDICA	10.377,00
3.3.90.39.00	OUTROS SERVIÇOS DE TERCEIROS - PESSOA JURÍDICA	10.377,00
1	Recursos do Exercício Corrente	10.377,00
500	Recursos não Vinculados de Impostos	10.377,00
0000	Não se aplica	10.377,00
100	GERAL	10.377,00
026	OBRAS E INFRAESTRUTURA	10.377,00
15	Urbanismo	1.652.820,73
451	Infra-Estrutura Urbana	1.490.709,97
4000	MODERNIZAÇÃO DA SECRETARIA DE INFRAESTRUTURA	1.490.709,97
1002	Construção, Ampliação e Reforma de Prédios Municipais	65.532,42
0000	Construção, ampliação e reforma de prédios municipais	65.532,42
4	DESPESAS DE CAPITAL	65.532,42
4	INVESTIMENTOS	65.532,42
90	APLICAÇÕES DIRETAS	65.532,42
51	OBRAS E INSTALAÇÕES	65.532,42
4.4.90.51.00	OBRAS E INSTALAÇÕES	65.532,42
1	Recursos do Exercício Corrente	65.532,42
500	Recursos não Vinculados de Impostos	65.532,42
0000	Não se aplica	65.532,42
100	GERAL	65.532,42
026	OBRAS E INFRAESTRUTURA	65.532,42
1016	Construção e Reforma do Prédio da Prefeitura	598.226,85
0000	Construção e Reforma do Prédio da Prefeitura	598.226,85
3	DESPESAS CORRENTES	598.226,85
3	OUTRAS DESPESAS CORRENTES	598.226,85
90	APLICAÇÕES DIRETAS	598.226,85
39	OUTROS SERVIÇOS DE TERCEIROS - PESSOA JURÍDICA	598.226,85



PREFEITURA MUNICIPAL DE CAROEBE

AV. PERIMETRAL NORTE

01614606/0001-80

Exercício: 2023

CONSOLIDAÇÃO GERAL DA DESPESA

Lei: 272, Data: 16/12/2022

CODIGO	ESPECIFICAÇÃO	DOTAÇÃO
02	PREFEITURA MUNICIPAL DO CAROEBE	20.146.298,82
02	PODER EXECUTIVO	19.301.630,72
0208	SECRETARIA DE OBRAS E INFRA ESTRUTURA	11.381.478,45
020801	SECRET. DE OBRAS E INFRA ESTRUTURA	2.408.426,79
1016	Construção e Reforma do Prédio da Prefeitura	598.226,85
0000	Construção e Reforma do Prédio da Prefeitura	598.226,85
3	DESPESAS CORRENTES	598.226,85
3	OUTRAS DESPESAS CORRENTES	598.226,85
90	APLICAÇÕES DIRETAS	598.226,85
39	OUTROS SERVIÇOS DE TERCEIROS - PESSOA JURÍDICA	598.226,85
3.3.90.39.00	OUTROS SERVIÇOS DE TERCEIROS - PESSOA JURÍDICA	598.226,85
1	Recursos do Exercício Corrente	598.226,85
700	Outras Transferências de Convênios ou Instrumentos Congêneres da União	598.226,85
3110	Identificação das Transferências da União decorrentes de emendas parlamentares individuais	598.226,85
110	GERAL - Convênios/entidades/fundos	598.226,85
003	CONVENIOS DA UNIÃO	598.226,85
1026	Construção de Terminal Rodoviário	62.215,59
0000	Construção de Terminal Rodoviario	62.215,59
4	DESPESAS DE CAPITAL	62.215,59
4	INVESTIMENTOS	62.215,59
90	APLICAÇÕES DIRETAS	62.215,59
51	OBRAS E INSTALAÇÕES	62.215,59
4.4.90.51.00	OBRAS E INSTALAÇÕES	62.215,59
1	Recursos do Exercício Corrente	62.215,59
500	Recursos não Vinculados de Impostos	62.215,59
0000	Não se aplica	62.215,59
100	GERAL	62.215,59
026	OBRAS E INFRAESTRUTURA	62.215,59
1046	Aquisição de Patrulha Mecanizada	5.188,50
0000	Aquisição de Patrulha Mecanizada	5.188,50
4	DESPESAS DE CAPITAL	5.188,50
4	INVESTIMENTOS	5.188,50
90	APLICAÇÕES DIRETAS	5.188,50
52	EQUIPAMENTOS E MATERIAL PERMANENTE	5.188,50
4.4.90.52.00	EQUIPAMENTOS E MATERIAL PERMANENTE	5.188,50
1	Recursos do Exercício Corrente	5.188,50
500	Recursos não Vinculados de Impostos	5.188,50



PREFEITURA MUNICIPAL DE CAROEBE

AV. PERIMETRAL NORTE

01614606/0001-80

Exercício: 2023

CONSOLIDAÇÃO GERAL DA DESPESA

Lei: 272, Data: 16/12/2022

CODIGO	ESPECIFICAÇÃO	DOTAÇÃO
02	PREFEITURA MUNICIPAL DO CAROEBE	20.146.298,82
02	PODER EXECUTIVO	19.301.630,72
0208	SECRETARIA DE OBRAS E INFRA ESTRUTURA	11.381.478,45
020801	SECRET. DE OBRAS E INFRA ESTRUTURA	2.408.426,79
1046	Aquisição de Patrulha Mecanizada	5.188,50
0000	Aquisição de Patrulha Mecanizada	5.188,50
4	DESPESAS DE CAPITAL	5.188,50
4	INVESTIMENTOS	5.188,50
90	APLICAÇÕES DIRETAS	5.188,50
52	EQUIPAMENTOS E MATERIAL PERMANENTE	5.188,50
4.4.90.52.00	EQUIPAMENTOS E MATERIAL PERMANENTE	5.188,50
1	Recursos do Exercício Corrente	5.188,50
500	Recursos não Vinculados de Impostos	5.188,50
0000	Não se aplica	5.188,50
100	GERAL	5.188,50
026	OBRAS E INFRAESTRUTURA	5.188,50
2010	Limpeza e Urbanização de Vias Públicas	358.006,50
0000	Limpeza e Urbanização de Vias Públicas	358.006,50
3	DESPESAS CORRENTES	103.770,00
3	OUTRAS DESPESAS CORRENTES	103.770,00
90	APLICAÇÕES DIRETAS	103.770,00
30	MATERIAL DE CONSUMO	30.582,09
3.3.90.30.00	MATERIAL DE CONSUMO	30.582,09
1	Recursos do Exercício Corrente	30.582,09
500	Recursos não Vinculados de Impostos	30.582,09
0000	Não se aplica	30.582,09
100	GERAL	30.582,09
026	OBRAS E INFRAESTRUTURA	30.582,09
39	OUTROS SERVIÇOS DE TERCEIROS - PESSOA JURÍDICA	73.187,91
3.3.90.39.00	OUTROS SERVIÇOS DE TERCEIROS - PESSOA JURÍDICA	73.187,91
1	Recursos do Exercício Corrente	73.187,91
500	Recursos não Vinculados de Impostos	73.187,91
0000	Não se aplica	73.187,91
100	GERAL	73.187,91
026	OBRAS E INFRAESTRUTURA	73.187,91
4	DESPESAS DE CAPITAL	254.236,50
4	INVESTIMENTOS	254.236,50



PREFEITURA MUNICIPAL DE CAROEBE

AV. PERIMETRAL NORTE

01614606/0001-80

Exercício: 2023

CONSOLIDAÇÃO GERAL DA DESPESA

Lei: 272, Data: 16/12/2022

CODIGO	ESPECIFICAÇÃO	DOTAÇÃO
02	PREFEITURA MUNICIPAL DO CAROEBE	20.146.298,82
02	PODER EXECUTIVO	19.301.630,72
0208	SECRETARIA DE OBRAS E INFRA ESTRUTURA	11.381.478,45
020801	SECRET. DE OBRAS E INFRA ESTRUTURA	2.408.426,79
2010	Limpeza e Urbanização de Vias Públicas	358.006,50
0000	Limpeza e Urbanização de Vias Públicas	358.006,50
4	DESPESAS DE CAPITAL	254.236,50
4	INVESTIMENTOS	254.236,50
90	APLICAÇÕES DIRETAS	254.236,50
51	OBRAS E INSTALAÇÕES	254.236,50
4.4.90.51.00	OBRAS E INSTALAÇÕES	254.236,50
1	Recursos do Exercício Corrente	254.236,50
701	Outras Transferências de Convênios ou Instrumentos Congêneres dos Esta	254.236,50
0000	Não se aplica	254.236,50
110	GERAL - Convênios/entidades/fundos	254.236,50
004	CONVENIO ESTADO	254.236,50
2011	Reforma de Pontes e Estradas Vicinais - CIDE	108.349,41
0000	Reforma de Pontes e Estradas Vicinais - CIDE	108.349,41
3	DESPESAS CORRENTES	108.349,41
3	OUTRAS DESPESAS CORRENTES	108.349,41
90	APLICAÇÕES DIRETAS	108.349,41
39	OUTROS SERVIÇOS DE TERCEIROS - PESSOA JURÍDICA	108.349,41
3.3.90.39.00	OUTROS SERVIÇOS DE TERCEIROS - PESSOA JURÍDICA	108.349,41
1	Recursos do Exercício Corrente	108.349,41
750	Recursos da Contribuição de Intervenção no Domínio Econômico - CIDE	108.349,41
0000	Não se aplica	108.349,41
100	GERAL	108.349,41
011	CIDE	108.349,41
2056	Manutenção e Reforma de Instalações Públicas	241.305,70
0000	Manutenção e Reforma de Instalações Públicas	241.305,70
3	DESPESAS CORRENTES	85.650,70
3	OUTRAS DESPESAS CORRENTES	85.650,70
90	APLICAÇÕES DIRETAS	85.650,70
39	OUTROS SERVIÇOS DE TERCEIROS - PESSOA JURÍDICA	85.650,70
3.3.90.39.00	OUTROS SERVIÇOS DE TERCEIROS - PESSOA JURÍDICA	85.650,70
1	Recursos do Exercício Corrente	85.650,70
500	Recursos não Vinculados de Impostos	85.650,70



PREFEITURA MUNICIPAL DE CAROEBE

AV. PERIMETRAL NORTE

01614606/0001-80

Exercício: 2023

CONSOLIDAÇÃO GERAL DA DESPESA

Lei: 272, Data: 16/12/2022

CODIGO	ESPECIFICAÇÃO	DOTAÇÃO
02	PREFEITURA MUNICIPAL DO CAROEBE	20.146.298,82
02	PODER EXECUTIVO	19.301.630,72
0208	SECRETARIA DE OBRAS E INFRA ESTRUTURA	11.381.478,45
020801	SECRET. DE OBRAS E INFRA ESTRUTURA	2.408.426,79
2056	Manutenção e Reforma de Instalações Públicas	241.305,70
0000	Manutenção e Reforma de Instalações Públicas	241.305,70
3	DESPESAS CORRENTES	85.650,70
3	OUTRAS DESPESAS CORRENTES	85.650,70
90	APLICAÇÕES DIRETAS	85.650,70
39	OUTROS SERVIÇOS DE TERCEIROS - PESSOA JURÍDICA	85.650,70
3.3.90.39.00	OUTROS SERVIÇOS DE TERCEIROS - PESSOA JURÍDICA	85.650,70
1	Recursos do Exercício Corrente	85.650,70
500	Recursos não Vinculados de Impostos	85.650,70
0000	Não se aplica	85.650,70
100	GERAL	85.650,70
026	OBRAS E INFRAESTRUTURA	85.650,70
4	DESPESAS DE CAPITAL	155.655,00
4	INVESTIMENTOS	155.655,00
90	APLICAÇÕES DIRETAS	155.655,00
51	OBRAS E INSTALAÇÕES	155.655,00
4.4.90.51.00	OBRAS E INSTALAÇÕES	155.655,00
1	Recursos do Exercício Corrente	155.655,00
500	Recursos não Vinculados de Impostos	155.655,00
0000	Não se aplica	155.655,00
100	GERAL	155.655,00
026	OBRAS E INFRAESTRUTURA	155.655,00
2119	Reforma do Cemitério (Sede e Distrito)	51.885,00
0000	Reforma do Cemitério (Sede e Distrito)	51.885,00
3	DESPESAS CORRENTES	51.885,00
3	OUTRAS DESPESAS CORRENTES	51.885,00
90	APLICAÇÕES DIRETAS	51.885,00
39	OUTROS SERVIÇOS DE TERCEIROS - PESSOA JURÍDICA	51.885,00
3.3.90.39.00	OUTROS SERVIÇOS DE TERCEIROS - PESSOA JURÍDICA	51.885,00
1	Recursos do Exercício Corrente	51.885,00
500	Recursos não Vinculados de Impostos	51.885,00
0000	Não se aplica	51.885,00
100	GERAL	51.885,00



PREFEITURA MUNICIPAL DE CAROEBE

AV. PERIMETRAL NORTE

01614606/0001-80

Exercício: 2023

CONSOLIDAÇÃO GERAL DA DESPESA

Lei: 272, Data: 16/12/2022

CODIGO	ESPECIFICAÇÃO	DOTAÇÃO
02	PREFEITURA MUNICIPAL DO CAROEBE	20.146.298,82
02	PODER EXECUTIVO	19.301.630,72
0208	SECRETARIA DE OBRAS E INFRA ESTRUTURA	11.381.478,45
020801	SECRET. DE OBRAS E INFRA ESTRUTURA	2.408.426,79
2119	Reforma do Cemitério (Sede e Distrito)	51.885,00
0000	Reforma do Cemitério (Sede e Distrito)	51.885,00
3	DESPESAS CORRENTES	51.885,00
3	OUTRAS DESPESAS CORRENTES	51.885,00
90	APLICAÇÕES DIRETAS	51.885,00
39	OUTROS SERVIÇOS DE TERCEIROS - PESSOA JURÍDICA	51.885,00
3.3.90.39.00	OUTROS SERVIÇOS DE TERCEIROS - PESSOA JURÍDICA	51.885,00
1	Recursos do Exercício Corrente	51.885,00
500	Recursos não Vinculados de Impostos	51.885,00
0000	Não se aplica	51.885,00
100	GERAL	51.885,00
026	OBRAS E INFRAESTRUTURA	51.885,00
452	Serviços Urbanos	54.219,82
4000	MODERNIZAÇÃO DA SECRETARIA DE INFRAESTRUTURA	54.219,82
1039	Contrapartida de Convênios	54.219,82
0000	Contrapartida de Convênios	54.219,82
4	DESPESAS DE CAPITAL	54.219,82
4	INVESTIMENTOS	54.219,82
90	APLICAÇÕES DIRETAS	54.219,82
51	OBRAS E INSTALAÇÕES	54.219,82
4.4.90.51.00	OBRAS E INSTALAÇÕES	54.219,82
1	Recursos do Exercício Corrente	54.219,82
500	Recursos não Vinculados de Impostos	54.219,82
0000	Não se aplica	54.219,82
100	GERAL	54.219,82
026	OBRAS E INFRAESTRUTURA	54.219,82
482	Habitação Urbana	54.219,82
4000	MODERNIZAÇÃO DA SECRETARIA DE INFRAESTRUTURA	54.219,82
1039	Contrapartida de Convênios	54.219,82
0000	Contrapartida de Convênios	54.219,82
4	DESPESAS DE CAPITAL	54.219,82
4	INVESTIMENTOS	54.219,82
90	APLICAÇÕES DIRETAS	54.219,82



PREFEITURA MUNICIPAL DE CAROEBE

AV. PERIMETRAL NORTE

01614606/0001-80

Exercício: 2023

CONSOLIDAÇÃO GERAL DA DESPESA

Lei: 272, Data: 16/12/2022

CODIGO	ESPECIFICAÇÃO	DOTAÇÃO
02	PREFEITURA MUNICIPAL DO CAROEBE	20.146.298,82
02	PODER EXECUTIVO	19.301.630,72
0208	SECRETARIA DE OBRAS E INFRA ESTRUTURA	11.381.478,45
020801	SECRET. DE OBRAS E INFRA ESTRUTURA	2.408.426,79
1039	Contrapartida de Convênios	54.219,82
0000	Contrapartida de Convênios	54.219,82
4	DESPESAS DE CAPITAL	54.219,82
4	INVESTIMENTOS	54.219,82
90	APLICAÇÕES DIRETAS	54.219,82
51	OBRAS E INSTALAÇÕES	54.219,82
4.4.90.51.00	OBRAS E INSTALAÇÕES	54.219,82
1	Recursos do Exercício Corrente	54.219,82
500	Recursos não Vinculados de Impostos	54.219,82
0000	Não se aplica	54.219,82
100	GERAL	54.219,82
026	OBRAS E INFRAESTRUTURA	54.219,82
541	Preservação e Conservação Ambiental	53.671,12
4000	MODERNIZAÇÃO DA SECRETARIA DE INFRAESTRUTURA	53.671,12
2009	Reforma e Implementação da Infraestrutura Urbana - Sede do Município	53.671,12
0000	Reforma e Implementação da Infraestrutura Urbana - Sede do Município	53.671,12
3	DESPESAS CORRENTES	53.671,12
3	OUTRAS DESPESAS CORRENTES	53.671,12
90	APLICAÇÕES DIRETAS	53.671,12
39	OUTROS SERVIÇOS DE TERCEIROS - PESSOA JURÍDICA	53.671,12
3.3.90.39.00	OUTROS SERVIÇOS DE TERCEIROS - PESSOA JURÍDICA	53.671,12
1	Recursos do Exercício Corrente	53.671,12
500	Recursos não Vinculados de Impostos	53.671,12
0000	Não se aplica	53.671,12
100	GERAL	53.671,12
026	OBRAS E INFRAESTRUTURA	53.671,12
16	Habitação	54.219,82
482	Habitação Urbana	54.219,82
4000	MODERNIZAÇÃO DA SECRETARIA DE INFRAESTRUTURA	54.219,82
1039	Contrapartida de Convênios	54.219,82
0000	Contrapartida de Convênios	54.219,82
4	DESPESAS DE CAPITAL	54.219,82
4	INVESTIMENTOS	54.219,82



PREFEITURA MUNICIPAL DE CAROEBE

AV. PERIMETRAL NORTE

01614606/0001-80

Exercício: 2023

CONSOLIDAÇÃO GERAL DA DESPESA

Lei: 272, Data: 16/12/2022

CODIGO	ESPECIFICAÇÃO	DOTAÇÃO
02	PREFEITURA MUNICIPAL DO CAROEBE	20.146.298,82
02	PODER EXECUTIVO	19.301.630,72
0208	SECRETARIA DE OBRAS E INFRA ESTRUTURA	11.381.478,45
020801	SECRET. DE OBRAS E INFRA ESTRUTURA	2.408.426,79
1039	Contrapartida de Convênios	54.219,82
0000	Contrapartida de Convênios	54.219,82
4	DESPESAS DE CAPITAL	54.219,82
4	INVESTIMENTOS	54.219,82
90	APLICAÇÕES DIRETAS	54.219,82
51	OBRAS E INSTALAÇÕES	54.219,82
4.4.90.51.00	OBRAS E INSTALAÇÕES	54.219,82
1	Recursos do Exercício Corrente	54.219,82
500	Recursos não Vinculados de Impostos	54.219,82
0000	Não se aplica	54.219,82
100	GERAL	54.219,82
026	OBRAS E INFRAESTRUTURA	54.219,82
17	Saneamento	54.219,82
512	Saneamento Básico Urbano	54.219,82
4000	MODERNIZAÇÃO DA SECRETARIA DE INFRAESTRUTURA	54.219,82
1039	Contrapartida de Convênios	54.219,82
0000	Contrapartida de Convênios	54.219,82
4	DESPESAS DE CAPITAL	54.219,82
4	INVESTIMENTOS	54.219,82
90	APLICAÇÕES DIRETAS	54.219,82
51	OBRAS E INSTALAÇÕES	54.219,82
4.4.90.51.00	OBRAS E INSTALAÇÕES	54.219,82
1	Recursos do Exercício Corrente	54.219,82
500	Recursos não Vinculados de Impostos	54.219,82
0000	Não se aplica	54.219,82
100	GERAL	54.219,82
026	OBRAS E INFRAESTRUTURA	54.219,82
020802	GESTÃO DE CONVÊNIOS PMC	8.973.051,66
13	Cultura	415.080,00
392	Difusão Cultural	415.080,00
4100	MODERNIZAÇÃO DAS INSTALAÇÕES MUNICIPAIS	415.080,00
1024	Construção do Parque de Vaquejada	415.080,00
0000	Construção do Parque de Vaquejada	415.080,00



PREFEITURA MUNICIPAL DE CAROEBE

AV. PERIMETRAL NORTE

01614606/0001-80

Exercício: 2023

CONSOLIDAÇÃO GERAL DA DESPESA

Lei: 272, Data: 16/12/2022

CODIGO	ESPECIFICAÇÃO	DOTAÇÃO
02	PREFEITURA MUNICIPAL DO CAROEBE	20.146.298,82
02	PODER EXECUTIVO	19.301.630,72
0208	SECRETARIA DE OBRAS E INFRA ESTRUTURA	11.381.478,45
020802	GESTÃO DE CONVÊNIOS PMC	8.973.051,66
1024	Construção do Parque de Vaquejada	415.080,00
0000	Construção do Parque de Vaquejada	415.080,00
4	DESPESAS DE CAPITAL	415.080,00
4	INVESTIMENTOS	415.080,00
90	APLICAÇÕES DIRETAS	415.080,00
51	OBRAS E INSTALAÇÕES	415.080,00
4.4.90.51.00	OBRAS E INSTALAÇÕES	415.080,00
1	Recursos do Exercício Corrente	415.080,00
700	Outras Transferências de Convênios ou Instrumentos Congêneres da União	415.080,00
3110	Identificação das Transferências da União decorrentes de emendas parlamentares individuais	415.080,00
110	GERAL - Convênios/entidades/fundos	415.080,00
003	CONVENIOS DA UNIÃO	415.080,00
15	Urbanismo	6.303.288,32
451	Infra-Estrutura Urbana	5.725.013,32
4100	MODERNIZAÇÃO DAS INSTALAÇÕES MUNICIPAIS	1.290.039,29
1016	Construção e Reforma do Prédio da Prefeitura	415.080,00
0000	Construção e Reforma do Prédio da Prefeitura	415.080,00
4	DESPESAS DE CAPITAL	415.080,00
4	INVESTIMENTOS	415.080,00
90	APLICAÇÕES DIRETAS	415.080,00
51	OBRAS E INSTALAÇÕES	415.080,00
4.4.90.51.00	OBRAS E INSTALAÇÕES	415.080,00
1	Recursos do Exercício Corrente	415.080,00
700	Outras Transferências de Convênios ou Instrumentos Congêneres da União	415.080,00
3110	Identificação das Transferências da União decorrentes de emendas parlamentares individuais	415.080,00
110	GERAL - Convênios/entidades/fundos	415.080,00
003	CONVENIOS DA UNIÃO	415.080,00
1026	Construção de Terminal Rodoviário	130.851,09
0000	Construção de Terminal Rodoviario	130.851,09
4	DESPESAS DE CAPITAL	130.851,09
4	INVESTIMENTOS	130.851,09
90	APLICAÇÕES DIRETAS	130.851,09
51	OBRAS E INSTALAÇÕES	130.851,09



PREFEITURA MUNICIPAL DE CAROEBE

AV. PERIMETRAL NORTE

01614606/0001-80

Exercício: 2023

CONSOLIDAÇÃO GERAL DA DESPESA

Lei: 272, Data: 16/12/2022

CODIGO	ESPECIFICAÇÃO	DOTAÇÃO
02	PREFEITURA MUNICIPAL DO CAROEBE	20.146.298,82
02	PODER EXECUTIVO	19.301.630,72
0208	SECRETARIA DE OBRAS E INFRA ESTRUTURA	11.381.478,45
020802	GESTÃO DE CONVÊNIOS PMC	8.973.051,66
1026	Construção de Terminal Rodoviário	130.851,09
0000	Construção de Terminal Rodoviario	130.851,09
4	DESPESAS DE CAPITAL	130.851,09
4	INVESTIMENTOS	130.851,09
90	APLICAÇÕES DIRETAS	130.851,09
51	OBRAS E INSTALAÇÕES	130.851,09
4.4.90.51.00	OBRAS E INSTALAÇÕES	130.851,09
1	Recursos do Exercício Corrente	130.851,09
700	Outras Transferências de Convênios ou Instrumentos Congêneres da União	130.851,09
3110	Identificação das Transferências da União decorrentes de emendas parlamentares individuais	130.851,09
110	GERAL - Convênios/entidades/fundos	130.851,09
003	CONVENIOS DA UNIÃO	130.851,09
1032	Revitalização e Reforma de Infraestrutura de Praça na Sede do município de Caroebe/RR	430.645,50
0000	Revitalização e Reforma de Infraestrutura de Praça na Sede do município de Caroebe/RR	430.645,50
4	DESPESAS DE CAPITAL	430.645,50
4	INVESTIMENTOS	430.645,50
90	APLICAÇÕES DIRETAS	430.645,50
51	OBRAS E INSTALAÇÕES	430.645,50
4.4.90.51.00	OBRAS E INSTALAÇÕES	430.645,50
1	Recursos do Exercício Corrente	430.645,50
700	Outras Transferências de Convênios ou Instrumentos Congêneres da União	430.645,50
3110	Identificação das Transferências da União decorrentes de emendas parlamentares individuais	430.645,50
110	GERAL - Convênios/entidades/fundos	430.645,50
003	CONVENIOS DA UNIÃO	430.645,50
1033	Construção de Portal Entrada no município de Caroebe/RR	313.462,70
0000	Construção de Portal Entrada no município de Caroebe/RR	313.462,70
4	DESPESAS DE CAPITAL	313.462,70
4	INVESTIMENTOS	313.462,70
90	APLICAÇÕES DIRETAS	313.462,70
51	OBRAS E INSTALAÇÕES	313.462,70
4.4.90.51.00	OBRAS E INSTALAÇÕES	313.462,70
1	Recursos do Exercício Corrente	313.462,70
700	Outras Transferências de Convênios ou Instrumentos Congêneres da União	313.462,70



PREFEITURA MUNICIPAL DE CAROEBE

AV. PERIMETRAL NORTE

01614606/0001-80

Exercício: 2023

CONSOLIDAÇÃO GERAL DA DESPESA

Lei: 272, Data: 16/12/2022

CODIGO	ESPECIFICAÇÃO	DOTAÇÃO
02	PREFEITURA MUNICIPAL DO CAROEBE	20.146.298,82
02	PODER EXECUTIVO	19.301.630,72
0208	SECRETARIA DE OBRAS E INFRA ESTRUTURA	11.381.478,45
020802	GESTÃO DE CONVÊNIOS PMC	8.973.051,66
1033	Construção de Portal Entrada no município de Caroebe/RR	313.462,70
0000	Construção de Portal Entrada no município de Caroebe/RR	313.462,70
4	DESPESAS DE CAPITAL	313.462,70
4	INVESTIMENTOS	313.462,70
90	APLICAÇÕES DIRETAS	313.462,70
51	OBRAS E INSTALAÇÕES	313.462,70
4.4.90.51.00	OBRAS E INSTALAÇÕES	313.462,70
1	Recursos do Exercício Corrente	313.462,70
700	Outras Transferências de Convênios ou Instrumentos Congêneres da União	313.462,70
3110	Identificação das Transferências da União decorrentes de emendas parlamentares individuais	313.462,70
110	GERAL - Convênios/entidades/fundos	313.462,70
003	CONVENIOS DA UNIÃO	313.462,70
4200	GESTÃO DA INFRAESTRUTURA	4.434.974,03
1003	Construção e reforma de pontes e estradas vicinais	500.815,95
0000	Construção e reforma de pontes e estradas vicinais	500.815,95
3	DESPESAS CORRENTES	158.224,32
3	OUTRAS DESPESAS CORRENTES	158.224,32
90	APLICAÇÕES DIRETAS	158.224,32
39	OUTROS SERVIÇOS DE TERCEIROS - PESSOA JURÍDICA	158.224,32
3.3.90.39.00	OUTROS SERVIÇOS DE TERCEIROS - PESSOA JURÍDICA	158.224,32
1	Recursos do Exercício Corrente	158.224,32
700	Outras Transferências de Convênios ou Instrumentos Congêneres da União	158.224,32
3110	Identificação das Transferências da União decorrentes de emendas parlamentares individuais	158.224,32
110	GERAL - Convênios/entidades/fundos	158.224,32
003	CONVENIOS DA UNIÃO	158.224,32
4	DESPESAS DE CAPITAL	342.591,63
4	INVESTIMENTOS	342.591,63
90	APLICAÇÕES DIRETAS	342.591,63
51	OBRAS E INSTALAÇÕES	342.591,63
4.4.90.51.00	OBRAS E INSTALAÇÕES	342.591,63
1	Recursos do Exercício Corrente	342.591,63
700	Outras Transferências de Convênios ou Instrumentos Congêneres da União	342.591,63



PREFEITURA MUNICIPAL DE CAROEBE

AV. PERIMETRAL NORTE

01614606/0001-80

Exercício: 2023

CONSOLIDAÇÃO GERAL DA DESPESA

Lei: 272, Data: 16/12/2022

CODIGO	ESPECIFICAÇÃO	DOTAÇÃO
02	PREFEITURA MUNICIPAL DO CAROEBE	20.146.298,82
02	PODER EXECUTIVO	19.301.630,72
0208	SECRETARIA DE OBRAS E INFRA ESTRUTURA	11.381.478,45
020802	GESTÃO DE CONVÊNIOS PMC	8.973.051,66
1003	Construção e reforma de pontes e estradas vicinais	500.815,95
0000	Construção e reforma de pontes e estradas vicinais	500.815,95
4	DESPESAS DE CAPITAL	342.591,63
4	INVESTIMENTOS	342.591,63
90	APLICAÇÕES DIRETAS	342.591,63
51	OBRAS E INSTALAÇÕES	342.591,63
4.4.90.51.00	OBRAS E INSTALAÇÕES	342.591,63
1	Recursos do Exercício Corrente	342.591,63
700	Outras Transferências de Convênios ou Instrumentos Congêneres da União	342.591,63
3110	Identificação das Transferências da União decorrentes de emendas parlamentares individuais	342.591,63
110	GERAL - Convênios/entidades/fundos	342.591,63
003	CONVENIOS DA UNIÃO	342.591,63
1009	Infraestrutura na Sede do Município	742.070,85
0000	Infraestrutura na Sede do Município	742.070,85
4	DESPESAS DE CAPITAL	742.070,85
4	INVESTIMENTOS	742.070,85
90	APLICAÇÕES DIRETAS	742.070,85
51	OBRAS E INSTALAÇÕES	742.070,85
4.4.90.51.00	OBRAS E INSTALAÇÕES	742.070,85
1	Recursos do Exercício Corrente	742.070,85
700	Outras Transferências de Convênios ou Instrumentos Congêneres da União	742.070,85
3110	Identificação das Transferências da União decorrentes de emendas parlamentares individuais	742.070,85
110	GERAL - Convênios/entidades/fundos	742.070,85
003	CONVENIOS DA UNIÃO	742.070,85
1012	Terraplanagem, Recuperação e Pavimentação Urbana na Sede e Vilas	1.142.365,00
0000	Terraplanagem, Recuperação e Pavimentação Urbana na Sede e Vilas	1.142.365,00
3	DESPESAS CORRENTES	622.620,00
3	OUTRAS DESPESAS CORRENTES	622.620,00
90	APLICAÇÕES DIRETAS	622.620,00
39	OUTROS SERVIÇOS DE TERCEIROS - PESSOA JURÍDICA	622.620,00
3.3.90.39.00	OUTROS SERVIÇOS DE TERCEIROS - PESSOA JURÍDICA	622.620,00
1	Recursos do Exercício Corrente	622.620,00
700	Outras Transferências de Convênios ou Instrumentos Congêneres da União	622.620,00



PREFEITURA MUNICIPAL DE CAROEBE

AV. PERIMETRAL NORTE

01614606/0001-80

Exercício: 2023

CONSOLIDAÇÃO GERAL DA DESPESA

Lei: 272, Data: 16/12/2022

CODIGO	ESPECIFICAÇÃO	DOTAÇÃO
02	PREFEITURA MUNICIPAL DO CAROEBE	20.146.298,82
02	PODER EXECUTIVO	19.301.630,72
0208	SECRETARIA DE OBRAS E INFRA ESTRUTURA	11.381.478,45
020802	GESTÃO DE CONVÊNIOS PMC	8.973.051,66
1012	Terraplanagem, Recuperação e Pavimentação Urbana na Sede e Vilas	1.142.365,00
0000	Terraplanagem, Recuperação e Pavimentação Urbana na Sede e Vilas	1.142.365,00
3	DESPESAS CORRENTES	622.620,00
3	OUTRAS DESPESAS CORRENTES	622.620,00
90	APLICAÇÕES DIRETAS	622.620,00
39	OUTROS SERVIÇOS DE TERCEIROS - PESSOA JURÍDICA	622.620,00
3.3.90.39.00	OUTROS SERVIÇOS DE TERCEIROS - PESSOA JURÍDICA	622.620,00
1	Recursos do Exercício Corrente	622.620,00
700	Outras Transferências de Convênios ou Instrumentos Congêneres da União	622.620,00
3110	Identificação das Transferências da União decorrentes de emendas parlamentares individuais	622.620,00
110	GERAL - Convênios/entidades/fundos	622.620,00
003	CONVENIOS DA UNIÃO	622.620,00
4	DESPESAS DE CAPITAL	519.745,00
4	INVESTIMENTOS	519.745,00
90	APLICAÇÕES DIRETAS	519.745,00
51	OBRAS E INSTALAÇÕES	519.745,00
4.4.90.51.00	OBRAS E INSTALAÇÕES	519.745,00
1	Recursos do Exercício Corrente	519.745,00
700	Outras Transferências de Convênios ou Instrumentos Congêneres da União	519.745,00
3110	Identificação das Transferências da União decorrentes de emendas parlamentares individuais	519.745,00
110	GERAL - Convênios/entidades/fundos	519.745,00
003	CONVENIOS DA UNIÃO	519.745,00
1013	Manutenção de Praças e Logradouros Público	305.423,69
0000	Manutenção de Praças e Logradouros Público	305.423,69
3	DESPESAS CORRENTES	124.524,00
3	OUTRAS DESPESAS CORRENTES	124.524,00
90	APLICAÇÕES DIRETAS	124.524,00
39	OUTROS SERVIÇOS DE TERCEIROS - PESSOA JURÍDICA	124.524,00
3.3.90.39.00	OUTROS SERVIÇOS DE TERCEIROS - PESSOA JURÍDICA	124.524,00
1	Recursos do Exercício Corrente	124.524,00
700	Outras Transferências de Convênios ou Instrumentos Congêneres da União	124.524,00
3110	Identificação das Transferências da União decorrentes de emendas parlamentares individuais	124.524,00
110	GERAL - Convênios/entidades/fundos	124.524,00



PREFEITURA MUNICIPAL DE CAROEBE

AV. PERIMETRAL NORTE

01614606/0001-80

Exercício: 2023

CONSOLIDAÇÃO GERAL DA DESPESA

Lei: 272, Data: 16/12/2022

CODIGO	ESPECIFICAÇÃO	DOTAÇÃO
02	PREFEITURA MUNICIPAL DO CAROEBE	20.146.298,82
02	PODER EXECUTIVO	19.301.630,72
0208	SECRETARIA DE OBRAS E INFRA ESTRUTURA	11.381.478,45
020802	GESTÃO DE CONVÊNIOS PMC	8.973.051,66
1013	Manutenção de Praças e Logradouros Público	305.423,69
0000	Manutenção de Praças e Logradouros Público	305.423,69
3	DESPESAS CORRENTES	124.524,00
3	OUTRAS DESPESAS CORRENTES	124.524,00
90	APLICAÇÕES DIRETAS	124.524,00
39	OUTROS SERVIÇOS DE TERCEIROS - PESSOA JURÍDICA	124.524,00
3.3.90.39.00	OUTROS SERVIÇOS DE TERCEIROS - PESSOA JURÍDICA	124.524,00
1	Recursos do Exercício Corrente	124.524,00
700	Outras Transferências de Convênios ou Instrumentos Congêneres da União	124.524,00
3110	Identificação das Transferências da União decorrentes de emendas parlamentares individuais	124.524,00
110	GERAL - Convênios/entidades/fundos	124.524,00
003	CONVENIOS DA UNIÃO	124.524,00
4	DESPESAS DE CAPITAL	180.899,69
4	INVESTIMENTOS	180.899,69
90	APLICAÇÕES DIRETAS	180.899,69
51	OBRAS E INSTALAÇÕES	114.147,00
4.4.90.51.00	OBRAS E INSTALAÇÕES	114.147,00
1	Recursos do Exercício Corrente	114.147,00
700	Outras Transferências de Convênios ou Instrumentos Congêneres da União	114.147,00
3110	Identificação das Transferências da União decorrentes de emendas parlamentares individuais	114.147,00
110	GERAL - Convênios/entidades/fundos	114.147,00
003	CONVENIOS DA UNIÃO	114.147,00
52	EQUIPAMENTOS E MATERIAL PERMANENTE	66.752,69
4.4.90.52.00	EQUIPAMENTOS E MATERIAL PERMANENTE	66.752,69
1	Recursos do Exercício Corrente	66.752,69
700	Outras Transferências de Convênios ou Instrumentos Congêneres da União	66.752,69
3110	Identificação das Transferências da União decorrentes de emendas parlamentares individuais	66.752,69
120	GERAL - Remunerações de aplicações finan	66.752,69
003	APLICAÇÃO FINANCEIRA CONVENIO	66.752,69
1031	Recuperação e Complementação de Estradas Vicinais no PROJETO DE ASSENTAMENTO ENTRE RIOS 1º/2º/3º/4º ETAPAS	952.780,00
0000	Recuperação e Complementação de Estradas Vicinais no PROJETO DE ASSENTAMENTO ENTRE RIOS 1º/2º/3º/4º ETAPAS	952.780,00
3	DESPESAS CORRENTES	415.080,00
3	OUTRAS DESPESAS CORRENTES	415.080,00



PREFEITURA MUNICIPAL DE CAROEBE

AV. PERIMETRAL NORTE

01614606/0001-80

Exercício: 2023

CONSOLIDAÇÃO GERAL DA DESPESA

Lei: 272, Data: 16/12/2022

CODIGO	ESPECIFICAÇÃO	DOTAÇÃO
02	PREFEITURA MUNICIPAL DO CAROEBE	20.146.298,82
02	PODER EXECUTIVO	19.301.630,72
0208	SECRETARIA DE OBRAS E INFRA ESTRUTURA	11.381.478,45
020802	GESTÃO DE CONVÊNIOS PMC	8.973.051,66
1031	Recuperação e Complementação de Estradas Vicinais no PROJETO DE ASSENTAMENTO ENTRE RIOS 1º/2º/3º/4º ETAPAS	952.780,00
0000	Recuperação e Complementação de Estradas Vicinais no PROJETO DE ASSENTAMENTO ENTRE RIOS 1º/2º/3º/4º ETAPAS	952.780,00
3	DESPESAS CORRENTES	415.080,00
3	OUTRAS DESPESAS CORRENTES	415.080,00
90	APLICAÇÕES DIRETAS	415.080,00
39	OUTROS SERVIÇOS DE TERCEIROS - PESSOA JURÍDICA	415.080,00
3.3.90.39.00	OUTROS SERVIÇOS DE TERCEIROS - PESSOA JURÍDICA	415.080,00
1	Recursos do Exercício Corrente	415.080,00
700	Outras Transferências de Convênios ou Instrumentos Congêneres da União	415.080,00
3110	Identificação das Transferências da União decorrentes de emendas parlamentares individuais	415.080,00
110	GERAL - Convênios/entidades/fundos	415.080,00
003	CONVENIOS DA UNIÃO	415.080,00
4	DESPESAS DE CAPITAL	537.700,00
4	INVESTIMENTOS	537.700,00
90	APLICAÇÕES DIRETAS	537.700,00
51	OBRAS E INSTALAÇÕES	537.700,00
4.4.90.51.00	OBRAS E INSTALAÇÕES	537.700,00
1	Recursos do Exercício Corrente	537.700,00
700	Outras Transferências de Convênios ou Instrumentos Congêneres da União	537.700,00
3110	Identificação das Transferências da União decorrentes de emendas parlamentares individuais	537.700,00
110	GERAL - Convênios/entidades/fundos	537.700,00
003	CONVENIOS DA UNIÃO	537.700,00
1037	Recuperação de Vicinal	108.439,65
0000	Recuperação de Vicinal	108.439,65
4	DESPESAS DE CAPITAL	108.439,65
4	INVESTIMENTOS	108.439,65
90	APLICAÇÕES DIRETAS	108.439,65
51	OBRAS E INSTALAÇÕES	108.439,65
4.4.90.51.00	OBRAS E INSTALAÇÕES	108.439,65
1	Recursos do Exercício Corrente	108.439,65
701	Outras Transferências de Convênios ou Instrumentos Congêneres dos Esta	108.439,65
0000	Não se aplica	108.439,65
110	GERAL - Convênios/entidades/fundos	108.439,65



PREFEITURA MUNICIPAL DE CAROEBE

AV. PERIMETRAL NORTE

01614606/0001-80

Exercício: 2023

CONSOLIDAÇÃO GERAL DA DESPESA

Lei: 272, Data: 16/12/2022

CODIGO	ESPECIFICAÇÃO	DOTAÇÃO
02	PREFEITURA MUNICIPAL DO CAROEBE	20.146.298,82
02	PODER EXECUTIVO	19.301.630,72
0208	SECRETARIA DE OBRAS E INFRA ESTRUTURA	11.381.478,45
020802	GESTÃO DE CONVÊNIOS PMC	8.973.051,66
1037	Recuperação de Vicinal	108.439,65
0000	Recuperação de Vicinal	108.439,65
4	DESPESAS DE CAPITAL	108.439,65
4	INVESTIMENTOS	108.439,65
90	APLICAÇÕES DIRETAS	108.439,65
51	OBRAS E INSTALAÇÕES	108.439,65
4.4.90.51.00	OBRAS E INSTALAÇÕES	108.439,65
1	Recursos do Exercício Corrente	108.439,65
701	Outras Transferências de Convênios ou Instrumentos Congêneres dos Esta	108.439,65
0000	Não se aplica	108.439,65
110	GERAL - Convênios/entidades/fundos	108.439,65
004	CONVENIO ESTADO	108.439,65
1046	Aquisição de Patrulha Mecanizada	259.425,00
0000	Aquisição de Patrulha Mecanizada	259.425,00
4	DESPESAS DE CAPITAL	259.425,00
4	INVESTIMENTOS	259.425,00
90	APLICAÇÕES DIRETAS	259.425,00
52	EQUIPAMENTOS E MATERIAL PERMANENTE	259.425,00
4.4.90.52.00	EQUIPAMENTOS E MATERIAL PERMANENTE	259.425,00
1	Recursos do Exercício Corrente	259.425,00
700	Outras Transferências de Convênios ou Instrumentos Congêneres da União	259.425,00
3110	Identificação das Transferências da União decorrentes de emendas parlamentares individuais	259.425,00
110	GERAL - Convênios/entidades/fundos	259.425,00
003	CONVENIOS DA UNIÃO	259.425,00
1047	Construção de Calçamento, Sargetas e Meio Fio	311.310,00
0000	Construção de Calçamento, Sargetas e Meio Fio	311.310,00
4	DESPESAS DE CAPITAL	311.310,00
4	INVESTIMENTOS	311.310,00
90	APLICAÇÕES DIRETAS	311.310,00
51	OBRAS E INSTALAÇÕES	311.310,00
4.4.90.51.00	OBRAS E INSTALAÇÕES	311.310,00
1	Recursos do Exercício Corrente	311.310,00
700	Outras Transferências de Convênios ou Instrumentos Congêneres da União	311.310,00



PREFEITURA MUNICIPAL DE CAROEBE

AV. PERIMETRAL NORTE

01614606/0001-80

Exercício: 2023

CONSOLIDAÇÃO GERAL DA DESPESA

Lei: 272, Data: 16/12/2022

CODIGO	ESPECIFICAÇÃO	DOTAÇÃO
02	PREFEITURA MUNICIPAL DO CAROEBE	20.146.298,82
02	PODER EXECUTIVO	19.301.630,72
0208	SECRETARIA DE OBRAS E INFRA ESTRUTURA	11.381.478,45
020802	GESTÃO DE CONVÊNIOS PMC	8.973.051,66
1047	Construção de Calçamento, Sargetas e Meio Fio	311.310,00
0000	Construção de Calçamento, Sargetas e Meio Fio	311.310,00
4	DESPESAS DE CAPITAL	311.310,00
4	INVESTIMENTOS	311.310,00
90	APLICAÇÕES DIRETAS	311.310,00
51	OBRAS E INSTALAÇÕES	311.310,00
4.4.90.51.00	OBRAS E INSTALAÇÕES	311.310,00
1	Recursos do Exercício Corrente	311.310,00
700	Outras Transferências de Convênios ou Instrumentos Congêneres da União	311.310,00
3110	Identificação das Transferências da União decorrentes de emendas parlamentares individuais	311.310,00
110	GERAL - Convênios/entidades/fundos	311.310,00
003	CONVENIOS DA UNIÃO	311.310,00
2009	Reforma e Implementação da Infraestrutura Urbana - Sede do Município	112.343,89
0000	Reforma e Implementação da Infraestrutura Urbana - Sede do Município	112.343,89
4	DESPESAS DE CAPITAL	112.343,89
4	INVESTIMENTOS	112.343,89
90	APLICAÇÕES DIRETAS	112.343,89
51	OBRAS E INSTALAÇÕES	112.343,89
4.4.90.51.00	OBRAS E INSTALAÇÕES	112.343,89
1	Recursos do Exercício Corrente	112.343,89
700	Outras Transferências de Convênios ou Instrumentos Congêneres da União	112.343,89
3110	Identificação das Transferências da União decorrentes de emendas parlamentares individuais	112.343,89
110	GERAL - Convênios/entidades/fundos	112.343,89
003	CONVENIOS DA UNIÃO	112.343,89
452	Serviços Urbanos	578.275,00
4100	MODERNIZAÇÃO DAS INSTALAÇÕES MUNICIPAIS	578.275,00
1002	Construção, Ampliação e Reforma de Prédios Municipais	578.275,00
0000	Construção, ampliação e reforma de prédios municipais	578.275,00
4	DESPESAS DE CAPITAL	578.275,00
4	INVESTIMENTOS	578.275,00
90	APLICAÇÕES DIRETAS	578.275,00
51	OBRAS E INSTALAÇÕES	578.275,00
4.4.90.51.00	OBRAS E INSTALAÇÕES	578.275,00



PREFEITURA MUNICIPAL DE CAROEBE

AV. PERIMETRAL NORTE

01614606/0001-80

Exercício: 2023

CONSOLIDAÇÃO GERAL DA DESPESA

Lei: 272, Data: 16/12/2022

CODIGO	ESPECIFICAÇÃO	DOTAÇÃO
02	PREFEITURA MUNICIPAL DO CAROEBE	20.146.298,82
02	PODER EXECUTIVO	19.301.630,72
0208	SECRETARIA DE OBRAS E INFRA ESTRUTURA	11.381.478,45
020802	GESTÃO DE CONVÊNIOS PMC	8.973.051,66
1002	Construção, Ampliação e Reforma de Prédios Municipais	578.275,00
0000	Construção, ampliação e reforma de prédios municipais	578.275,00
4	DESPESAS DE CAPITAL	578.275,00
4	INVESTIMENTOS	578.275,00
90	APLICAÇÕES DIRETAS	578.275,00
51	OBRAS E INSTALAÇÕES	578.275,00
4.4.90.51.00	OBRAS E INSTALAÇÕES	578.275,00
1	Recursos do Exercício Corrente	578.275,00
700	Outras Transferências de Convênios ou Instrumentos Congêneres da União	578.275,00
3110	Identificação das Transferências da União decorrentes de emendas parlamentares individuais	578.275,00
110	GERAL - Convênios/entidades/fundos	578.275,00
003	CONVENIOS DA UNIÃO	578.275,00
16	Habitação	103.770,00
481	Habitação Rural	103.770,00
4400	CONSTRUÇÃO DE UNIDADE HABITACIONAL	103.770,00
1022	Construção de Unidades Habitacionais	103.770,00
0000	Construção de Unidades Habitacionais	103.770,00
4	DESPESAS DE CAPITAL	103.770,00
4	INVESTIMENTOS	103.770,00
90	APLICAÇÕES DIRETAS	103.770,00
51	OBRAS E INSTALAÇÕES	103.770,00
4.4.90.51.00	OBRAS E INSTALAÇÕES	103.770,00
1	Recursos do Exercício Corrente	103.770,00
700	Outras Transferências de Convênios ou Instrumentos Congêneres da União	103.770,00
3110	Identificação das Transferências da União decorrentes de emendas parlamentares individuais	103.770,00
110	GERAL - Convênios/entidades/fundos	103.770,00
003	CONVENIOS DA UNIÃO	103.770,00
17	Saneamento	1.562.839,56
512	Saneamento Básico Urbano	1.562.839,56
4300	IMPLEMENTAÇÃO DO SANEAMENTO BÁSICO	1.562.839,56
1018	Ampliação do Sistema de Esgoto e Abastecimento de Água	701.548,56
0000	Ampliação do Sistema de Esgoto e Abastecimento de Água	701.548,56
3	DESPESAS CORRENTES	466.965,00



PREFEITURA MUNICIPAL DE CAROEBE

AV. PERIMETRAL NORTE

01614606/0001-80

Exercício: 2023

CONSOLIDAÇÃO GERAL DA DESPESA

Lei: 272, Data: 16/12/2022

CODIGO	ESPECIFICAÇÃO	DOTAÇÃO
02	PREFEITURA MUNICIPAL DO CAROEBE	20.146.298,82
02	PODER EXECUTIVO	19.301.630,72
0208	SECRETARIA DE OBRAS E INFRA ESTRUTURA	11.381.478,45
020802	GESTÃO DE CONVÊNIOS PMC	8.973.051,66
1018	Ampliação do Sistema de Esgoto e Abastecimento de Água	701.548,56
0000	Ampliação do Sistema de Esgoto e Abastecimento de Água	701.548,56
3	DESPESAS CORRENTES	466.965,00
3	OUTRAS DESPESAS CORRENTES	466.965,00
90	APLICAÇÕES DIRETAS	466.965,00
39	OUTROS SERVIÇOS DE TERCEIROS - PESSOA JURÍDICA	466.965,00
3.3.90.39.00	OUTROS SERVIÇOS DE TERCEIROS - PESSOA JURÍDICA	466.965,00
1	Recursos do Exercício Corrente	466.965,00
700	Outras Transferências de Convênios ou Instrumentos Congêneres da União	466.965,00
3110	Identificação das Transferências da União decorrentes de emendas parlamentares individuais	466.965,00
110	GERAL - Convênios/entidades/fundos	466.965,00
003	CONVENIOS DA UNIÃO	466.965,00
4	DESPESAS DE CAPITAL	234.583,56
4	INVESTIMENTOS	234.583,56
90	APLICAÇÕES DIRETAS	234.583,56
51	OBRAS E INSTALAÇÕES	234.583,56
4.4.90.51.00	OBRAS E INSTALAÇÕES	234.583,56
1	Recursos do Exercício Corrente	234.583,56
700	Outras Transferências de Convênios ou Instrumentos Congêneres da União	234.583,56
3110	Identificação das Transferências da União decorrentes de emendas parlamentares individuais	234.583,56
110	GERAL - Convênios/entidades/fundos	234.583,56
003	CONVENIOS DA UNIÃO	234.583,56
1019	Construção de Módulo Sanitário	228.294,00
0000	Construção de Módulo Sanitário	228.294,00
4	DESPESAS DE CAPITAL	228.294,00
4	INVESTIMENTOS	228.294,00
90	APLICAÇÕES DIRETAS	228.294,00
51	OBRAS E INSTALAÇÕES	228.294,00
4.4.90.51.00	OBRAS E INSTALAÇÕES	228.294,00
1	Recursos do Exercício Corrente	228.294,00
700	Outras Transferências de Convênios ou Instrumentos Congêneres da União	228.294,00
3110	Identificação das Transferências da União decorrentes de emendas parlamentares individuais	228.294,00
110	GERAL - Convênios/entidades/fundos	228.294,00



PREFEITURA MUNICIPAL DE CAROEBE

AV. PERIMETRAL NORTE

01614606/0001-80

Exercício: 2023

CONSOLIDAÇÃO GERAL DA DESPESA

Lei: 272, Data: 16/12/2022

CODIGO	ESPECIFICAÇÃO	DOTAÇÃO
02	PREFEITURA MUNICIPAL DO CAROEBE	20.146.298,82
02	PODER EXECUTIVO	19.301.630,72
0208	SECRETARIA DE OBRAS E INFRA ESTRUTURA	11.381.478,45
020802	GESTÃO DE CONVÊNIOS PMC	8.973.051,66
1019	Construção de Módulo Sanitário	228.294,00
0000	Construção de Módulo Sanitário	228.294,00
4	DESPESAS DE CAPITAL	228.294,00
4	INVESTIMENTOS	228.294,00
90	APLICAÇÕES DIRETAS	228.294,00
51	OBRAS E INSTALAÇÕES	228.294,00
4.4.90.51.00	OBRAS E INSTALAÇÕES	228.294,00
1	Recursos do Exercício Corrente	228.294,00
700	Outras Transferências de Convênios ou Instrumentos Congêneres da União	228.294,00
3110	Identificação das Transferências da União decorrentes de emendas parlamentares individuais	228.294,00
110	GERAL - Convênios/entidades/fundos	228.294,00
003	CONVENIOS DA UNIÃO	228.294,00
1020	Construção de Aterro Sanitário	269.802,00
0000	Construção de Aterro Sanitário	269.802,00
3	DESPESAS CORRENTES	134.901,00
3	OUTRAS DESPESAS CORRENTES	134.901,00
90	APLICAÇÕES DIRETAS	134.901,00
39	OUTROS SERVIÇOS DE TERCEIROS - PESSOA JURÍDICA	134.901,00
3.3.90.39.00	OUTROS SERVIÇOS DE TERCEIROS - PESSOA JURÍDICA	134.901,00
1	Recursos do Exercício Corrente	134.901,00
700	Outras Transferências de Convênios ou Instrumentos Congêneres da União	134.901,00
3110	Identificação das Transferências da União decorrentes de emendas parlamentares individuais	134.901,00
110	GERAL - Convênios/entidades/fundos	134.901,00
003	CONVENIOS DA UNIÃO	134.901,00
4	DESPESAS DE CAPITAL	134.901,00
4	INVESTIMENTOS	134.901,00
90	APLICAÇÕES DIRETAS	134.901,00
51	OBRAS E INSTALAÇÕES	134.901,00
4.4.90.51.00	OBRAS E INSTALAÇÕES	134.901,00
1	Recursos do Exercício Corrente	134.901,00
700	Outras Transferências de Convênios ou Instrumentos Congêneres da União	134.901,00
3110	Identificação das Transferências da União decorrentes de emendas parlamentares individuais	134.901,00
110	GERAL - Convênios/entidades/fundos	134.901,00



PREFEITURA MUNICIPAL DE CAROEBE

AV. PERIMETRAL NORTE

01614606/0001-80

Exercício: 2023

CONSOLIDAÇÃO GERAL DA DESPESA

Lei: 272, Data: 16/12/2022

CODIGO	ESPECIFICAÇÃO	DOTAÇÃO
02	PREFEITURA MUNICIPAL DO CAROEBE	20.146.298,82
02	PODER EXECUTIVO	19.301.630,72
0208	SECRETARIA DE OBRAS E INFRA ESTRUTURA	11.381.478,45
020802	GESTÃO DE CONVÊNIOS PMC	8.973.051,66
1020	Construção de Aterro Sanitário	269.802,00
0000	Construção de Aterro Sanitário	269.802,00
4	DESPESAS DE CAPITAL	134.901,00
4	INVESTIMENTOS	134.901,00
90	APLICAÇÕES DIRETAS	134.901,00
51	OBRAS E INSTALAÇÕES	134.901,00
4.4.90.51.00	OBRAS E INSTALAÇÕES	134.901,00
1	Recursos do Exercício Corrente	134.901,00
700	Outras Transferências de Convênios ou Instrumentos Congêneres da União	134.901,00
3110	Identificação das Transferências da União decorrentes de emendas parlamentares individuais	134.901,00
110	GERAL - Convênios/entidades/fundos	134.901,00
003	CONVENIOS DA UNIÃO	134.901,00
1021	Drenagem de Canais e Águas Pluviais	363.195,00
0000	Drenagem de Canais e Águas Pluviais	363.195,00
3	DESPESAS CORRENTES	181.597,50
3	OUTRAS DESPESAS CORRENTES	181.597,50
90	APLICAÇÕES DIRETAS	181.597,50
39	OUTROS SERVIÇOS DE TERCEIROS - PESSOA JURÍDICA	181.597,50
3.3.90.39.00	OUTROS SERVIÇOS DE TERCEIROS - PESSOA JURÍDICA	181.597,50
1	Recursos do Exercício Corrente	181.597,50
700	Outras Transferências de Convênios ou Instrumentos Congêneres da União	181.597,50
3110	Identificação das Transferências da União decorrentes de emendas parlamentares individuais	181.597,50
110	GERAL - Convênios/entidades/fundos	181.597,50
003	CONVENIOS DA UNIÃO	181.597,50
4	DESPESAS DE CAPITAL	181.597,50
4	INVESTIMENTOS	181.597,50
90	APLICAÇÕES DIRETAS	181.597,50
51	OBRAS E INSTALAÇÕES	181.597,50
4.4.90.51.00	OBRAS E INSTALAÇÕES	181.597,50
1	Recursos do Exercício Corrente	181.597,50
700	Outras Transferências de Convênios ou Instrumentos Congêneres da União	181.597,50
3110	Identificação das Transferências da União decorrentes de emendas parlamentares individuais	181.597,50
110	GERAL - Convênios/entidades/fundos	181.597,50



PREFEITURA MUNICIPAL DE CAROEBE

AV. PERIMETRAL NORTE

01614606/0001-80

Exercício: 2023

CONSOLIDAÇÃO GERAL DA DESPESA

Lei: 272, Data: 16/12/2022

CODIGO	ESPECIFICAÇÃO	DOTAÇÃO
02	PREFEITURA MUNICIPAL DO CAROEBE	20.146.298,82
02	PODER EXECUTIVO	19.301.630,72
0208	SECRETARIA DE OBRAS E INFRA ESTRUTURA	11.381.478,45
020802	GESTÃO DE CONVÊNIOS PMC	8.973.051,66
1021	Drenagem de Canais e Águas Pluviais	363.195,00
0000	Drenagem de Canais e Águas Pluviais	363.195,00
4	DESPESAS DE CAPITAL	181.597,50
4	INVESTIMENTOS	181.597,50
90	APLICAÇÕES DIRETAS	181.597,50
51	OBRAS E INSTALAÇÕES	181.597,50
4.4.90.51.00	OBRAS E INSTALAÇÕES	181.597,50
	1 Recursos do Exercício Corrente	181.597,50
	700 Outras Transferências de Convênios ou Instrumentos Congêneres da União	181.597,50
	3110 Identificação das Transferências da União decorrentes de emendas parlamentares individuais	181.597,50
	110 GERAL - Convênios/entidades/fundos	181.597,50
	003 CONVENIOS DA UNIÃO	181.597,50
25	Energia	588.073,78
751	Conservação de Energia	588.073,78
4200	GESTÃO DA INFRAESTRUTURA	588.073,78
1011	Ampliação de Rede Iluminação Pública	588.073,78
0000	Ampliação de Rede Iluminação Pública	588.073,78
3	DESPESAS CORRENTES	50.373,78
3	OUTRAS DESPESAS CORRENTES	50.373,78
90	APLICAÇÕES DIRETAS	50.373,78
39	OUTROS SERVIÇOS DE TERCEIROS - PESSOA JURÍDICA	50.373,78
3.3.90.39.00	OUTROS SERVIÇOS DE TERCEIROS - PESSOA JURÍDICA	50.373,78
	1 Recursos do Exercício Corrente	50.373,78
	700 Outras Transferências de Convênios ou Instrumentos Congêneres da União	50.373,78
	3110 Identificação das Transferências da União decorrentes de emendas parlamentares individuais	50.373,78
	110 GERAL - Convênios/entidades/fundos	50.373,78
	003 CONVENIOS DA UNIÃO	50.373,78
4	DESPESAS DE CAPITAL	537.700,00
4	INVESTIMENTOS	537.700,00
90	APLICAÇÕES DIRETAS	537.700,00
51	OBRAS E INSTALAÇÕES	537.700,00
4.4.90.51.00	OBRAS E INSTALAÇÕES	537.700,00
	1 Recursos do Exercício Corrente	537.700,00



PREFEITURA MUNICIPAL DE CAROEBE

AV. PERIMETRAL NORTE

01614606/0001-80

Exercício: 2023

CONSOLIDAÇÃO GERAL DA DESPESA

Lei: 272, Data: 16/12/2022

CODIGO	ESPECIFICAÇÃO	DOTAÇÃO
02	PREFEITURA MUNICIPAL DO CAROEBE	20.146.298,82
02	PODER EXECUTIVO	19.301.630,72
0208	SECRETARIA DE OBRAS E INFRA ESTRUTURA	11.381.478,45
020802	GESTÃO DE CONVÊNIOS PMC	8.973.051,66
1011	Ampliação de Rede Iluminação Pública	588.073,78
0000	Ampliação de Rede Iluminação Pública	588.073,78
4	DESPESAS DE CAPITAL	537.700,00
4	INVESTIMENTOS	537.700,00
90	APLICAÇÕES DIRETAS	537.700,00
51	OBRAS E INSTALAÇÕES	537.700,00
4.4.90.51.00	OBRAS E INSTALAÇÕES	537.700,00
1	Recursos do Exercício Corrente	537.700,00
700	Outras Transferências de Convênios ou Instrumentos Congêneres da União	537.700,00
3110	Identificação das Transferências da União decorrentes de emendas parlamentares individuais	537.700,00
110	GERAL - Convênios/entidades/fundos	537.700,00
003	CONVENIOS DA UNIÃO	537.700,00
0209	SECRETARIA DE AGRICULTURA IRRIG. E ABASTECIMENTO	3.468.004,73
020901	SECRET. D AGRICULTURA IRRIG. E ABASTECIMENTO	930.380,73
20	Agricultura	930.380,73
605	Abastecimento	671.302,14
5000	GESTÃO DA AGRICULTURA	671.302,14
1015	Construção e Reforma de Mercado e Feiras	43.937,16
0000	Construção e Reforma de Mercado e Feiras	43.937,16
4	DESPESAS DE CAPITAL	43.937,16
4	INVESTIMENTOS	43.937,16
90	APLICAÇÕES DIRETAS	43.937,16
51	OBRAS E INSTALAÇÕES	43.937,16
4.4.90.51.00	OBRAS E INSTALAÇÕES	43.937,16
1	Recursos do Exercício Corrente	43.937,16
500	Recursos não Vinculados de Impostos	43.937,16
0000	Não se aplica	43.937,16
100	GERAL	43.937,16
027	SEC. MUNIC. DE AGRICULTURA	43.937,16
2035	Gestão das ativ. da Sec. Mun. de Agri. Irrig. e Abastecime	95.259,88
0000	Gestão das ativ. da Sec. Mun. de Agri. Irrig. e Abastecime	95.259,88
3	DESPESAS CORRENTES	95.259,88
3	OUTRAS DESPESAS CORRENTES	95.259,88



PREFEITURA MUNICIPAL DE CAROEBE

AV. PERIMETRAL NORTE

01614606/0001-80

Exercício: 2023

CONSOLIDAÇÃO GERAL DA DESPESA

Lei: 272, Data: 16/12/2022

CODIGO	ESPECIFICAÇÃO	DOTAÇÃO
02	PREFEITURA MUNICIPAL DO CAROEBE	20.146.298,82
02	PODER EXECUTIVO	19.301.630,72
0209	SECRETARIA DE AGRICULTURA IRRIG. E ABASTECIMENTO	3.468.004,73
020901	SECRET. D AGRICULTURA IRRIG. E ABASTECIMENTO	930.380,73
2035	Gestão das ativid. da Sec. Mun. de Agri. Irrig. e Abastecime	95.259,88
0000	Gestão das ativid. da Sec. Mun. de Agri. Irrig. e Abastecime	95.259,88
3	DESPESAS CORRENTES	95.259,88
3	OUTRAS DESPESAS CORRENTES	95.259,88
90	APLICAÇÕES DIRETAS	95.259,88
14	DIÁRIAS - CIVIL	11.876,18
3.3.90.14.00	DIÁRIAS - CIVIL	11.876,18
1	Recursos do Exercício Corrente	11.876,18
500	Recursos não Vinculados de Impostos	11.876,18
0000	Não se aplica	11.876,18
100	GERAL	11.876,18
027	SEC. MUNIC. DE AGRICULTURA	11.876,18
30	MATERIAL DE CONSUMO	38.994,51
3.3.90.30.00	MATERIAL DE CONSUMO	38.994,51
1	Recursos do Exercício Corrente	38.994,51
500	Recursos não Vinculados de Impostos	38.994,51
0000	Não se aplica	38.994,51
100	GERAL	38.994,51
027	SEC. MUNIC. DE AGRICULTURA	38.994,51
36	OUTROS SERVIÇOS DE TERCEIROS - PESSOA FÍSICA	15.519,33
3.3.90.36.00	OUTROS SERVIÇOS DE TERCEIROS - PESSOA FÍSICA	15.519,33
1	Recursos do Exercício Corrente	15.519,33
500	Recursos não Vinculados de Impostos	15.519,33
0000	Não se aplica	15.519,33
100	GERAL	15.519,33
027	SEC. MUNIC. DE AGRICULTURA	15.519,33
39	OUTROS SERVIÇOS DE TERCEIROS - PESSOA JURÍDICA	28.869,86
3.3.90.39.00	OUTROS SERVIÇOS DE TERCEIROS - PESSOA JURÍDICA	28.869,86
1	Recursos do Exercício Corrente	28.869,86
500	Recursos não Vinculados de Impostos	28.869,86
0000	Não se aplica	28.869,86
100	GERAL	28.869,86
027	SEC. MUNIC. DE AGRICULTURA	28.869,86
2090	Incentivo da Produção Agrícola	77.827,50



PREFEITURA MUNICIPAL DE CAROEBE

AV. PERIMETRAL NORTE

01614606/0001-80

Exercício: 2023

CONSOLIDAÇÃO GERAL DA DESPESA

Lei: 272, Data: 16/12/2022

CODIGO	ESPECIFICAÇÃO	DOTAÇÃO
02	PREFEITURA MUNICIPAL DO CAROEBE	20.146.298,82
02	PODER EXECUTIVO	19.301.630,72
0209	SECRETARIA DE AGRICULTURA IRRIG. E ABASTECIMENTO	3.468.004,73
020901	SECRET. D AGRICULTURA IRRIG. E ABASTECIMENTO	930.380,73
2090	Incentivo da Produção Agrícola	77.827,50
0000	Incentivo da Produção Agrícola	77.827,50
3	DESPESAS CORRENTES	77.827,50
3	OUTRAS DESPESAS CORRENTES	77.827,50
90	APLICAÇÕES DIRETAS	77.827,50
30	MATERIAL DE CONSUMO	32.046,82
3.3.90.30.00	MATERIAL DE CONSUMO	32.046,82
1	Recursos do Exercício Corrente	32.046,82
500	Recursos não Vinculados de Impostos	32.046,82
0000	Não se aplica	32.046,82
100	GERAL	32.046,82
027	SEC. MUNIC. DE AGRICULTURA	32.046,82
36	OUTROS SERVIÇOS DE TERCEIROS - PESSOA FÍSICA	13.383,07
3.3.90.36.00	OUTROS SERVIÇOS DE TERCEIROS - PESSOA FÍSICA	13.383,07
1	Recursos do Exercício Corrente	13.383,07
500	Recursos não Vinculados de Impostos	13.383,07
0000	Não se aplica	13.383,07
100	GERAL	13.383,07
027	SEC. MUNIC. DE AGRICULTURA	13.383,07
39	OUTROS SERVIÇOS DE TERCEIROS - PESSOA JURÍDICA	32.397,61
3.3.90.39.00	OUTROS SERVIÇOS DE TERCEIROS - PESSOA JURÍDICA	32.397,61
1	Recursos do Exercício Corrente	32.397,61
500	Recursos não Vinculados de Impostos	32.397,61
0000	Não se aplica	32.397,61
100	GERAL	32.397,61
027	SEC. MUNIC. DE AGRICULTURA	32.397,61
2091	Implantação de Viveiros	94.795,95
0000	Implantação de Viveiros	94.795,95
3	DESPESAS CORRENTES	94.795,95
3	OUTRAS DESPESAS CORRENTES	94.795,95
90	APLICAÇÕES DIRETAS	94.795,95
30	MATERIAL DE CONSUMO	42.784,37
3.3.90.30.00	MATERIAL DE CONSUMO	42.784,37

**PREFEITURA MUNICIPAL DE CAROEBE**

AV. PERIMETRAL NORTE

01614606/0001-80

Exercício: 2023

CONSOLIDAÇÃO GERAL DA DESPESA

Lei: 272, Data: 16/12/2022

CODIGO	ESPECIFICAÇÃO	DOTAÇÃO
02	PREFEITURA MUNICIPAL DO CAROEBE	20.146.298,82
02	PODER EXECUTIVO	19.301.630,72
0209	SECRETARIA DE AGRICULTURA IRRIG. E ABASTECIMENTO	3.468.004,73
020901	SECRET. D AGRICULTURA IRRIG. E ABASTECIMENTO	930.380,73
2091	Implantação de Viveiros	94.795,95
0000	Implantação de Viveiros	94.795,95
3	DESPESAS CORRENTES	94.795,95
3	OUTRAS DESPESAS CORRENTES	94.795,95
90	APLICAÇÕES DIRETAS	94.795,95
30	MATERIAL DE CONSUMO	42.784,37
3.3.90.30.00	MATERIAL DE CONSUMO	42.784,37
1	Recursos do Exercício Corrente	42.784,37
500	Recursos não Vinculados de Impostos	42.784,37
0000	Não se aplica	42.784,37
100	GERAL	42.784,37
027	SEC. MUNIC. DE AGRICULTURA	42.784,37
36	OUTROS SERVIÇOS DE TERCEIROS - PESSOA FÍSICA	13.350,54
3.3.90.36.00	OUTROS SERVIÇOS DE TERCEIROS - PESSOA FÍSICA	13.350,54
1	Recursos do Exercício Corrente	13.350,54
500	Recursos não Vinculados de Impostos	13.350,54
0000	Não se aplica	13.350,54
100	GERAL	13.350,54
027	SEC. MUNIC. DE AGRICULTURA	13.350,54
39	OUTROS SERVIÇOS DE TERCEIROS - PESSOA JURÍDICA	38.661,04
3.3.90.39.00	OUTROS SERVIÇOS DE TERCEIROS - PESSOA JURÍDICA	38.661,04
1	Recursos do Exercício Corrente	38.661,04
500	Recursos não Vinculados de Impostos	38.661,04
0000	Não se aplica	38.661,04
100	GERAL	38.661,04
027	SEC. MUNIC. DE AGRICULTURA	38.661,04
2092	Estruturação da Patrulha Mecanizada	77.827,50
0000	Estruturação da Patrulha Mecanizada	77.827,50
3	DESPESAS CORRENTES	77.827,50
3	OUTRAS DESPESAS CORRENTES	77.827,50
90	APLICAÇÕES DIRETAS	77.827,50
30	MATERIAL DE CONSUMO	32.046,82
3.3.90.30.00	MATERIAL DE CONSUMO	32.046,82



PREFEITURA MUNICIPAL DE CAROEBE

AV. PERIMETRAL NORTE

01614606/0001-80

Exercício: 2023

CONSOLIDAÇÃO GERAL DA DESPESA

Lei: 272, Data: 16/12/2022

CODIGO	ESPECIFICAÇÃO	DOTAÇÃO
02	PREFEITURA MUNICIPAL DO CAROEBE	20.146.298,82
02	PODER EXECUTIVO	19.301.630,72
0209	SECRETARIA DE AGRICULTURA IRRIG. E ABASTECIMENTO	3.468.004,73
020901	SECRET. D AGRICULTURA IRRIG. E ABASTECIMENTO	930.380,73
2092	Estruturação da Patrulha Mecanizada	77.827,50
0000	Estruturação da Patrulha Mecanizada	77.827,50
3	DESPESAS CORRENTES	77.827,50
3	OUTRAS DESPESAS CORRENTES	77.827,50
90	APLICAÇÕES DIRETAS	77.827,50
30	MATERIAL DE CONSUMO	32.046,82
3.3.90.30.00	MATERIAL DE CONSUMO	32.046,82
1	Recursos do Exercício Corrente	32.046,82
500	Recursos não Vinculados de Impostos	32.046,82
0000	Não se aplica	32.046,82
100	GERAL	32.046,82
027	SEC. MUNIC. DE AGRICULTURA	32.046,82
36	OUTROS SERVIÇOS DE TERCEIROS - PESSOA FÍSICA	13.350,54
3.3.90.36.00	OUTROS SERVIÇOS DE TERCEIROS - PESSOA FÍSICA	13.350,54
1	Recursos do Exercício Corrente	13.350,54
500	Recursos não Vinculados de Impostos	13.350,54
0000	Não se aplica	13.350,54
100	GERAL	13.350,54
027	SEC. MUNIC. DE AGRICULTURA	13.350,54
39	OUTROS SERVIÇOS DE TERCEIROS - PESSOA JURÍDICA	32.430,14
3.3.90.39.00	OUTROS SERVIÇOS DE TERCEIROS - PESSOA JURÍDICA	32.430,14
1	Recursos do Exercício Corrente	32.430,14
500	Recursos não Vinculados de Impostos	32.430,14
0000	Não se aplica	32.430,14
100	GERAL	32.430,14
027	SEC. MUNIC. DE AGRICULTURA	32.430,14
2106	Gestão das Atividades de Incentivo a Agricultura	229.769,15
0000	Gestão das Atividades de Incentivo a Agricultura	229.769,15
3	DESPESAS CORRENTES	186.778,22
1	PESSOAL E ENCARGOS SOCIAIS	170.140,65
90	APLICAÇÕES DIRETAS	170.140,65
04	CONTRATAÇÃO POR TEMPO DETERMINADO	139.459,55
3.1.90.04.00	CONTRATAÇÃO POR TEMPO DETERMINADO	139.459,55



PREFEITURA MUNICIPAL DE CAROEBE

AV. PERIMETRAL NORTE

01614606/0001-80

Exercício: 2023

CONSOLIDAÇÃO GERAL DA DESPESA

Lei: 272, Data: 16/12/2022

CODIGO	ESPECIFICAÇÃO	DOTAÇÃO
02	PREFEITURA MUNICIPAL DO CAROEBE	20.146.298,82
02	PODER EXECUTIVO	19.301.630,72
0209	SECRETARIA DE AGRICULTURA IRRIG. E ABASTECIMENTO	3.468.004,73
020901	SECRET. D AGRICULTURA IRRIG. E ABASTECIMENTO	930.380,73
2106	Gestão das Atividades de Incentivo a Agricultura	229.769,15
0000	Gestão das Atividades de Incentivo a Agricultura	229.769,15
3	DESPESAS CORRENTES	186.778,22
1	PESSOAL E ENCARGOS SOCIAIS	170.140,65
90	APLICAÇÕES DIRETAS	170.140,65
04	CONTRATAÇÃO POR TEMPO DETERMINADO	139.459,55
3.1.90.04.00	CONTRATAÇÃO POR TEMPO DETERMINADO	139.459,55
1	Recursos do Exercício Corrente	139.459,55
500	Recursos não Vinculados de Impostos	139.459,55
0000	Não se aplica	139.459,55
100	GERAL	139.459,55
027	SEC. MUNIC. DE AGRICULTURA	139.459,55
13	OBRIGAÇÕES PATRONAIS	30.681,10
3.1.90.13.00	OBRIGAÇÕES PATRONAIS	30.681,10
1	Recursos do Exercício Corrente	30.681,10
500	Recursos não Vinculados de Impostos	30.681,10
0000	Não se aplica	30.681,10
100	GERAL	30.681,10
027	SEC. MUNIC. DE AGRICULTURA	30.681,10
3	OUTRAS DESPESAS CORRENTES	16.637,57
90	APLICAÇÕES DIRETAS	16.637,57
14	DIÁRIAS - CIVIL	4.005,17
3.3.90.14.00	DIÁRIAS - CIVIL	4.005,17
1	Recursos do Exercício Corrente	4.005,17
500	Recursos não Vinculados de Impostos	4.005,17
0000	Não se aplica	4.005,17
100	GERAL	4.005,17
027	SEC. MUNIC. DE AGRICULTURA	4.005,17
30	MATERIAL DE CONSUMO	4.855,81
3.3.90.30.00	MATERIAL DE CONSUMO	4.855,81
1	Recursos do Exercício Corrente	4.855,81
500	Recursos não Vinculados de Impostos	4.855,81
0000	Não se aplica	4.855,81
100	GERAL	4.855,81



PREFEITURA MUNICIPAL DE CAROEBE

AV. PERIMETRAL NORTE

01614606/0001-80

Exercício: 2023

CONSOLIDAÇÃO GERAL DA DESPESA

Lei: 272, Data: 16/12/2022

CODIGO	ESPECIFICAÇÃO	DOTAÇÃO
02	PREFEITURA MUNICIPAL DO CAROEBE	20.146.298,82
02	PODER EXECUTIVO	19.301.630,72
0209	SECRETARIA DE AGRICULTURA IRRIG. E ABASTECIMENTO	3.468.004,73
020901	SECRET. D AGRICULTURA IRRIG. E ABASTECIMENTO	930.380,73
2106	Gestão das Atividades de Incentivo a Agricultura	229.769,15
0000	Gestão das Atividades de Incentivo a Agricultura	229.769,15
3	DESPESAS CORRENTES	186.778,22
3	OUTRAS DESPESAS CORRENTES	16.637,57
90	APLICAÇÕES DIRETAS	16.637,57
30	MATERIAL DE CONSUMO	4.855,81
3.3.90.30.00	MATERIAL DE CONSUMO	4.855,81
1	Recursos do Exercício Corrente	4.855,81
500	Recursos não Vinculados de Impostos	4.855,81
0000	Não se aplica	4.855,81
100	GERAL	4.855,81
027	SEC. MUNIC. DE AGRICULTURA	4.855,81
36	OUTROS SERVIÇOS DE TERCEIROS - PESSOA FÍSICA	4.005,17
3.3.90.36.00	OUTROS SERVIÇOS DE TERCEIROS - PESSOA FÍSICA	4.005,17
1	Recursos do Exercício Corrente	4.005,17
500	Recursos não Vinculados de Impostos	4.005,17
0000	Não se aplica	4.005,17
100	GERAL	4.005,17
027	SEC. MUNIC. DE AGRICULTURA	4.005,17
39	OUTROS SERVIÇOS DE TERCEIROS - PESSOA JURÍDICA	3.771,42
3.3.90.39.00	OUTROS SERVIÇOS DE TERCEIROS - PESSOA JURÍDICA	3.771,42
1	Recursos do Exercício Corrente	3.771,42
500	Recursos não Vinculados de Impostos	3.771,42
0000	Não se aplica	3.771,42
100	GERAL	3.771,42
027	SEC. MUNIC. DE AGRICULTURA	3.771,42
4	DESPESAS DE CAPITAL	42.990,93
4	INVESTIMENTOS	42.990,93
90	APLICAÇÕES DIRETAS	42.990,93
52	EQUIPAMENTOS E MATERIAL PERMANENTE	42.990,93
4.4.90.52.00	EQUIPAMENTOS E MATERIAL PERMANENTE	42.990,93
1	Recursos do Exercício Corrente	42.990,93
500	Recursos não Vinculados de Impostos	42.990,93
0000	Não se aplica	42.990,93



PREFEITURA MUNICIPAL DE CAROEBE

AV. PERIMETRAL NORTE

01614606/0001-80

Exercício: 2023

CONSOLIDAÇÃO GERAL DA DESPESA

Lei: 272, Data: 16/12/2022

CODIGO	ESPECIFICAÇÃO	DOTAÇÃO
02	PREFEITURA MUNICIPAL DO CAROEBE	20.146.298,82
02	PODER EXECUTIVO	19.301.630,72
0209	SECRETARIA DE AGRICULTURA IRRIG. E ABASTECIMENTO	3.468.004,73
020901	SECRET. D AGRICULTURA IRRIG. E ABASTECIMENTO	930.380,73
2106	Gestão das Atividades de Incentivo a Agricultura	229.769,15
0000	Gestão das Atividades de Incentivo a Agricultura	229.769,15
4	DESPESAS DE CAPITAL	42.990,93
4	INVESTIMENTOS	42.990,93
90	APLICAÇÕES DIRETAS	42.990,93
52	EQUIPAMENTOS E MATERIAL PERMANENTE	42.990,93
4.4.90.52.00	EQUIPAMENTOS E MATERIAL PERMANENTE	42.990,93
1	Recursos do Exercício Corrente	42.990,93
500	Recursos não Vinculados de Impostos	42.990,93
0000	Não se aplica	42.990,93
100	GERAL	42.990,93
027	SEC. MUNIC. DE AGRICULTURA	42.990,93
2117	Incentivo a Agricultura Familiar	51.885,00
0000	Incentivo a Agricultura Familiar	51.885,00
3	DESPESAS CORRENTES	51.885,00
3	OUTRAS DESPESAS CORRENTES	51.885,00
90	APLICAÇÕES DIRETAS	51.885,00
30	MATERIAL DE CONSUMO	10.515,01
3.3.90.30.00	MATERIAL DE CONSUMO	10.515,01
1	Recursos do Exercício Corrente	10.515,01
500	Recursos não Vinculados de Impostos	10.515,01
0000	Não se aplica	10.515,01
100	GERAL	10.515,01
027	SEC. MUNIC. DE AGRICULTURA	10.515,01
39	OUTROS SERVIÇOS DE TERCEIROS - PESSOA JURÍDICA	41.369,99
3.3.90.39.00	OUTROS SERVIÇOS DE TERCEIROS - PESSOA JURÍDICA	41.369,99
1	Recursos do Exercício Corrente	41.369,99
500	Recursos não Vinculados de Impostos	41.369,99
0000	Não se aplica	41.369,99
100	GERAL	41.369,99
027	SEC. MUNIC. DE AGRICULTURA	41.369,99
606	Extensão Rural	204.858,77
5000	GESTÃO DA AGRICULTURA	204.858,77



PREFEITURA MUNICIPAL DE CAROEBE

AV. PERIMETRAL NORTE

01614606/0001-80

Exercício: 2023

CONSOLIDAÇÃO GERAL DA DESPESA

Lei: 272, Data: 16/12/2022

CODIGO	ESPECIFICAÇÃO	DOTAÇÃO
02	PREFEITURA MUNICIPAL DO CAROEBE	20.146.298,82
02	PODER EXECUTIVO	19.301.630,72
0209	SECRETARIA DE AGRICULTURA IRRIG. E ABASTECIMENTO	3.468.004,73
020901	SECRET. D AGRICULTURA IRRIG. E ABASTECIMENTO	930.380,73
2036	Apoio ao Produtor Rural	204.858,77
0000	Apoio ao Produtor Rural	204.858,77
3	DESPESAS CORRENTES	150.638,95
3	OUTRAS DESPESAS CORRENTES	150.638,95
90	APLICAÇÕES DIRETAS	150.638,95
30	MATERIAL DE CONSUMO	66.752,69
3.3.90.30.00	MATERIAL DE CONSUMO	66.752,69
1	Recursos do Exercício Corrente	66.752,69
500	Recursos não Vinculados de Impostos	66.752,69
0000	Não se aplica	66.752,69
100	GERAL	66.752,69
027	SEC. MUNIC. DE AGRICULTURA	66.752,69
36	OUTROS SERVIÇOS DE TERCEIROS - PESSOA FÍSICA	28.132,32
3.3.90.36.00	OUTROS SERVIÇOS DE TERCEIROS - PESSOA FÍSICA	28.132,32
1	Recursos do Exercício Corrente	28.132,32
500	Recursos não Vinculados de Impostos	28.132,32
0000	Não se aplica	28.132,32
100	GERAL	28.132,32
027	SEC. MUNIC. DE AGRICULTURA	28.132,32
39	OUTROS SERVIÇOS DE TERCEIROS - PESSOA JURÍDICA	55.753,94
3.3.90.39.00	OUTROS SERVIÇOS DE TERCEIROS - PESSOA JURÍDICA	55.753,94
1	Recursos do Exercício Corrente	55.753,94
500	Recursos não Vinculados de Impostos	55.753,94
0000	Não se aplica	55.753,94
100	GERAL	55.753,94
027	SEC. MUNIC. DE AGRICULTURA	55.753,94
4	DESPESAS DE CAPITAL	54.219,82
4	INVESTIMENTOS	54.219,82
90	APLICAÇÕES DIRETAS	54.219,82
92	DESPESAS DE EXERCÍCIOS ANTERIORES	54.219,82
4.4.90.92.00	DESPESAS DE EXERCÍCIOS ANTERIORES	54.219,82
1	Recursos do Exercício Corrente	54.219,82
701	Outras Transferências de Convênios ou Instrumentos Congêneres dos Esta	54.219,82
0000	Não se aplica	54.219,82



PREFEITURA MUNICIPAL DE CAROEBE

AV. PERIMETRAL NORTE

01614606/0001-80

Exercício: 2023

CONSOLIDAÇÃO GERAL DA DESPESA

Lei: 272, Data: 16/12/2022

CODIGO	ESPECIFICAÇÃO	DOTAÇÃO
02	PREFEITURA MUNICIPAL DO CAROEBE	20.146.298,82
02	PODER EXECUTIVO	19.301.630,72
0209	SECRETARIA DE AGRICULTURA IRRIG. E ABASTECIMENTO	3.468.004,73
020901	SECRET. D AGRICULTURA IRRIG. E ABASTECIMENTO	930.380,73
2036	Apoio ao Produtor Rural	204.858,77
0000	Apoio ao Produtor Rural	204.858,77
4	DESPESAS DE CAPITAL	54.219,82
4	INVESTIMENTOS	54.219,82
90	APLICAÇÕES DIRETAS	54.219,82
92	DESPESAS DE EXERCÍCIOS ANTERIORES	54.219,82
4.4.90.92.00	DESPESAS DE EXERCÍCIOS ANTERIORES	54.219,82
1	Recursos do Exercício Corrente	54.219,82
701	Outras Transferências de Convênios ou Instrumentos Congêneres dos Esta	54.219,82
0000	Não se aplica	54.219,82
110	GERAL - Convênios/entidades/fundos	54.219,82
004	CONVENIO ESTADO	54.219,82
607	Irrigação	54.219,82
5000	GESTÃO DA AGRICULTURA	54.219,82
1039	Contrapartida de Convênios	54.219,82
0000	Contrapartida de Convênios	54.219,82
4	DESPESAS DE CAPITAL	54.219,82
4	INVESTIMENTOS	54.219,82
90	APLICAÇÕES DIRETAS	54.219,82
51	OBRAS E INSTALAÇÕES	54.219,82
4.4.90.51.00	OBRAS E INSTALAÇÕES	54.219,82
1	Recursos do Exercício Corrente	54.219,82
500	Recursos não Vinculados de Impostos	54.219,82
0000	Não se aplica	54.219,82
100	GERAL	54.219,82
027	SEC. MUNIC. DE AGRICULTURA	54.219,82
020902	GESTÃO DE CONVÊNIOS SAGRI	2.537.624,00
20	Agricultura	2.537.624,00
605	Abastecimento	1.790.480,00
5000	GESTÃO DA AGRICULTURA	1.790.480,00
1015	Construção e Reforma de Mercado e Feiras	259.425,00
0000	Construção e Reforma de Mercado e Feiras	259.425,00
4	DESPESAS DE CAPITAL	259.425,00



PREFEITURA MUNICIPAL DE CAROEBE

AV. PERIMETRAL NORTE

01614606/0001-80

Exercício: 2023

CONSOLIDAÇÃO GERAL DA DESPESA

Lei: 272, Data: 16/12/2022

CODIGO	ESPECIFICAÇÃO	DOTAÇÃO
02	PREFEITURA MUNICIPAL DO CAROEBE	20.146.298,82
02	PODER EXECUTIVO	19.301.630,72
0209	SECRETARIA DE AGRICULTURA IRRIG. E ABASTECIMENTO	3.468.004,73
020902	GESTÃO DE CONVÊNIOS SAGRI	2.537.624,00
1015	Construção e Reforma de Mercado e Feiras	259.425,00
0000	Construção e Reforma de Mercado e Feiras	259.425,00
4	DESPESAS DE CAPITAL	259.425,00
4	INVESTIMENTOS	259.425,00
90	APLICAÇÕES DIRETAS	259.425,00
51	OBRAS E INSTALAÇÕES	259.425,00
4.4.90.51.00	OBRAS E INSTALAÇÕES	259.425,00
1	Recursos do Exercício Corrente	259.425,00
700	Outras Transferências de Convênios ou Instrumentos Congêneres da União	259.425,00
3110	Identificação das Transferências da União decorrentes de emendas parlamentares individuais	259.425,00
110	GERAL - Convênios/entidades/fundos	259.425,00
003	CONVENIOS DA UNIÃO	259.425,00
1029	Apoio aos Citrus Construção e Equipamentos	830.160,00
0000	Apoio aos Citrus Construção e Equipamentos	830.160,00
4	DESPESAS DE CAPITAL	830.160,00
4	INVESTIMENTOS	830.160,00
90	APLICAÇÕES DIRETAS	830.160,00
51	OBRAS E INSTALAÇÕES	466.965,00
4.4.90.51.00	OBRAS E INSTALAÇÕES	466.965,00
1	Recursos do Exercício Corrente	466.965,00
700	Outras Transferências de Convênios ou Instrumentos Congêneres da União	466.965,00
3110	Identificação das Transferências da União decorrentes de emendas parlamentares individuais	466.965,00
110	GERAL - Convênios/entidades/fundos	466.965,00
003	CONVENIOS DA UNIÃO	466.965,00
52	EQUIPAMENTOS E MATERIAL PERMANENTE	363.195,00
4.4.90.52.00	EQUIPAMENTOS E MATERIAL PERMANENTE	363.195,00
1	Recursos do Exercício Corrente	363.195,00
700	Outras Transferências de Convênios ou Instrumentos Congêneres da União	363.195,00
3110	Identificação das Transferências da União decorrentes de emendas parlamentares individuais	363.195,00
110	GERAL - Convênios/entidades/fundos	363.195,00
003	CONVENIOS DA UNIÃO	363.195,00
1030	Construção de Tanques	545.240,00
0000	Construção de Tanques	545.240,00



PREFEITURA MUNICIPAL DE CAROEBE

AV. PERIMETRAL NORTE

01614606/0001-80

Exercício: 2023

CONSOLIDAÇÃO GERAL DA DESPESA

Lei: 272, Data: 16/12/2022

CODIGO	ESPECIFICAÇÃO	DOTAÇÃO
02	PREFEITURA MUNICIPAL DO CAROEBE	20.146.298,82
02	PODER EXECUTIVO	19.301.630,72
0209	SECRETARIA DE AGRICULTURA IRRIG. E ABASTECIMENTO	3.468.004,73
020902	GESTÃO DE CONVÊNIOS SAGRI	2.537.624,00
1030	Construção de Tanques	545.240,00
0000	Construção de Tanques	545.240,00
4	DESPESAS DE CAPITAL	545.240,00
4	INVESTIMENTOS	545.240,00
90	APLICAÇÕES DIRETAS	545.240,00
51	OBRAS E INSTALAÇÕES	545.240,00
4.4.90.51.00	OBRAS E INSTALAÇÕES	545.240,00
1	Recursos do Exercício Corrente	545.240,00
700	Outras Transferências de Convênios ou Instrumentos Congêneres da União	545.240,00
3110	Identificação das Transferências da União decorrentes de emendas parlamentares individuais	545.240,00
110	GERAL - Convênios/entidades/fundos	545.240,00
003	CONVENIOS DA UNIÃO	545.240,00
1048	Construção do Matadouro	155.655,00
0000	Construção do Matadouro	155.655,00
4	DESPESAS DE CAPITAL	155.655,00
4	INVESTIMENTOS	155.655,00
90	APLICAÇÕES DIRETAS	155.655,00
51	OBRAS E INSTALAÇÕES	155.655,00
4.4.90.51.00	OBRAS E INSTALAÇÕES	155.655,00
1	Recursos do Exercício Corrente	155.655,00
700	Outras Transferências de Convênios ou Instrumentos Congêneres da União	155.655,00
3110	Identificação das Transferências da União decorrentes de emendas parlamentares individuais	155.655,00
110	GERAL - Convênios/entidades/fundos	155.655,00
003	CONVENIOS DA UNIÃO	155.655,00
607	Irrigação	747.144,00
5000	GESTÃO DA AGRICULTURA	747.144,00
1028	Fruticultura - Irrigação de Banana	747.144,00
0000	Fruticultura - IRRIGAÇÃO DE BANANA	747.144,00
4	DESPESAS DE CAPITAL	747.144,00
4	INVESTIMENTOS	747.144,00
90	APLICAÇÕES DIRETAS	747.144,00
51	OBRAS E INSTALAÇÕES	373.572,00
4.4.90.51.00	OBRAS E INSTALAÇÕES	373.572,00



PREFEITURA MUNICIPAL DE CAROEBE

AV. PERIMETRAL NORTE

01614606/0001-80

Exercício: 2023

CONSOLIDAÇÃO GERAL DA DESPESA

Lei: 272, Data: 16/12/2022

CODIGO	ESPECIFICAÇÃO	DOTAÇÃO
02	PREFEITURA MUNICIPAL DO CAROEBE	20.146.298,82
02	PODER EXECUTIVO	19.301.630,72
0209	SECRETARIA DE AGRICULTURA IRRIG. E ABASTECIMENTO	3.468.004,73
020902	GESTÃO DE CONVÊNIOS SAGRI	2.537.624,00
1028	Fruticultura - Irrigação de Banana	747.144,00
0000	Fruticultura - IRRIGAÇÃO DE BANANA	747.144,00
4	DESPESAS DE CAPITAL	747.144,00
4	INVESTIMENTOS	747.144,00
90	APLICAÇÕES DIRETAS	747.144,00
51	OBRAS E INSTALAÇÕES	373.572,00
4.4.90.51.00	OBRAS E INSTALAÇÕES	373.572,00
1	Recursos do Exercício Corrente	373.572,00
700	Outras Transferências de Convênios ou Instrumentos Congêneres da União	373.572,00
3110	Identificação das Transferências da União decorrentes de emendas parlamentares individuais	373.572,00
110	GERAL - Convênios/entidades/fundos	373.572,00
003	CONVENIOS DA UNIÃO	373.572,00
52	EQUIPAMENTOS E MATERIAL PERMANENTE	373.572,00
4.4.90.52.00	EQUIPAMENTOS E MATERIAL PERMANENTE	373.572,00
1	Recursos do Exercício Corrente	373.572,00
700	Outras Transferências de Convênios ou Instrumentos Congêneres da União	373.572,00
3110	Identificação das Transferências da União decorrentes de emendas parlamentares individuais	373.572,00
110	GERAL - Convênios/entidades/fundos	373.572,00
003	CONVENIOS DA UNIÃO	373.572,00
90	RESERVA DE CONTIGÊNCIA	844.668,10
9099	RESERVA DE CONTIGENCIA	844.668,10
909900	RESERVA DE CONTIGENCIA	844.668,10
99	Reserva de Contingência	844.668,10
999	Reserva de Contingência	844.668,10
9999	RESERVA DE CONTINGÊNCIAS	844.668,10
9999	Reserva de Contingência	844.668,10
0000	Reserva de Contigencia	844.668,10
9	RESERVA DE CONTINGÊNCIA	844.668,10
9	RESERVA DE CONTINGÊNCIA	844.668,10
99	Reserva de Contingência	844.668,10
99	RESERVA DE CONTINGÊNCIA	844.668,10
9.9.99.99.99	RESERVA DE CONTINGÊNCIA/ RESERVA DO RPPS	844.668,10
1	Recursos do Exercício Corrente	844.668,10



PREFEITURA MUNICIPAL DE CAROEBE

AV. PERIMETRAL NORTE

01614606/0001-80

Exercício: 2023

CONSOLIDAÇÃO GERAL DA DESPESA

Lei: 272, Data: 16/12/2022

CODIGO	ESPECIFICAÇÃO	DOTAÇÃO
02	PREFEITURA MUNICIPAL DO CAROEBE	20.146.298,82
90	RESERVA DE CONTIGÊNCIA	844.668,10
9099	RESERVA DE CONTIGENCIA	844.668,10
909900	RESERVA DE CONTIGENCIA	844.668,10
9999	Reserva de Contigência	844.668,10
0000	Reserva de Contigencia	844.668,10
9	RESERVA DE CONTINGÊNCIA	844.668,10
9	RESERVA DE CONTINGÊNCIA	844.668,10
99	Reserva de Contingência	844.668,10
99	RESERVA DE CONTINGÊNCIA	844.668,10
9.9.99.99.99	RESERVA DE CONTINGÊNCIA/ RESERVA DO RPPS	844.668,10
1	Recursos do Exercício Corrente	844.668,10
500	Recursos não Vinculados de Impostos	844.668,10
0000	Não se aplica	844.668,10
100	GERAL	844.668,10
025	SEC. MUNIC. DE FINAN.,ADM E PLANEJ.	844.668,10
01	CÂMARA MUNICIPAL DE CAROEBE	955.037,50
01	PODER LEGISLATIVO	955.037,50
0101	CÂMARA MUNICIPAL DE CAROEBE	955.037,50
010100	CÂMARA MUNICIPAL DE CAROEBE	955.037,50
01	Legislativa	955.037,50
031	Ação Legislativa	955.037,50
1000	GESTÃO DAS AÇÕES LEGISLATIVA	955.037,50
1001	Aquisição de Equipamentos, Computadores/ Material Permanente	68.230,23
0000	Aquisição de Equipamentos, Computadores/ Material Permanente	68.230,23
4	DESPESAS DE CAPITAL	68.230,23
4	INVESTIMENTOS	68.230,23
90	APLICAÇÕES DIRETAS	68.230,23
52	EQUIPAMENTOS E MATERIAL PERMANENTE	68.230,23
4.4.90.52.00	EQUIPAMENTOS E MATERIAL PERMANENTE	68.230,23
1	Recursos do Exercício Corrente	68.230,23
500	Recursos não Vinculados de Impostos	68.230,23
0000	Não se aplica	68.230,23
100	GERAL	68.230,23
012	DUODECIMO CÂMARA	68.230,23
1050	Reforma e Ampliação da Câmara	155.655,00
0000	Reforma e Ampliação da Câmara	155.655,00



PREFEITURA MUNICIPAL DE CAROEBE

AV. PERIMETRAL NORTE

01614606/0001-80

Exercício: 2023

CONSOLIDAÇÃO GERAL DA DESPESA

Lei: 272, Data: 16/12/2022

CODIGO	ESPECIFICAÇÃO	DOTAÇÃO
01	CÂMARA MUNICIPAL DE CAROEBE	955.037,50
01	PODER LEGISLATIVO	955.037,50
0101	CÂMARA MUNICIPAL DE CAROEBE	955.037,50
010100	CÂMARA MUNICIPAL DE CAROEBE	955.037,50
1050	Reforma e Ampliação da Câmara	155.655,00
0000	Reforma e Ampliação da Câmara	155.655,00
4	DESPESAS DE CAPITAL	155.655,00
4	INVESTIMENTOS	155.655,00
90	APLICAÇÕES DIRETAS	155.655,00
51	OBRAS E INSTALAÇÕES	155.655,00
4.4.90.51.00	OBRAS E INSTALAÇÕES	155.655,00
1	Recursos do Exercício Corrente	155.655,00
500	Recursos não Vinculados de Impostos	155.655,00
0000	Não se aplica	155.655,00
100	GERAL	155.655,00
012	DUODECIMO CÂMARA	155.655,00
2001	Manutenção das Atividades do Poder Legislativo	731.152,27
0000	Manutenção das Atividades do Poder Legislativo	731.152,27
3	DESPESAS CORRENTES	662.922,04
1	PESSOAL E ENCARGOS SOCIAIS	503.117,15
90	APLICAÇÕES DIRETAS	503.117,15
04	CONTRATAÇÃO POR TEMPO DETERMINADO	94.977,18
3.1.90.04.00	CONTRATAÇÃO POR TEMPO DETERMINADO	94.977,18
1	Recursos do Exercício Corrente	94.977,18
500	Recursos não Vinculados de Impostos	94.977,18
0000	Não se aplica	94.977,18
100	GERAL	94.977,18
012	DUODECIMO CÂMARA	94.977,18
11	VENCIMENTOS E VANTAGENS FIXAS - PESSOAL CIVIL	318.831,05
3.1.90.11.00	VENCIMENTOS E VANTAGENS FIXAS - PESSOAL CIVIL	318.831,05
1	Recursos do Exercício Corrente	318.831,05
500	Recursos não Vinculados de Impostos	318.831,05
0000	Não se aplica	318.831,05
100	GERAL	318.831,05
012	DUODECIMO CÂMARA	318.831,05
13	OBRIGAÇÕES PATRONAIS	89.308,92
3.1.90.13.00	OBRIGAÇÕES PATRONAIS	89.308,92



PREFEITURA MUNICIPAL DE CAROEBE

AV. PERIMETRAL NORTE

01614606/0001-80

Exercício: 2023

CONSOLIDAÇÃO GERAL DA DESPESA

Lei: 272, Data: 16/12/2022

CODIGO	ESPECIFICAÇÃO	DOTAÇÃO
01	CÂMARA MUNICIPAL DE CAROEBE	955.037,50
01	PODER LEGISLATIVO	955.037,50
0101	CÂMARA MUNICIPAL DE CAROEBE	955.037,50
010100	CÂMARA MUNICIPAL DE CAROEBE	955.037,50
2001	Manutenção das Atividades do Poder Legislativo	731.152,27
0000	Manutenção das Atividades do Poder Legislativo	731.152,27
3	DESPESAS CORRENTES	662.922,04
1	PESSOAL E ENCARGOS SOCIAIS	503.117,15
90	APLICAÇÕES DIRETAS	503.117,15
13	OBRIGAÇÕES PATRONAIS	89.308,92
3.1.90.13.00	OBRIGAÇÕES PATRONAIS	89.308,92
1	Recursos do Exercício Corrente	89.308,92
500	Recursos não Vinculados de Impostos	89.308,92
0000	Não se aplica	89.308,92
100	GERAL	89.308,92
012	DUODECIMO CÂMARA	89.308,92
3	OUTRAS DESPESAS CORRENTES	159.804,89
90	APLICAÇÕES DIRETAS	159.804,89
14	DIÁRIAS - CIVIL	11.632,63
3.3.90.14.00	DIÁRIAS - CIVIL	11.632,63
1	Recursos do Exercício Corrente	11.632,63
500	Recursos não Vinculados de Impostos	11.632,63
0000	Não se aplica	11.632,63
100	GERAL	11.632,63
012	DUODECIMO CÂMARA	11.632,63
30	MATERIAL DE CONSUMO	58.431,96
3.3.90.30.00	MATERIAL DE CONSUMO	58.431,96
1	Recursos do Exercício Corrente	58.431,96
500	Recursos não Vinculados de Impostos	58.431,96
0000	Não se aplica	58.431,96
100	GERAL	58.431,96
012	DUODECIMO CÂMARA	58.431,96
33	PASSAGENS E DESPESAS COM LOCOMOÇÃO	6.675,26
3.3.90.33.00	PASSAGENS E DESPESAS COM LOCOMOÇÃO	6.675,26
1	Recursos do Exercício Corrente	6.675,26
500	Recursos não Vinculados de Impostos	6.675,26
0000	Não se aplica	6.675,26
100	GERAL	6.675,26



PREFEITURA MUNICIPAL DE CAROEBE

AV. PERIMETRAL NORTE

01614606/0001-80

Exercício: 2023

CONSOLIDAÇÃO GERAL DA DESPESA

Lei: 272, Data: 16/12/2022

CODIGO	ESPECIFICAÇÃO	DOTAÇÃO
01	CÂMARA MUNICIPAL DE CAROEBE	955.037,50
01	PODER LEGISLATIVO	955.037,50
0101	CÂMARA MUNICIPAL DE CAROEBE	955.037,50
010100	CÂMARA MUNICIPAL DE CAROEBE	955.037,50
2001	Manutenção das Atividades do Poder Legislativo	731.152,27
0000	Manutenção das Atividades do Poder Legislativo	731.152,27
3	DESPESAS CORRENTES	662.922,04
3	OUTRAS DESPESAS CORRENTES	159.804,89
90	APLICAÇÕES DIRETAS	159.804,89
33	PASSAGENS E DESPESAS COM LOCOMOÇÃO	6.675,26
3.3.90.33.00	PASSAGENS E DESPESAS COM LOCOMOÇÃO	6.675,26
1	Recursos do Exercício Corrente	6.675,26
500	Recursos não Vinculados de Impostos	6.675,26
0000	Não se aplica	6.675,26
100	GERAL	6.675,26
012	DUODECIMO CÂMARA	6.675,26
36	OUTROS SERVIÇOS DE TERCEIROS - PESSOA FÍSICA	20.025,80
3.3.90.36.00	OUTROS SERVIÇOS DE TERCEIROS - PESSOA FÍSICA	20.025,80
1	Recursos do Exercício Corrente	20.025,80
500	Recursos não Vinculados de Impostos	20.025,80
0000	Não se aplica	20.025,80
100	GERAL	20.025,80
012	DUODECIMO CÂMARA	20.025,80
39	OUTROS SERVIÇOS DE TERCEIROS - PESSOA JURÍDICA	59.034,07
3.3.90.39.00	OUTROS SERVIÇOS DE TERCEIROS - PESSOA JURÍDICA	59.034,07
1	Recursos do Exercício Corrente	59.034,07
500	Recursos não Vinculados de Impostos	59.034,07
0000	Não se aplica	59.034,07
100	GERAL	59.034,07
012	DUODECIMO CÂMARA	59.034,07
92	DESPESAS DE EXERCÍCIOS ANTERIORES	4.005,17
3.3.90.92.00	DESPESAS DE EXERCÍCIOS ANTERIORES	4.005,17
1	Recursos do Exercício Corrente	4.005,17
500	Recursos não Vinculados de Impostos	4.005,17
0000	Não se aplica	4.005,17
100	GERAL	4.005,17
012	DUODECIMO CÂMARA	4.005,17
4	DESPESAS DE CAPITAL	68.230,23



PREFEITURA MUNICIPAL DE CAROEBE

AV. PERIMETRAL NORTE

01614606/0001-80

Exercício: 2023

CONSOLIDAÇÃO GERAL DA DESPESA

Lei: 272, Data: 16/12/2022

CODIGO	ESPECIFICAÇÃO	DOTAÇÃO
01	CÂMARA MUNICIPAL DE CAROEBE	955.037,50
01	PODER LEGISLATIVO	955.037,50
0101	CÂMARA MUNICIPAL DE CAROEBE	955.037,50
010100	CÂMARA MUNICIPAL DE CAROEBE	955.037,50
2001	Manutenção das Atividades do Poder Legislativo	731.152,27
0000	Manutenção das Atividades do Poder Legislativo	731.152,27
4	DESPESAS DE CAPITAL	68.230,23
4	INVESTIMENTOS	68.230,23
90	APLICAÇÕES DIRETAS	68.230,23
51	OBRAS E INSTALAÇÕES	68.230,23
4.4.90.51.00	OBRAS E INSTALAÇÕES	68.230,23
1	Recursos do Exercício Corrente	68.230,23
500	Recursos não Vinculados de Impostos	68.230,23
0000	Não se aplica	68.230,23
100	GERAL	68.230,23
012	DUODECIMO CÂMARA	68.230,23
TOTAL		50.011.618,00

LUCIO
ALBUQUERQUE
GUIMARAES
JUNIOR:83567518
291

Assinado de forma digital
por LUCIO
ALBUQUERQUE
GUIMARAES
JUNIOR:83567518291
Dados: 2022.12.27
16:09:09 -04'00'

UCIO ALBUQUERQUE GUIMARAES JUNIO
SEC. MUN. PLAN. ADM E FINANÇAS
835.675.182-91

GLADYS
MATILDE BUENO
BRASIL:0278467
0244

Assinado de forma
digital por GLADYS
MATILDE BUENO
BRASIL:02784670244
Dados: 2022.12.27
16:04:53 -04'00'

GLADYS M. BUENO BRASIL
CONTADORA
027.846.702-44

OSMAR SERRA
BONFIM
FILHO:61830330225

Assinado de forma digital por
OSMAR SERRA BONFIM
FILHO:61830330225
Dados: 2022.12.27 16:02:00 -04'00'

OSMAR SERRA BONFIM FILHO
PREFEITO MUNICIPAL
618.303.302-25



PREFEITURA MUNICIPAL DE CAROEBE
AV. PERIMETRAL NORTE - CNPJ:01614606/0001-80
Orçamento Programa - Exercício de 2023
ANÁLISE DA DESPESA EM PORCENTAGEM

Quadro 22

Page 1

Lei: 272, Data: 16/12/2022

Código	Especificação	Elemento	Modalidade	Grupo	Categoria Econômica
3.0.00.00	DESPESAS CORRENTES	0	0	0	64,6492
3.1.00.00	PESSOAL E ENCARGOS SOCIAIS	0	0	33,8278	0
3.1.90.00	APLICAÇÕES DIRETAS	0	33,8278	0	0
3.1.90.04	CONTRATAÇÃO POR TEMPO DETERMINADO	10,8876	0	0	0
3.1.90.11	VENCIMENTOS E VANTAGENS FIXAS - PESSOAL CIVIL	16,2624	0	0	0
3.1.90.13	OBRIGAÇÕES PATRONAIS	6,305	0	0	0
3.1.90.91	SENTENÇAS JUDICIAIS	0,3126	0	0	0
3.1.90.92	DESPESAS DE EXERCÍCIOS ANTERIORES	0,0602	0	0	0
3.2.00.00	JUROS E ENCARGOS DA DÍVIDA	0	0	0,0227	0
3.2.90.00	APLICAÇÕES DIRETAS	0	0,0227	0	0
3.2.90.21	JUROS SOBRE A DÍVIDA POR CONTRATO	0,0227	0	0	0
3.3.00.00	OUTRAS DESPESAS CORRENTES	0	0	30,7987	0
3.3.90.00	APLICAÇÕES DIRETAS	0	30,7987	0	0
3.3.90.04	CONTRATAÇÃO POR TEMPO DETERMINADO	0,076	0	0	0
3.3.90.14	DIÁRIAS - CIVIL	1,0294	0	0	0
3.3.90.30	MATERIAL DE CONSUMO	8,502	0	0	0
3.3.90.31	PREMIAÇÕES CULTURAIS, ARTÍSTICAS, CIENTÍFICAS, DESPORTIVAS	0,0708	0	0	0
3.3.90.32	MATERIAL, BEM OU SERVIÇO PARA DISTRIBUIÇÃO GRATUITA	0,2957	0	0	0
3.3.90.33	PASSAGENS E DESPESAS COM LOCOMOÇÃO	0,1162	0	0	0
3.3.90.35	SERVIÇOS DE CONSULTORIA	0,528	0	0	0
3.3.90.36	OUTROS SERVIÇOS DE TERCEIROS - PESSOA FÍSICA	1,9754	0	0	0
3.3.90.39	OUTROS SERVIÇOS DE TERCEIROS - PESSOA JURÍDICA	16,9471	0	0	0
3.3.90.46	AUXÍLIO ALIMENTAÇÃO	0,0355	0	0	0
3.3.90.47	OBRIGAÇÕES TRIBUTÁRIAS E CONTRIBUTIVAS	0,7075	0	0	0
3.3.90.48	OUTROS AUXÍLIOS FINANCEIROS A PESSOA FÍSICA	0,0118	0	0	0
3.3.90.91	SENTENÇAS JUDICIAIS	0,191	0	0	0
3.3.90.92	DESPESAS DE EXERCÍCIOS ANTERIORES	0,258	0	0	0
3.3.90.93	INDENIZAÇÕES E RESTITUIÇÕES	0,0542	0	0	0
4.0.00.00	DESPESAS DE CAPITAL	0	0	0	33,6619
4.4.00.00	INVESTIMENTOS	0	0	31,574	0
4.4.90.00	APLICAÇÕES DIRETAS	0	31,574	0	0
4.4.90.51	OBRAS E INSTALAÇÕES	24,6654	0	0	0
4.4.90.52	EQUIPAMENTOS E MATERIAL PERMANENTE	6,7789	0	0	0
4.4.90.92	DESPESAS DE EXERCÍCIOS ANTERIORES	0,1297	0	0	0
4.6.00.00	AMORTIZAÇÃO DA DÍVIDA	0	0	2,0879	0
4.6.90.00	APLICAÇÕES DIRETAS	0	2,0879	0	0
4.6.90.71	PRINCIPAL DA DÍVIDA CONTRATUAL RESGATADA	2,0879	0	0	0
9.0.00.00	RESERVA DE CONTINGÊNCIA	0	0	0	1,6889
9.9.00.00	RESERVA DE CONTINGÊNCIA	0	0	1,6889	0
9.9.99.00	Reserva de Contingência	0	1,6889	0	0
9.9.99.99	RESERVA DE CONTINGÊNCIA	1,6889	0	0	0



PREFEITURA MUNICIPAL DE CAROEBE
AV. PERIMETRAL NORTE - CNPJ:01614606/0001-80
Orçamento Programa - Exercício de 2023
ANÁLISE DA DESPESA EM PORCENTAGEM

Quadro 22

Page 2

Lei: 272, Data: 16/12/2022

Código	Especificação	Elemento	Modalidade	Grupo	Categoria Econômica
TOTAL					100,00

UCIO ALBUQUERQUE GUIMARAES JUNIO
SEC. MUN. PLAN. ADM E FINANÇAS
835.675.182-91

GLADYS MATILDE
BUENO
BRASIL:0278467024
4

Assinado de forma digital por
GLADYS MATILDE BUENO
BRASIL:02784670244
Dados: 2022.12.27 16:04:31
-04'00'

GLADYS M. BUENO BRASIL
CONTADORA
027.846.702-44

OSMAR SERRA
BONFIM

FILHO:61830330225

Assinado de forma digital por
OSMAR SERRA BONFIM
FILHO:61830330225

Dados: 2022.12.27 16:05:48 -04'00'

OSMAR SERRA BONFIM FILHO
PREFEITO MUNICIPAL
618.303.302-25

**PREFEITURA MUNICIPAL DE CAROEBE**

AV. PERIMETRAL NORTE - CNPJ:01614606/0001-80

Orçamento Programa - Exercício de 2023

Page 3

QUADRO AUXILIAR DE DETALHAMENTO DA DESPESA

Lei: 272, Data: 16/12/2022

PODER	02	PODER EXECUTIVO
ORGÃO	01	GABINETE CIVIL
UNIDADE	01	MANUTENÇÃO DA PROCURADORIA

Aplicacao Programada	Proj/Ativ	Finalidade	Categoria	Detalhada	TotalGrupo	Total Categ.	Total Func.
		F.R. - C.A.					
Manutenção da Assessoria Jurídica	04.122.2000.2004.0000						28.866,64
3	DESPESAS CORREN					28.866,64	
3	OUTRAS DESPESAS CORRENTES				28.866,64		
	MATERIAL DE CONSUMO		3.3.90.30.00	8.082,52			
	OUTROS SERVIÇOS DE TERCEIROS - PESSOA FÍSICA		3.3.90.36.00	8.082,52			
	OUTROS SERVIÇOS DE TERCEIROS - PESSOA JURÍDICA		3.3.90.39.00	12.701,60			
TOTAL							28.866,64

**PREFEITURA MUNICIPAL DE CAROEBE**

AV. PERIMETRAL NORTE - CNPJ:01614606/0001-80

Orçamento Programa - Exercício de 2023

Page 6

QUADRO AUXILIAR DE DETALHAMENTO DA DESPESA

Lei: 272, Data: 16/12/2022

Aplicacao Programada	Proj/Ativ	Finalidade	Categoria	Detalhada	TotalGrupo	Total Categ.	Total Func.
		F.R. - C.A.					
PODER	02	PODER EXECUTIVO					
ORGÃO	02	SECRETARIA DE FINANÇAS ADM. E PLANEJAMENTO					
UNIDADE	02	SECRET. DE FINANÇAS ADM. E PLANEJAMENTO					
<hr/>							
Encargos gerais com pessoal da Administração do Município	04.122.3000.2005.0000						1.698.396,94
3	DESPESAS CORREN					1.698.396,94	
1	PESSOAL E ENCARGOS SOCIAIS				1.698.396,94		
	CONTRATAÇÃO POR TEMPO DETERMINADO		3.1.90.04.00	749.106,81			
	VENCIMENTOS E VANTAGENS FIXAS - PESSOAL CIVIL		3.1.90.11.00	580.726,84			
	OBRIGAÇÕES PATRONAIS		3.1.90.13.00	368.563,29			
<hr/>							
Gestão das Atividade da Secretaria Municipal de Finanças Admin. e Planejamento	04.122.3000.2006.0000						546.476,69
3	DESPESAS CORREN					524.138,12	
2	JUROS E ENCARGOS DA DÍVIDA				11.331,94		
	JUROS SOBRE A DÍVIDA POR CONTRATO		3.2.90.21.00	11.331,94			
3	OUTRAS DESPESAS CORRENTES				512.806,18		
	DIÁRIAS - CIVIL		3.3.90.14.00	13.350,54			
	DIÁRIAS - CIVIL		3.3.90.14.00	75.508,43			
	MATERIAL DE CONSUMO		3.3.90.30.00	53.993,65			
	SERVIÇOS DE CONSULTORIA		3.3.90.35.00	150.199,80			
	OUTROS SERVIÇOS DE TERCEIROS - PESSOA FÍSICA		3.3.90.36.00	34.883,17			
	OUTROS SERVIÇOS DE TERCEIROS - PESSOA JURÍDICA		3.3.90.39.00	42.610,11			
	OBRIGAÇÕES TRIBUTÁRIAS E CONTRIBUTIVAS		3.3.90.47.00	26.700,45			
	SENTENÇAS JUDICIAIS		3.3.90.91.00	95.534,23			
	DESPESAS DE EXERCÍCIOS ANTERIORES		3.3.90.92.00	20.025,80			
4	DESPESAS DE CAPIT					22.338,57	
4	INVESTIMENTOS				22.338,57		
	EQUIPAMENTOS E MATERIAL PERMANENTE		4.4.90.52.00	22.338,57			
<hr/>							
Gestão de Precatórios Judiciais	04.122.3000.2053.0000						156.321,57
3	DESPESAS CORREN					156.321,57	
1	PESSOAL E ENCARGOS SOCIAIS				156.321,57		
	SENTENÇAS JUDICIAIS		3.1.90.91.00	156.321,57			
<hr/>							
Gestão da Dívida Fundada	04.122.3000.2055.0000						1.044.171,06
4	DESPESAS DE CAPIT					1.044.171,06	
6	AMORTIZAÇÃO DA DÍVIDA				1.044.171,06		
	VARIACAO CAMBIAL DA DIVIDA CONTRATUAL		4.6.90.71.02	1.044.171,06			
<hr/>							
Atualização das Progressões Funcionais	04.122.3000.2058.0000						129.712,50
3	DESPESAS CORREN					129.712,50	
1	PESSOAL E ENCARGOS SOCIAIS				129.712,50		
	VENCIMENTOS E VANTAGENS FIXAS - PESSOAL CIVIL		3.1.90.11.00	129.712,50			
<hr/>							
Revisão Anual de Salários de acordo com o art 37 inc. X da Const. Federal	04.122.3000.2059.0000						140.089,50
3	DESPESAS CORREN					140.089,50	
1	PESSOAL E ENCARGOS SOCIAIS				140.089,50		
	VENCIMENTOS E VANTAGENS FIXAS - PESSOAL CIVIL		3.1.90.11.00	70.044,75			
	OBRIGAÇÕES PATRONAIS		3.1.90.13.00	70.044,75			
<hr/>							
Concurso Público para contratação de servidores	04.122.3000.2060.0000						51.885,00

**PREFEITURA MUNICIPAL DE CAROEBE**

AV. PERIMETRAL NORTE - CNPJ:01614606/0001-80

Orçamento Programa - Exercício de 2023

Page 8

QUADRO AUXILIAR DE DETALHAMENTO DA DESPESA

Lei: 272, Data: 16/12/2022

PODER	02	PODER EXECUTIVO						
ORGÃO	03	FUNDO MUNICIPAL DE EDUCAÇÃO - FUNDEB						
UNIDADE	00	FUNDO MUNICIPAL DE EDUCAÇÃO - FUNDEB						
Aplicacao Programada		Proj/Ativ	Finalidade	Categoria	Detalhada	TotalGrupo	Total Categ.	Total Func.
			F.R. - C.A.					
Remuneração do Magistério Ensino Fundamental - FUNDEB 70%		12.361.7500.2023.0000						4.436.378,50
3	DESPESAS CORREN						4.436.378,50	
1	PESSOAL E ENCARGOS SOCIAIS					4.436.378,50		
	CONTRATAÇÃO POR TEMPO DETERMINADO			3.1.90.04.00	726.642,33			
	VENCIMENTOS E VANTAGENS FIXAS - PESSOAL CIVIL			3.1.90.11.00	2.874.285,47			
	OBRIGAÇÕES PATRONAIS			3.1.90.13.00	835.450,70			
Remuneração Recursos Humanos Apoio Fundamental - FUNDEB 70%		12.361.7500.2024.0000						894.932,45
3	DESPESAS CORREN						894.932,45	
1	PESSOAL E ENCARGOS SOCIAIS					894.932,45		
	CONTRATAÇÃO POR TEMPO DETERMINADO			3.1.90.04.00	243.788,07			
	VENCIMENTOS E VANTAGENS FIXAS - PESSOAL CIVIL			3.1.90.11.00	467.614,26			
	OBRIGAÇÕES PATRONAIS			3.1.90.13.00	183.530,12			
Manutenção das Atividades do Ens. Fundamental - FUNDEB 70% APOIO		12.361.7500.2025.0000						513.554,58
3	DESPESAS CORREN						513.554,58	
1	PESSOAL E ENCARGOS SOCIAIS					513.554,58		
	CONTRATAÇÃO POR TEMPO DETERMINADO			3.1.90.04.00	3.300,00			
	CONTRATAÇÃO POR TEMPO DETERMINADO			3.1.90.04.00	32.041,28			
	VENCIMENTOS E VANTAGENS FIXAS - PESSOAL CIVIL			3.1.90.11.00	387.446,03			
	OBRIGAÇÕES PATRONAIS			3.1.90.13.00	90.767,27			
Manutenção das Atividades do Ensino Infantil - FUNDEB 30%		12.361.7500.2102.0000						1.115.655,91
3	DESPESAS CORREN						859.644,86	
1	PESSOAL E ENCARGOS SOCIAIS					12.815,59		
	OBRIGAÇÕES PATRONAIS			3.1.90.13.00	12.815,59			
3	OUTRAS DESPESAS CORRENTES					846.829,27		
	MATERIAL DE CONSUMO			3.3.90.30.00	213.144,17			
	MATERIAL DE CONSUMO			3.3.90.30.00	85.246,60			
	OUTROS SERVIÇOS DE TERCEIROS - PESSOA JURÍDICA			3.3.90.39.00	548.438,50			
4	DESPESAS DE CAPIT						256.011,05	
4	INVESTIMENTOS					256.011,05		
	EQUIPAMENTOS E MATERIAL PERMANENTE			4.4.90.52.00	60.435,65			
	EQUIPAMENTOS E MATERIAL PERMANENTE			4.4.90.52.00	195.575,40			
Manutenção do Transporte Escolar - FUNDEB 30%		12.361.7500.2112.0000						1.477.342,00
3	DESPESAS CORREN						1.477.342,00	
3	OUTRAS DESPESAS CORRENTES					1.477.342,00		
	MATERIAL DE CONSUMO			3.3.90.30.00	134.901,00			
	OUTROS SERVIÇOS DE TERCEIROS - PESSOA JURÍDICA			3.3.90.39.00	1.342.441,00			
MANUTENÇÃO DO ENSINO FUNDAMENTAL FUNDEB 30%		12.361.7500.2123.0000						1.059.328,83
3	DESPESAS CORREN						720.767,96	

**PREFEITURA MUNICIPAL DE CAROEBE**

AV. PERIMETRAL NORTE - CNPJ:01614606/0001-80

Orçamento Programa - Exercício de 2023

Page 9

QUADRO AUXILIAR DE DETALHAMENTO DA DESPESA

Lei: 272, Data: 16/12/2022

PODER	02	PODER EXECUTIVO
ORGÃO	03	FUNDO MUNICIPAL DE EDUCAÇÃO - FUNDEB
UNIDADE	00	FUNDO MUNICIPAL DE EDUCAÇÃO - FUNDEB

Aplicacao Programada	Proj/Ativ	Finalidade	Categoria	Detalhada	TotalGrupo	Total Categ.	Total Func.
F.R. - C.A.							
MANUTENÇÃO DO ENSINO FUNDAMENTAL FUNDEB 30%	12.361.7500.2123.0000						1.059.328,83
3	DESPESAS CORREN					720.767,96	
3	OUTRAS DESPESAS CORRENTES				720.767,96		
	MATERIAL DE CONSUMO		3.3.90.30.00	387.017,96			
	OUTROS SERVIÇOS DE TERCEIROS - PESSOA JURÍDICA		3.3.90.39.00	223.750,00			
	OBRIGAÇÕES TRIBUTÁRIAS E CONTRIBUTIVAS		3.3.90.47.00	110.000,00			
4	DESPESAS DE CAPIT					338.560,87	
4	INVESTIMENTOS				338.560,87		
	EQUIPAMENTOS E MATERIAL PERMANENTE		4.4.90.52.00	150.000,00			
	EQUIPAMENTOS E MATERIAL PERMANENTE		4.4.90.52.00	167.200,00			
	EQUIPAMENTOS E MATERIAL PERMANENTE		4.4.90.52.00	21.360,87			
Remuneração do Magistério Ensino Infantil - FUNDEB 70%	12.365.7500.2026.0000						2.149.828,15
3	DESPESAS CORREN					2.149.828,15	
1	PESSOAL E ENCARGOS SOCIAIS				2.149.828,15		
	CONTRATAÇÃO POR TEMPO DETERMINADO		3.1.90.04.00	116.394,30			
	VENCIMENTOS E VANTAGENS FIXAS - PESSOAL CIVIL		3.1.90.11.00	1.628.971,40			
	OBRIGAÇÕES PATRONAIS		3.1.90.13.00	404.462,45			
Remuneração do Recursos Humanos Apoio Educ. Infantil - FUNDEB 3%	12.365.7500.2027.0000						62.421,44
3	DESPESAS CORREN					62.421,44	
1	PESSOAL E ENCARGOS SOCIAIS				62.421,44		
	CONTRATAÇÃO POR TEMPO DETERMINADO		3.1.90.04.00	17.668,89			
	VENCIMENTOS E VANTAGENS FIXAS - PESSOAL CIVIL		3.1.90.11.00	33.496,33			
	OBRIGAÇÕES PATRONAIS		3.1.90.13.00	11.256,22			
Complementação VAAT FUNDEB 30%	12.365.7500.2124.0000						128.275,00
3	DESPESAS CORREN					128.275,00	
3	OUTRAS DESPESAS CORRENTES				128.275,00		
	MATERIAL DE CONSUMO		3.3.90.30.00	57.054,50			
	OUTROS SERVIÇOS DE TERCEIROS - PESSOA JURÍDICA		3.3.90.39.00	71.220,50			
TOTAL							11.837.716,86

**PREFEITURA MUNICIPAL DE CAROEBE**

AV. PERIMETRAL NORTE - CNPJ:01614606/0001-80

Orçamento Programa - Exercício de 2023

Page 10

QUADRO AUXILIAR DE DETALHAMENTO DA DESPESA

Lei: 272, Data: 16/12/2022

PODER	02	PODER EXECUTIVO
ORGÃO	04	FUNDO MUNICIPAL DE SAÚDE
UNIDADE	00	FUNDO MUNICIPAL DE SAÚDE

Aplicacao Programada	Proj/Ativ	Finalidade	Categoria	Detalhada	TotalGrupo	Total Categ.	Total Func.
		F.R. - C.A.					
Gestão do PAB FIXO - Capitação Ponderada	10.301.8100.2014.0000						743.678,02
3	DESPESAS CORREN					733.067,01	
1	PESSOAL E ENCARGOS SOCIAIS				330.855,92		
	CONTRATAÇÃO POR TEMPO DETERMINADO		3.1.90.04.00	271.193,38			
	OBRIGAÇÕES PATRONAIS		3.1.90.13.00	59.662,54			
3	OUTRAS DESPESAS CORRENTES				402.211,09		
	DIÁRIAS - CIVIL		3.3.90.14.00	10.657,70			
	MATERIAL DE CONSUMO		3.3.90.30.00	118.523,56			
	OUTROS SERVIÇOS DE TERCEIROS - PESSOA FÍSICA		3.3.90.36.00	37.391,58			
	OUTROS SERVIÇOS DE TERCEIROS - PESSOA JURÍDICA		3.3.90.39.00	89.244,72			
	OBRIGAÇÕES TRIBUTÁRIAS E CONTRIBUTIVAS		3.3.90.47.00	135.549,56			
	DESPESAS DE EXERCÍCIOS ANTERIORES		3.3.90.92.00	10.843,97			
4	DESPESAS DE CAPIT					10.611,01	
4	INVESTIMENTOS				10.611,01		
	OBRAS E INSTALAÇÕES		4.4.90.51.00	5.340,21			
	EQUIPAMENTOS E MATERIAL PERMANENTE		4.4.90.52.00	5.270,80			
Compensação Regionais - Capitação Ponderada	10.301.8100.2017.0000						88.204,50
3	DESPESAS CORREN					88.204,50	
3	OUTRAS DESPESAS CORRENTES				88.204,50		
	MATERIAL DE CONSUMO		3.3.90.30.00	57.073,50			
	OUTROS SERVIÇOS DE TERCEIROS - PESSOA JURÍDICA		3.3.90.39.00	31.131,00			
Incremento Atenção Básica	10.301.8100.2067.0000						1.138.616,33
3	DESPESAS CORREN					1.138.616,33	
3	OUTRAS DESPESAS CORRENTES				1.138.616,33		
	MATERIAL DE CONSUMO		3.3.90.30.00	379.722,85			
	OUTROS SERVIÇOS DE TERCEIROS - PESSOA FÍSICA		3.3.90.36.00	379.354,70			
	OUTROS SERVIÇOS DE TERCEIROS - PESSOA JURÍDICA		3.3.90.39.00	379.538,78			
NASF - Capitação Ponderada	10.301.8100.2069.0000						134.150,11
3	DESPESAS CORREN					134.150,11	
1	PESSOAL E ENCARGOS SOCIAIS				134.150,11		
	CONTRATAÇÃO POR TEMPO DETERMINADO		3.1.90.04.00	106.359,28			
	OBRIGAÇÕES PATRONAIS		3.1.90.13.00	27.790,83			
Programa Saúde da Família PSF - Capitação Ponderado	10.301.8100.2070.0000						391.951,66
3	DESPESAS CORREN					391.951,66	
1	PESSOAL E ENCARGOS SOCIAIS				391.951,66		
	CONTRATAÇÃO POR TEMPO DETERMINADO		3.1.90.04.00	357.338,74			
	OBRIGAÇÕES PATRONAIS		3.1.90.13.00	34.612,92			
Programa - PMAQ - PS - Desempenho	10.301.8100.2071.0000						177.828,79
3	DESPESAS CORREN					177.828,79	
3	OUTRAS DESPESAS CORRENTES				177.828,79		
	MATERIAL DE CONSUMO		3.3.90.30.00	141.597,31			
	OUTROS SERVIÇOS DE TERCEIROS - PESSOA JURÍDICA		3.3.90.39.00	36.231,48			
Programa de Agentes Comunitarios - ACS	10.301.8100.2072.0000						694.856,46

**PREFEITURA MUNICIPAL DE CAROEBE**

AV. PERIMETRAL NORTE - CNPJ:01614606/0001-80

Orçamento Programa - Exercício de 2023

Page 11

QUADRO AUXILIAR DE DETALHAMENTO DA DESPESA

Lei: 272, Data: 16/12/2022

PODER	02	PODER EXECUTIVO
ORGÃO	04	FUNDO MUNICIPAL DE SAÚDE
UNIDADE	00	FUNDO MUNICIPAL DE SAÚDE

Aplicacao Programada	Proj/Ativ	Finalidade	Categoria	Detalhada	TotalGrupo	Total Categ.	Total Func.
		F.R. - C.A.					
Programa de Agentes Comunitarios - ACS	10.301.8100.2072.0000						694.856,46
3	DESPESAS CORREN					694.856,46	
1	PESSOAL E ENCARGOS SOCIAIS				694.856,46		
	CONTRATAÇÃO POR TEMPO DETERMINADO		3.1.90.04.00	359.413,27			
	VENCIMENTOS E VANTAGENS FIXAS - PESSOAL CIVIL		3.1.90.11.00	210.141,21			
	OBRIGAÇÕES PATRONAIS		3.1.90.13.00	125.301,98			
Programa Saúde Bucal - AÇÕES ESTRATEGICAS	10.301.8100.2073.0000						141.602,50
3	DESPESAS CORREN					141.602,50	
1	PESSOAL E ENCARGOS SOCIAIS				123.319,33		
	CONTRATAÇÃO POR TEMPO DETERMINADO		3.1.90.04.00	100.131,53			
	OBRIGAÇÕES PATRONAIS		3.1.90.13.00	23.187,80			
3	OUTRAS DESPESAS CORRENTES				18.283,17		
	DIÁRIAS - CIVIL		3.3.90.14.00	6.675,26			
	OUTROS SERVIÇOS DE TERCEIROS - PESSOA FÍSICA		3.3.90.36.00	11.607,91			
Atendimento a Rede Cegonha	10.301.8100.2074.0000						77.827,50
3	DESPESAS CORREN					77.827,50	
3	OUTRAS DESPESAS CORRENTES				77.827,50		
	MATERIAL DE CONSUMO		3.3.90.30.00	77.827,50			
Incentivo ao Microscopista - Ações Estratégicas	10.301.8100.2099.0000						21.667,71
3	DESPESAS CORREN					21.667,71	
1	PESSOAL E ENCARGOS SOCIAIS				21.667,71		
	CONTRATAÇÃO POR TEMPO DETERMINADO		3.1.90.04.00	17.760,42			
	OBRIGAÇÕES PATRONAIS		3.1.90.13.00	3.907,29			
PROGRAMA SAÚDE NA ESCOLA	10.301.8100.2105.0000						10.377,00
3	DESPESAS CORREN					10.377,00	
3	OUTRAS DESPESAS CORRENTES				10.377,00		
	MATERIAL DE CONSUMO		3.3.90.30.00	10.377,00			
Cofinanciamento da Atenção Básica	10.301.8100.2109.0000						198.204,03
3	DESPESAS CORREN					172.854,03	
1	PESSOAL E ENCARGOS SOCIAIS				56.388,62		
	CONTRATAÇÃO POR TEMPO DETERMINADO		3.1.90.04.00	56.388,62			
3	OUTRAS DESPESAS CORRENTES				116.465,41		
	MATERIAL DE CONSUMO		3.3.90.30.00	83.715,41			
	OUTROS SERVIÇOS DE TERCEIROS - PESSOA JURÍDICA		3.3.90.39.00	32.750,00			
4	DESPESAS DE CAPIT				25.350,00		25.350,00
4	INVESTIMENTOS				25.350,00		
	EQUIPAMENTOS E MATERIAL PERMANENTE		4.4.90.52.00	25.350,00			
Programa CAPS (Centro de Atenção Psicossocial)	10.302.8200.2075.0000						197.163,00
3	DESPESAS CORREN					197.163,00	
3	OUTRAS DESPESAS CORRENTES				197.163,00		
	MATERIAL DE CONSUMO		3.3.90.30.00	93.393,00			
	OUTROS SERVIÇOS DE TERCEIROS - PESSOA JURÍDICA		3.3.90.39.00	103.770,00			

**PREFEITURA MUNICIPAL DE CAROEBE**

AV. PERIMETRAL NORTE - CNPJ:01614606/0001-80

Orçamento Programa - Exercício de 2023

Page 12

QUADRO AUXILIAR DE DETALHAMENTO DA DESPESA

Lei: 272, Data: 16/12/2022

PODER	02	PODER EXECUTIVO						
ORGÃO	04	FUNDO MUNICIPAL DE SAÚDE						
UNIDADE	00	FUNDO MUNICIPAL DE SAÚDE						
Aplicacao Programada		Proj/Ativ	Finalidade	Categoria	Detalhada	TotalGrupo	Total Categ.	Total Func.
			F.R. - C.A.					
Serviços de atendimento do SAMU		10.302.8200.2076.0000						483.395,20
3	DESPESAS CORREN						457.740,20	
1	PESSOAL E ENCARGOS SOCIAIS					268.218,81		
	CONTRATAÇÃO POR TEMPO DETERMINADO			3.1.90.04.00	117.697,39			
	VENCIMENTOS E VANTAGENS FIXAS - PESSOAL CIVIL			3.1.90.11.00	108.711,47			
	OBRIGAÇÕES PATRONAIS			3.1.90.13.00	41.809,95			
3	OUTRAS DESPESAS CORRENTES					189.521,39		
	MATERIAL DE CONSUMO			3.3.90.30.00	52.058,26			
	MATERIAL DE CONSUMO			3.3.90.30.00	108.439,65			
	OUTROS SERVIÇOS DE TERCEIROS - PESSOA JURÍDICA			3.3.90.39.00	29.023,48			
4	DESPESAS DE CAPIT						25.655,00	
4	INVESTIMENTOS						25.655,00	
	EQUIPAMENTOS E MATERIAL PERMANENTE			4.4.90.52.00	25.655,00			
ESTRUTURAÇÃO DOS SERVIÇOS DE ATENÇÃO ESPECIALIZADA		10.302.8200.2110.0000						325.318,95
4	DESPESAS DE CAPIT						325.318,95	
4	INVESTIMENTOS						325.318,95	
	OBRAS E INSTALAÇÕES			4.4.90.51.00	108.439,65			
	EQUIPAMENTOS E MATERIAL PERMANENTE			4.4.90.52.00	216.879,30			
ENFRENTAMENTO DA EMERGENCIA DE SAÚDE - CORONAVIRUS - COVID 19		10.302.8500.2107.0000						88.920,52
3	DESPESAS CORREN						78.076,55	
1	PESSOAL E ENCARGOS SOCIAIS					13.012,76		
	CONTRATAÇÃO POR TEMPO DETERMINADO			3.1.90.04.00	13.012,76			
3	OUTRAS DESPESAS CORRENTES					65.063,79		
	DIÁRIAS - CIVIL			3.3.90.14.00	5.421,98			
	MATERIAL DE CONSUMO			3.3.90.30.00	27.109,91			
	Material, Bem ou Serviço para Distribuição Gratuita			3.3.90.32.00	16.265,95			
	OUTROS SERVIÇOS DE TERCEIROS - PESSOA JURÍDICA			3.3.90.39.00	16.265,95			
4	DESPESAS DE CAPIT						10.843,97	
4	INVESTIMENTOS						10.843,97	
	EQUIPAMENTOS E MATERIAL PERMANENTE			4.4.90.52.00	10.843,97			
Ações Estruturantes Manutenção da Farmacia		10.303.8400.2062.0000						90.490,60
3	DESPESAS CORREN						54.922,39	
3	OUTRAS DESPESAS CORRENTES					54.922,39		
	DIÁRIAS - CIVIL			3.3.90.14.00	6.419,90			
	MATERIAL DE CONSUMO			3.3.90.30.00	37.299,96			
	OUTROS SERVIÇOS DE TERCEIROS - PESSOA JURÍDICA			3.3.90.39.00	11.202,53			
4	DESPESAS DE CAPIT						35.568,21	
4	INVESTIMENTOS						35.568,21	
	OBRAS E INSTALAÇÕES			4.4.90.51.00	35.568,21			
Farmácia Básica Distribuição		10.303.8400.2063.0000						62.732,34
3	DESPESAS CORREN						62.732,34	
3	OUTRAS DESPESAS CORRENTES					62.732,34		
	MATERIAL DE CONSUMO			3.3.90.30.00	35.622,43			
	MATERIAL DE CONSUMO			3.3.90.30.00	27.109,91			

**PREFEITURA MUNICIPAL DE CAROEBE**

AV. PERIMETRAL NORTE - CNPJ:01614606/0001-80

Orçamento Programa - Exercício de 2023

Page 13

QUADRO AUXILIAR DE DETALHAMENTO DA DESPESA

Lei: 272, Data: 16/12/2022

PODER	02	PODER EXECUTIVO
ORGÃO	04	FUNDO MUNICIPAL DE SAÚDE
UNIDADE	00	FUNDO MUNICIPAL DE SAÚDE

Aplicacao Programada	Proj/Ativ	Finalidade	Categoria	Detalhada	TotalGrupo	Total Categ.	Total Func.
		F.R. - C.A.					
Farmácia Básica Distribuição	10.303.8400.2063.0000						62.732,34
Ações Basicas de Vigilancia Sanitária	10.304.8300.2064.0000						13.206,76
3	DESPESAS CORREN					13.206,76	
3	OUTRAS DESPESAS CORRENTES				13.206,76		
	MATERIAL DE CONSUMO		3.3.90.30.00	4.054,69			
	OUTROS SERVIÇOS DE TERCEIROS - PESSOA FÍSICA		3.3.90.36.00	4.672,70			
	OUTROS SERVIÇOS DE TERCEIROS - PESSOA JURÍDICA		3.3.90.39.00	4.479,37			
ECE - Combate Controle de Doenças - PAE	10.305.8300.2016.0000						97.595,70
3	DESPESAS CORREN					97.595,70	
1	PESSOAL E ENCARGOS SOCIAIS				58.992,66		
	VENCIMENTOS E VANTAGENS FIXAS - PESSOAL CIVIL		3.1.90.11.00	42.521,24			
	OBRIGAÇÕES PATRONAIS		3.1.90.13.00	16.471,42			
3	OUTRAS DESPESAS CORRENTES				38.603,04		
	DIÁRIAS - CIVIL		3.3.90.14.00	15.917,18			
	MATERIAL DE CONSUMO		3.3.90.30.00	11.342,93			
	OUTROS SERVIÇOS DE TERCEIROS - PESSOA JURÍDICA		3.3.90.39.00	11.342,93			
Gestão da Vigilância Epidemiologica	10.305.8300.2045.0000						106.042,27
3	DESPESAS CORREN					106.042,27	
1	PESSOAL E ENCARGOS SOCIAIS				38.449,54		
	CONTRATAÇÃO POR TEMPO DETERMINADO		3.1.90.04.00	26.701,07			
	OBRIGAÇÕES PATRONAIS		3.1.90.13.00	11.748,47			
3	OUTRAS DESPESAS CORRENTES				67.592,73		
	DIÁRIAS - CIVIL		3.3.90.14.00	22.532,38			
	MATERIAL DE CONSUMO		3.3.90.30.00	19.375,17			
	OUTROS SERVIÇOS DE TERCEIROS - PESSOA JURÍDICA		3.3.90.39.00	25.685,18			
Campanha de Vacinação	10.305.8300.2065.0000						10.241,23
2	DESPESAS CORREN					10.241,23	
3	OUTRAS DESPESAS CORRENTES				10.241,23		
	MATERIAL DE CONSUMO		3.3.90.30.00	6.712,99			
	OUTROS SERVIÇOS DE TERCEIROS - PESSOA JURÍDICA		3.3.90.39.00	3.528,24			
Campanha de Vacinação contra a Poliomielite	10.305.8300.2066.0000						10.984,47
3	DESPESAS CORREN					10.984,47	
3	OUTRAS DESPESAS CORRENTES				10.984,47		
	MATERIAL DE CONSUMO		3.3.90.30.00	8.446,04			
	OUTROS SERVIÇOS DE TERCEIROS - PESSOA JURÍDICA		3.3.90.39.00	2.544,43			
Programa de Qualificação das Ações de Vigilância em Saúde (PVVS)	10.305.8300.2101.0000						39.417,81
3	DESPESAS CORREN					39.417,81	
3	OUTRAS DESPESAS CORRENTES				39.417,81		
	MATERIAL DE CONSUMO		3.3.90.30.00	33.995,83			
	OUTROS SERVIÇOS DE TERCEIROS - PESSOA JURÍDICA		3.3.90.39.00	5.421,98			
VIGILÂNCIA NUTRICIONAL	10.305.8300.2108.0000						15.565,50

**PREFEITURA MUNICIPAL DE CAROEBE**

AV. PERIMETRAL NORTE - CNPJ:01614606/0001-80

Orçamento Programa - Exercício de 2023

Page 15

QUADRO AUXILIAR DE DETALHAMENTO DA DESPESA

Lei: 272, Data: 16/12/2022

PODER	02	PODER EXECUTIVO						
ORGÃO	04	FUNDO MUNICIPAL DE SAÚDE						
UNIDADE	02	SAÚDE - RECURSOS PROPRIOS 15%						
Aplicacao Programada		Proj/Ativ	Finalidade	Categoria	Detalhada	TotalGrupo	Total Categ.	Total Func.
			F.R. - C.A.					
Gestão das Atividades da Rede e da Saúde		10.122.8000.2013.0000						1.996.123,57
3		DESPESAS CORREN					1.910.756,07	
1		PESSOAL E ENCARGOS SOCIAIS				1.370.123,46		
		CONTRATAÇÃO POR TEMPO DETERMINADO		3.1.90.04.00	443.398,04			
		VENCIMENTOS E VANTAGENS FIXAS - PESSOAL CIVIL		3.1.90.11.00	654.959,24			
		OBRIGAÇÕES PATRONAIS		3.1.90.13.00	241.638,60			
		DESPESAS DE EXERCÍCIOS ANTERIORES		3.1.90.92.00	30.127,58			
3		OUTRAS DESPESAS CORRENTES				540.632,61		
		DIÁRIAS - CIVIL		3.3.90.14.00	26.701,07			
		MATERIAL DE CONSUMO		3.3.90.30.00	95.451,92			
		Material, Bem ou Serviço para Distribuição Gratuita		3.3.90.32.00	25.874,51			
		PASSAGENS E DESPESAS COM LOCOMOÇÃO		3.3.90.33.00	13.350,54			
		PASSAGENS E DESPESAS COM LOCOMOÇÃO		3.3.90.33.00	25.874,51			
		SERVIÇOS DE CONSULTORIA		3.3.90.35.00	85.605,13			
		OUTROS SERVIÇOS DE TERCEIROS - PESSOA FÍSICA		3.3.90.36.00	13.350,54			
		OUTROS SERVIÇOS DE TERCEIROS - PESSOA JURÍDICA		3.3.90.39.00	94.923,29			
		AUXÍLIO ALIMENTAÇÃO		3.3.90.46.00	17.762,83			
		OBRIGAÇÕES TRIBUTÁRIAS E CONTRIBUTIVAS		3.3.90.47.00	81.597,50			
		OUTROS AUXÍLIOS FINANCEIROS A PESSOA FÍSICA		3.3.90.48.00	5.920,95			
		DESPESAS DE EXERCÍCIOS ANTERIORES		3.3.90.92.00	54.219,82			
4		DESPESAS DE CAPIT					85.367,50	
4		INVESTIMENTOS				85.367,50		
		EQUIPAMENTOS E MATERIAL PERMANENTE		4.4.90.52.00	85.367,50			
MANUTENCAO DO PATRIMONIO PUBLICO		10.122.8000.2100.0000						54.219,82
3		DESPESAS CORREN					54.219,82	
3		OUTRAS DESPESAS CORRENTES				54.219,82		
		MATERIAL DE CONSUMO		3.3.90.30.00	27.109,91			
		OUTROS SERVIÇOS DE TERCEIROS - PESSOA JURÍDICA		3.3.90.39.00	27.109,91			
Implantação de Academia ao Ar Livre		10.301.8000.1043.0000						77.827,50
3		DESPESAS CORREN					77.827,50	
3		OUTRAS DESPESAS CORRENTES				77.827,50		
		MATERIAL DE CONSUMO		3.3.90.30.00	20.754,00			
		OUTROS SERVIÇOS DE TERCEIROS - PESSOA JURÍDICA		3.3.90.39.00	57.073,50			
Gestão das Atividades da Rede e da Saúde		10.301.8000.2013.0000						24.645,38
3		DESPESAS CORREN					24.645,38	
3		OUTRAS DESPESAS CORRENTES				24.645,38		
		DIÁRIAS - CIVIL		3.3.90.14.00	24.645,38			
Manut. e Funcionamento da Frota de Veículos da Sec. Saúde		10.301.8000.2018.0000						132.651,51
3		DESPESAS CORREN					132.651,51	
3		OUTRAS DESPESAS CORRENTES				132.651,51		
		MATERIAL DE CONSUMO		3.3.90.30.00	86.983,26			
		OUTROS SERVIÇOS DE TERCEIROS - PESSOA FÍSICA		3.3.90.36.00	20.025,80			
		OUTROS SERVIÇOS DE TERCEIROS - PESSOA JURÍDICA		3.3.90.39.00	25.642,45			

**PREFEITURA MUNICIPAL DE CAROEBE**

AV. PERIMETRAL NORTE - CNPJ:01614606/0001-80

Orçamento Programa - Exercício de 2023

Page 19

QUADRO AUXILIAR DE DETALHAMENTO DA DESPESA

Lei: 272, Data: 16/12/2022

PODER	02	PODER EXECUTIVO
ORGÃO	06	FUNDO MUNICIPAL DE ASSISTENCIA SOCIAL
UNIDADE	00	FUNDO MUNICIPAL SOCIAL (FMAS)

Aplicacao Programada	Proj/Ativ	Finalidade	Categoria	Detalhada	TotalGrupo	Total Categ.	Total Func.
		F.R. - C.A.					
CRAS-Centro de Referência em Assistência Social	08.241.9000.2041.0000						347.814,40
3	DESPESAS CORREN					342.158,95	
1	PESSOAL E ENCARGOS SOCIAIS				113.882,73		
	CONTRATAÇÃO POR TEMPO DETERMINADO		3.1.90.04.00	97.936,67			
	OBRIGAÇÕES PATRONAIS		3.1.90.13.00	15.946,06			
3	OUTRAS DESPESAS CORRENTES				228.276,22		
	DIÁRIAS - CIVIL		3.3.90.14.00	5.520,56			
	MATERIAL DE CONSUMO		3.3.90.30.00	14.374,22			
	MATERIAL DE CONSUMO		3.3.90.30.00	94.772,00			
	OUTROS SERVIÇOS DE TERCEIROS - PESSOA JURÍDICA		3.3.90.39.00	13.609,44			
	OUTROS SERVIÇOS DE TERCEIROS - PESSOA JURÍDICA		3.3.90.39.00	100.000,00			
4	DESPESAS DE CAPIT					5.655,45	
4	INVESTIMENTOS				5.655,45		
	EQUIPAMENTOS E MATERIAL PERMANENTE		4.4.90.52.00	5.655,45			
Programa de Assistência ao Idoso (PTMC)	08.241.9100.2079.0000						78.620,06
3	DESPESAS CORREN					73.431,56	
3	OUTRAS DESPESAS CORRENTES				73.431,56		
	MATERIAL DE CONSUMO		3.3.90.30.00	22.544,63			
	MATERIAL DE CONSUMO		3.3.90.30.00	29.049,26			
	OUTROS SERVIÇOS DE TERCEIROS - PESSOA FÍSICA		3.3.90.36.00	3.527,09			
	OUTROS SERVIÇOS DE TERCEIROS - PESSOA JURÍDICA		3.3.90.39.00	13.317,67			
	OUTROS SERVIÇOS DE TERCEIROS - PESSOA JURÍDICA		3.3.90.39.00	4.992,91			
4	DESPESAS DE CAPIT					5.188,50	
4	INVESTIMENTOS				5.188,50		
	EQUIPAMENTOS E MATERIAL PERMANENTE		4.4.90.52.00	5.188,50			
CREAS - Centro de Referência Especializada em Assistência Social - PAEFI	08.241.9100.2080.0000						156.002,75
3	DESPESAS CORREN					153.289,89	
1	PESSOAL E ENCARGOS SOCIAIS				36.397,07		
	CONTRATAÇÃO POR TEMPO DETERMINADO		3.1.90.04.00	30.060,00			
	OBRIGAÇÕES PATRONAIS		3.1.90.13.00	6.337,07			
3	OUTRAS DESPESAS CORRENTES				116.892,82		
	DIARIAS - CIVIL		3.3.90.14.00	5.040,11			
	MATERIAL DE CONSUMO		3.3.90.30.00	5.785,49			
	MATERIAL DE CONSUMO		3.3.90.30.00	52.380,00			
	OUTROS SERVIÇOS DE TERCEIROS - PESSOA JURÍDICA		3.3.90.39.00	5.087,10			
	OUTROS SERVIÇOS DE TERCEIROS - PESSOA JURÍDICA		3.3.90.39.00	48.600,12			
4	DESPESAS DE CAPIT					2.712,86	
4	INVESTIMENTOS				2.712,86		
	EQUIPAMENTOS E MATERIAL PERMANENTE		4.4.90.52.00	2.712,86			
Programa de Assistência ao Portador de Deficiência (SCFV)	08.242.9000.2038.0000						49.579,52
3	DESPESAS CORREN					40.897,08	
1	PESSOAL E ENCARGOS SOCIAIS				21.100,18		
	CONTRATAÇÃO POR TEMPO DETERMINADO		3.1.90.04.00	21.100,18			

**PREFEITURA MUNICIPAL DE CAROEBE**

AV. PERIMETRAL NORTE - CNPJ:01614606/0001-80

Orçamento Programa - Exercício de 2023

Page 20

QUADRO AUXILIAR DE DETALHAMENTO DA DESPESA

Lei: 272, Data: 16/12/2022

PODER	02	PODER EXECUTIVO
ORGÃO	06	FUNDO MUNICIPAL DE ASSISTENCIA SOCIAL
UNIDADE	00	FUNDO MUNICIPAL SOCIAL (FMAS)

Aplicacao Programada	Proj/Ativ	Finalidade	Categoria	Detalhada	TotalGrupo	Total Categ.	Total Func.
		F.R. - C.A.					
Programa de Assistência ao Portador de Deficiência (SCFV)	08.242.9000.2038.0000						49.579,52
3	DESPESAS CORREN					40.897,08	
3	OUTRAS DESPESAS CORRENTES				19.796,90		
	DIÁRIAS - CIVIL		3.3.90.14.00	5.520,56			
	MATERIAL DE CONSUMO		3.3.90.30.00	12.941,29			
	Material, Bem ou Serviço para Distribuição Gratuita		3.3.90.32.00	1.335,05			
4	DESPESAS DE CAPIT					8.682,44	
4	INVESTIMENTOS				8.682,44		
	EQUIPAMENTOS E MATERIAL PERMANENTE		4.4.90.52.00	8.682,44			
Programa de Primeira Infância - Criança Feliz	08.243.9000.1038.0000						194.228,00
3	DESPESAS CORREN					194.228,00	
1	PESSOAL E ENCARGOS SOCIAIS				119.259,22		
	CONTRATAÇÃO POR TEMPO DETERMINADO		3.1.90.04.00	98.594,99			
	OBRIGAÇÕES PATRONAIS		3.1.90.13.00	20.664,23			
3	OUTRAS DESPESAS CORRENTES				74.968,78		
	DIÁRIAS - CIVIL		3.3.90.14.00	15.874,97			
	MATERIAL DE CONSUMO		3.3.90.30.00	20.925,75			
	OUTROS SERVIÇOS DE TERCEIROS - PESSOA JURÍDICA		3.3.90.39.00	38.168,06			
CRAS-Centro de Referência em Assistência Social	08.244.9000.2041.0000						23.359,27
3	DESPESAS CORREN					23.359,27	
3	OUTRAS DESPESAS CORRENTES				23.359,27		
	DIÁRIAS - CIVIL		3.3.90.14.00	23.359,27			
Programa de Assistência a Creche e a Pessoa Idosa (SCFV)	08.244.9000.2042.0000						17.871,45
3	DESPESAS CORREN					12.717,56	
3	OUTRAS DESPESAS CORRENTES				12.717,56		
	MATERIAL DE CONSUMO		3.3.90.30.00	5.850,86			
	Material, Bem ou Serviço para Distribuição Gratuita		3.3.90.32.00	6.866,70			
4	DESPESAS DE CAPIT					5.153,89	
4	INVESTIMENTOS				5.153,89		
	EQUIPAMENTOS E MATERIAL PERMANENTE		4.4.90.52.00	5.153,89			
Inclusão de Deficientes e Idosos na Escola (BPC ESCOLA)	08.244.9000.2121.0000						22.083,03
3	DESPESAS CORREN					22.083,03	
3	OUTRAS DESPESAS CORRENTES				22.083,03		
	CONTRATAÇÃO POR TEMPO DETERMINADO - PESSOAL CIVIL		3.3.90.04.00	22.083,03			
Incentivo ao Mundo do Trabalho	08.244.9000.2122.0000						15.944,55
3	DESPESAS CORREN					15.944,55	
3	OUTRAS DESPESAS CORRENTES				15.944,55		
	CONTRATAÇÃO POR TEMPO DETERMINADO - PESSOAL CIVIL		3.3.90.04.00	15.944,55			
IGD SUAS - Índice de Gestão Descentralizada	08.244.9200.2051.0000						39.379,65
3	DESPESAS CORREN					32.277,72	

**PREFEITURA MUNICIPAL DE CAROEBE**

AV. PERIMETRAL NORTE - CNPJ:01614606/0001-80

Orçamento Programa - Exercício de 2023

Page 22

QUADRO AUXILIAR DE DETALHAMENTO DA DESPESA

Lei: 272, Data: 16/12/2022

PODER	02	PODER EXECUTIVO						
ORGÃO	06	FUNDO MUNICIPAL DE ASSISTENCIA SOCIAL						
UNIDADE	01	SECRETARIA DE AÇÃO SOCIAL						
Aplicacao Programada		Proj/Ativ	Finalidade	Categoria	Detalhada	TotalGrupo	Total Categ.	Total Func.
			F.R. - C.A.					
Gestão das Atividades da Secretaria da Ação Social		08.122.9400.2037.0000						271.419,93
3	DESPESAS CORREN						271.419,93	
1	PESSOAL E ENCARGOS SOCIAIS					146.924,83		
	CONTRATAÇÃO POR TEMPO DETERMINADO			3.1.90.04.00	146.924,83			
3	OUTRAS DESPESAS CORRENTES					124.495,10		
	DIÁRIAS - CIVIL			3.3.90.14.00	11.955,34			
	MATERIAL DE CONSUMO			3.3.90.30.00	11.808,50			
	Material, Bem ou Serviço para Distribuição Gratuita			3.3.90.32.00	62.596,14			
	PASSAGENS E DESPESAS COM LOCOMOÇÃO			3.3.90.33.00	5.521,60			
	OUTROS SERVIÇOS DE TERCEIROS - PESSOA FÍSICA			3.3.90.36.00	6.430,15			
	OUTROS SERVIÇOS DE TERCEIROS - PESSOA JURÍDICA			3.3.90.39.00	26.183,37			
MANUTENCAO DO PATRIMONIO PUBLICO		08.122.9400.2100.0000						27.109,92
3	DESPESAS CORREN						27.109,92	
3	OUTRAS DESPESAS CORRENTES					27.109,92		
	MATERIAL DE CONSUMO			3.3.90.30.00	13.554,96			
	OUTROS SERVIÇOS DE TERCEIROS - PESSOA JURÍDICA			3.3.90.39.00	13.554,96			
Gestão das Atividades do Conselho Tutelar		08.243.9400.2039.0000						202.588,37
3	DESPESAS CORREN						202.588,37	
1	PESSOAL E ENCARGOS SOCIAIS					159.473,81		
	VENCIMENTOS E VANTAGENS FIXAS - PESSOAL CIVIL			3.1.90.11.00	150.150,00			
	OBRIGAÇÕES PATRONAIS			3.1.90.13.00	9.323,81			
3	OUTRAS DESPESAS CORRENTES					43.114,56		
	MATERIAL DE CONSUMO			3.3.90.30.00	19.477,44			
	OUTROS SERVIÇOS DE TERCEIROS - PESSOA FÍSICA			3.3.90.36.00	10.917,40			
	OUTROS SERVIÇOS DE TERCEIROS - PESSOA JURÍDICA			3.3.90.39.00	12.719,72			
Programa Habitacionais Baixa Renda		08.244.9400.1008.0000						10.377,00
4	DESPESAS DE CAPIT						10.377,00	
4	INVESTIMENTOS					10.377,00		
	OBRAS E INSTALAÇÕES			4.4.90.51.00	10.377,00			
Implementação e Melhoria da Rede Assistencial		08.244.9400.2077.0000						579.672,12
3	DESPESAS CORREN						516.852,41	
1	PESSOAL E ENCARGOS SOCIAIS					334.640,58		
	CONTRATAÇÃO POR TEMPO DETERMINADO			3.1.90.04.00	133.622,50			
	VENCIMENTOS E VANTAGENS FIXAS - PESSOAL CIVIL			3.1.90.11.00	139.548,54			
	OBRIGAÇÕES PATRONAIS			3.1.90.13.00	61.469,54			
3	OUTRAS DESPESAS CORRENTES					182.211,83		
	MATERIAL DE CONSUMO			3.3.90.30.00	2.605,27			
	MATERIAL DE CONSUMO			3.3.90.30.00	72.380,00			
	Material, Bem ou Serviço para Distribuição Gratuita			3.3.90.32.00	13.350,54			
	OUTROS SERVIÇOS DE TERCEIROS - PESSOA FÍSICA			3.3.90.36.00	10.680,42			
	OUTROS SERVIÇOS DE TERCEIROS - PESSOA JURÍDICA			3.3.90.39.00	18.395,26			
	OUTROS SERVIÇOS DE TERCEIROS - PESSOA JURÍDICA			3.3.90.39.00	64.800,34			
4	DESPESAS DE CAPIT						62.819,71	
4	INVESTIMENTOS					62.819,71		
	EQUIPAMENTOS E MATERIAL PERMANENTE			4.4.90.52.00	62.819,71			

**PREFEITURA MUNICIPAL DE CAROEBE**

AV. PERIMETRAL NORTE - CNPJ:01614606/0001-80

Orçamento Programa - Exercício de 2023

Page 26

QUADRO AUXILIAR DE DETALHAMENTO DA DESPESA

Lei: 272, Data: 16/12/2022

PODER	02	PODER EXECUTIVO						
ORGÃO	07	MDE - MANUTENÇÃO E DESENVOLVIMENTO DO ENSINO						
UNIDADE	00	SECRETARIA MUNICIPAL EDUCAÇÃO E CULTURA						
Aplicacao Programada		Proj/Ativ	Finalidade	Categoria	Detalhada	TotalGrupo	Total Categ.	Total Func.
			F.R. - C.A.					
Complementação da Merenda Escolar - MDE		04.306.7000.2103.0000						108.439,65
3	3	DESPESAS CORREN					108.439,65	
	3	OUTRAS DESPESAS CORRENTES				108.439,65		
		MATERIAL DE CONSUMO		3.3.90.30.00	80.457,29			
		OUTROS SERVIÇOS DE TERCEIROS - PESSOA JURÍDICA		3.3.90.39.00	27.982,36			
Gestão das Atividades da Sec. Mun. de Educação, Cultura e Desporto		12.122.7000.2019.0000						386.361,01
3	3	DESPESAS CORREN					370.357,98	
	1	PESSOAL E ENCARGOS SOCIAIS				258.161,25		
		CONTRATAÇÃO POR TEMPO DETERMINADO		3.1.90.04.00	69.163,15			
		VENCIMENTOS E VANTAGENS FIXAS - PESSOAL CIVIL		3.1.90.11.00	129.329,68			
		OBRIGAÇÕES PATRONAIS		3.1.90.13.00	59.668,42			
	3	OUTRAS DESPESAS CORRENTES				112.196,73		
		DIÁRIAS - CIVIL		3.3.90.14.00	13.350,54			
		DIÁRIAS - CIVIL		3.3.90.14.00	15.371,56			
		MATERIAL DE CONSUMO		3.3.90.30.00	21.279,09			
		OUTROS SERVIÇOS DE TERCEIROS - PESSOA FÍSICA		3.3.90.36.00	20.025,80			
		OUTROS SERVIÇOS DE TERCEIROS - PESSOA JURÍDICA		3.3.90.39.00	16.298,40			
		OUTROS SERVIÇOS DE TERCEIROS - PESSOA JURÍDICA		3.3.90.39.00	19.950,39			
		DESPESAS DE EXERCÍCIOS ANTERIORES		3.3.90.92.00	5.920,95			
	4	DESPESAS DE CAPIT					16.003,03	
	4	INVESTIMENTOS				16.003,03		
		EQUIPAMENTOS E MATERIAL PERMANENTE		4.4.90.52.00	16.003,03			
MANUTENCAO DO PATRIMONIO PUBLICO		12.122.7000.2100.0000						54.219,82
3	3	DESPESAS CORREN					54.219,82	
	3	OUTRAS DESPESAS CORRENTES				54.219,82		
		MATERIAL DE CONSUMO		3.3.90.30.00	27.109,91			
		OUTROS SERVIÇOS DE TERCEIROS - PESSOA JURÍDICA		3.3.90.39.00	27.109,91			
ENFRENTAMENTO DA EMERGENCIA DE SAÚDE - CORONAVIRUS - COVID 19		12.123.7000.2107.0000						65.443,34
3	3	DESPESAS CORREN					54.599,37	
	1	PESSOAL E ENCARGOS SOCIAIS				13.934,50		
		CONTRATAÇÃO POR TEMPO DETERMINADO		3.1.90.04.00	13.934,50			
	3	OUTRAS DESPESAS CORRENTES				40.664,87		
		DIÁRIAS - CIVIL		3.3.90.14.00	5.421,98			
		MATERIAL DE CONSUMO		3.3.90.30.00	16.265,95			
		Material, Bem ou Serviço para Distribuição Gratuita		3.3.90.32.00	5.421,98			
		OUTROS SERVIÇOS DE TERCEIROS - PESSOA JURÍDICA		3.3.90.39.00	13.554,96			
	4	DESPESAS DE CAPIT					10.843,97	
	4	INVESTIMENTOS				10.843,97		
		EQUIPAMENTOS E MATERIAL PERMANENTE		4.4.90.52.00	10.843,97			
Manutenção e Gestão do Conselho de Alimentação Escolar		12.306.7000.2084.0000						12.314,14
3	3	DESPESAS CORREN					12.314,14	

**PREFEITURA MUNICIPAL DE CAROEBE**

AV. PERIMETRAL NORTE - CNPJ:01614606/0001-80

Orçamento Programa - Exercício de 2023

Page 27

QUADRO AUXILIAR DE DETALHAMENTO DA DESPESA

Lei: 272, Data: 16/12/2022

PODER	02	PODER EXECUTIVO
ORGÃO	07	MDE - MANUTENÇÃO E DESENVOLVIMENTO DO ENSINO
UNIDADE	00	SECRETARIA MUNICIPAL EDUCAÇÃO E CULTURA

Aplicacao Programada	Proj/Ativ	Finalidade	Categoria	Detalhada	TotalGrupo	Total Categ.	Total Func.
		F.R. - C.A.					
Manutenção e Gestão do Conselho de Alimentação Escolar	12.306.7000.2084.0000						12.314,14
3	3	DESPESAS CORREN				12.314,14	
	3	OUTRAS DESPESAS CORRENTES			12.314,14		
		DIÁRIAS - CIVIL	3.3.90.14.00	1.633,69			
		MATERIAL DE CONSUMO	3.3.90.30.00	4.005,17			
		OUTROS SERVIÇOS DE TERCEIROS - PESSOA FÍSICA	3.3.90.36.00	2.670,11			
		OUTROS SERVIÇOS DE TERCEIROS - PESSOA JURÍDICA	3.3.90.39.00	4.005,17			
Construção de Escolas Municipais	12.361.7000.1005.0000						24.219,82
4	4	DESPESAS DE CAPIT				24.219,82	
	4	INVESTIMENTOS			24.219,82		
		OBRAS E INSTALAÇÕES	4.4.90.51.00	24.219,82			
Gestão das Atividades da Sec. Mun. de Educação, Cultura e Desporto	12.361.7000.2019.0000						25.164,22
3	3	DESPESAS CORREN				25.164,22	
	3	OUTRAS DESPESAS CORRENTES			25.164,22		
		DIÁRIAS - CIVIL	3.3.90.14.00	25.164,22			
Manutenção de Contrapartidas de Convênios do FNDE	12.361.7000.2021.0000						27.109,91
3	3	DESPESAS CORREN				27.109,91	
	3	OUTRAS DESPESAS CORRENTES			27.109,91		
		INDENIZAÇÕES E RESTITUIÇÕES	3.3.90.93.00	27.109,91			
Reforma e Ampliação das Escolas e Creches	12.361.7000.2047.0000						23.770,00
3	3	DESPESAS CORREN				23.770,00	
	3	OUTRAS DESPESAS CORRENTES			23.770,00		
		OUTROS SERVIÇOS DE TERCEIROS - PESSOA JURÍDICA	3.3.90.39.00	23.770,00			
Recuperação da Quadra Coberta da Escola Mirian Alves Ferreira	12.361.7000.2048.0000						41.508,00
3	3	DESPESAS CORREN				41.508,00	
	3	OUTRAS DESPESAS CORRENTES			41.508,00		
		OUTROS SERVIÇOS DE TERCEIROS - PESSOA JURÍDICA	3.3.90.39.00	20.754,00			
		OUTROS SERVIÇOS DE TERCEIROS - PESSOA JURÍDICA	3.3.90.39.00	20.754,00			
Recuperação e Manutenção no Laboratório de Informática nas Escolas	12.361.7000.2049.0000						21.885,00
4	4	DESPESAS DE CAPIT				21.885,00	
	4	INVESTIMENTOS			21.885,00		
		OBRAS E INSTALAÇÕES	4.4.90.51.00	21.885,00			
Manutenção e Gestão do Conselho do FUNDEB	12.361.7000.2083.0000						12.929,83
3	3	DESPESAS CORREN				12.929,83	
	3	OUTRAS DESPESAS CORRENTES			12.929,83		
		DIÁRIAS - CIVIL	3.3.90.14.00	3.061,10			
		MATERIAL DE CONSUMO	3.3.90.30.00	3.193,47			
		OUTROS SERVIÇOS DE TERCEIROS - PESSOA FÍSICA	3.3.90.36.00	3.337,63			
		OUTROS SERVIÇOS DE TERCEIROS - PESSOA JURÍDICA	3.3.90.39.00	3.337,63			

**PREFEITURA MUNICIPAL DE CAROEBE**

AV. PERIMETRAL NORTE - CNPJ:01614606/0001-80

Orçamento Programa - Exercício de 2023

Page 29

QUADRO AUXILIAR DE DETALHAMENTO DA DESPESA

Lei: 272, Data: 16/12/2022

PODER	02	PODER EXECUTIVO
ORGÃO	07	MDE - MANUTENÇÃO E DESENVOLVIMENTO DO ENSINO
UNIDADE	01	EDUCAÇÃO - 25% DOS RECURSOS PROPRIOS

Aplicacao Programada	Proj/Ativ	Finalidade	Categoria	Detalhada	TotalGrupo	Total Categ.	Total Func.
		F.R. - C.A.					
Manutenção e Funcionamento da Frota de Veículos	12.361.7000.2012.0000						56.712,42
3	DESPEAS CORREN					56.712,42	
3	OUTRAS DESPEAS CORRENTES				56.712,42		
	MATERIAL DE CONSUMO		3.3.90.30.00	30.011,35			
	OUTROS SERVIÇOS DE TERCEIROS - PESSOA FÍSICA		3.3.90.36.00	26.701,07			
Manutenção e Funcionamento das Ativ. das Escolas Ens. Fundamental	12.361.7000.2020.0000						144.539,83
3	DESPEAS CORREN					121.239,88	
1	PESSOAL E ENCARGOS SOCIAIS				57.270,13		
	CONTRATAÇÃO POR TEMPO DETERMINADO		3.1.90.04.00	31.904,11			
	OBRIGAÇÕES PATRONAIS		3.1.90.13.00	25.366,02			
3	OUTRAS DESPEAS CORRENTES				63.969,75		
	MATERIAL DE CONSUMO		3.3.90.30.00	21.131,69			
	SERVIÇOS DE CONSULTORIA		3.3.90.35.00	28.234,24			
	OUTROS SERVIÇOS DE TERCEIROS - PESSOA FÍSICA		3.3.90.36.00	6.675,26			
	OUTROS SERVIÇOS DE TERCEIROS - PESSOA JURÍDICA		3.3.90.39.00	7.928,56			
4	DESPEAS DE CAPIT					23.299,95	
4	INVESTIMENTOS				23.299,95		
	EQUIPAMENTOS E MATERIAL PERMANENTE		4.4.90.52.00	23.299,95			
Implantação do Sistema de Avaliação - SAEMB	12.361.7000.2093.0000						62.262,00
3	DESPEAS CORREN					62.262,00	
3	OUTRAS DESPEAS CORRENTES				62.262,00		
	OUTROS SERVIÇOS DE TERCEIROS - PESSOA JURÍDICA		3.3.90.39.00	62.262,00			
Manutenção e Modernização da Rede de ensino	12.361.7000.2095.0000						267.298,03
3	DESPEAS CORREN					222.669,79	
1	PESSOAL E ENCARGOS SOCIAIS				68.685,99		
	OBRIGAÇÕES PATRONAIS		3.1.90.13.00	68.685,99			
3	OUTRAS DESPEAS CORRENTES				153.983,80		
	OUTROS SERVIÇOS DE TERCEIROS - PESSOA FÍSICA		3.3.90.36.00	99.123,59			
	OUTROS SERVIÇOS DE TERCEIROS - PESSOA JURÍDICA		3.3.90.39.00	54.860,21			
4	DESPEAS DE CAPIT					44.628,24	
4	INVESTIMENTOS				44.628,24		
	EQUIPAMENTOS E MATERIAL PERMANENTE		4.4.90.52.00	23.298,50			
	EQUIPAMENTOS E MATERIAL PERMANENTE		4.4.90.52.00	21.329,74			
Pacto pela Alfabetização na Idade Certa	12.361.7000.2096.0000						144.773,58
3	DESPEAS CORREN					122.056,16	
1	PESSOAL E ENCARGOS SOCIAIS				73.470,94		
	CONTRATAÇÃO POR TEMPO DETERMINADO		3.1.90.04.00	73.470,94			
3	OUTRAS DESPEAS CORRENTES				48.585,22		
	MATERIAL DE CONSUMO		3.3.90.30.00	23.892,10			
	OUTROS SERVIÇOS DE TERCEIROS - PESSOA JURÍDICA		3.3.90.39.00	24.693,12			
4	DESPEAS DE CAPIT					22.717,42	
4	INVESTIMENTOS				22.717,42		
	EQUIPAMENTOS E MATERIAL PERMANENTE		4.4.90.52.00	22.717,42			

Manutenção e Funcionamento das Ativ. das Esc. da Educa. 12.365.7000.2022.0000

**PREFEITURA MUNICIPAL DE CAROEBE**

AV. PERIMETRAL NORTE - CNPJ:01614606/0001-80

Orçamento Programa - Exercício de 2023

Page 30

QUADRO AUXILIAR DE DETALHAMENTO DA DESPESA

Lei: 272, Data: 16/12/2022

PODER	02	PODER EXECUTIVO
ORGÃO	07	MDE - MANUTENÇÃO E DESENVOLVIMENTO DO ENSINO
UNIDADE	01	EDUCAÇÃO - 25% DOS RECURSOS PROPRIOS

Aplicacao Programada	Proj/Ativ	Finalidade	Categoria	Detalhada	TotalGrupo	Total Categ.	Total Func.
		F.R. - C.A.					
Infantil							53.301,84
3	DESpesas CORREN					43.299,95	
3	OUTRAS DESPESAS CORRENTES				43.299,95		
	DIÁRIAS - CIVIL		3.3.90.14.00	5.920,95			
	MATERIAL DE CONSUMO		3.3.90.30.00	13.984,54			
	MATERIAL DE CONSUMO		3.3.90.30.00	7.814,69			
	OUTROS SERVIÇOS DE TERCEIROS - PESSOA FÍSICA		3.3.90.36.00	6.675,26			
	OUTROS SERVIÇOS DE TERCEIROS - PESSOA JURÍDICA		3.3.90.39.00	8.904,51			
4	DESpesas DE CAPÍT					10.001,89	
4	INVESTIMENTOS				10.001,89		
	EQUIPAMENTOS E MATERIAL PERMANENTE		4.4.90.52.00	10.001,89			
TOTAL							728.887,70

**PREFEITURA MUNICIPAL DE CAROEBE**

AV. PERIMETRAL NORTE - CNPJ:01614606/0001-80

Orçamento Programa - Exercício de 2023

Page 31

QUADRO AUXILIAR DE DETALHAMENTO DA DESPESA

Lei: 272, Data: 16/12/2022

PODER	02	PODER EXECUTIVO
ORGÃO	07	MDE - MANUTENÇÃO E DESENVOLVIMENTO DO ENSINO
UNIDADE	02	RECURSOS PROGRAMAS VINCULADOS FNDE

Aplicacao Programada	Proj/Ativ	Finalidade F.R. - C.A.	Categoria	Detalhada	TotalGrupo	Total Categ.	Total Func.
Quota Municipal Salário-Educação	12.361.7100.2029.0000						133.380,77
3 DESPESAS CORREN						113.380,77	
3 OUTRAS DESPESAS CORRENTES					113.380,77		
DIÁRIAS - CIVIL			3.3.90.14.00	11.841,88			
MATERIAL DE CONSUMO			3.3.90.30.00	55.317,49			
OUTROS SERVIÇOS DE TERCEIROS - PESSOA FÍSICA			3.3.90.36.00	11.841,88			
OUTROS SERVIÇOS DE TERCEIROS - PESSOA JURÍDICA			3.3.90.39.00	34.379,52			
4 DESPESAS DE CAPIT						20.000,00	
4 INVESTIMENTOS					20.000,00		
EQUIPAMENTOS E MATERIAL PERMANENTE			4.4.90.52.00	20.000,00			
PDDE- Programa Dinheiro Direto na Escola	12.361.7100.2030.0000						16.638,00
3 DESPESAS CORREN						16.638,00	
3 OUTRAS DESPESAS CORRENTES					16.638,00		
MATERIAL DE CONSUMO			3.3.90.30.00	10.519,14			
OUTROS SERVIÇOS DE TERCEIROS - PESSOA JURÍDICA			3.3.90.39.00	6.118,86			
PNATE- Programa Nacional de Apoio ao Transporte Escolar	12.361.7100.2031.0000						103.017,65
3 DESPESAS CORREN						103.017,65	
3 OUTRAS DESPESAS CORRENTES					103.017,65		
MATERIAL DE CONSUMO			3.3.90.30.00	21.960,79			
OUTROS SERVIÇOS DE TERCEIROS - PESSOA FÍSICA			3.3.90.36.00	20.201,19			
OUTROS SERVIÇOS DE TERCEIROS - PESSOA JURÍDICA			3.3.90.39.00	29.207,64			
DESPESAS DE EXERCÍCIOS ANTERIORES			3.3.90.92.00	31.648,03			
PNAE-Programa Nacional de Alimentação Escolar - FUNDAMENTAL	12.361.7100.2032.0000						56.654,96
3 DESPESAS CORREN						56.654,96	
3 OUTRAS DESPESAS CORRENTES					56.654,96		
MATERIAL DE CONSUMO			3.3.90.30.00	56.654,96			
PNAE - Programa Nacional de Alimentação Escolar CRECHE	12.365.7100.2033.0000						59.641,81
3 DESPESAS CORREN						59.641,81	
3 OUTRAS DESPESAS CORRENTES					59.641,81		
MATERIAL DE CONSUMO			3.3.90.30.00	59.641,81			
PNATE - Programa nacional de apoio ao transporte escolar - INFANTIL	12.365.7100.2097.0000						76.992,16
3 DESPESAS CORREN						76.992,16	
3 OUTRAS DESPESAS CORRENTES					76.992,16		
MATERIAL DE CONSUMO			3.3.90.30.00	31.443,02			
OUTROS SERVIÇOS DE TERCEIROS - PESSOA JURÍDICA			3.3.90.39.00	45.549,14			
PNAE - Programa nacional de alimentação escolar - PRE ESCOLA	12.365.7100.2098.0000						61.329,74
3 DESPESAS CORREN						61.329,74	
3 OUTRAS DESPESAS CORRENTES					61.329,74		
MATERIAL DE CONSUMO			3.3.90.30.00	61.329,74			

**PREFEITURA MUNICIPAL DE CAROEBE**

AV. PERIMETRAL NORTE - CNPJ:01614606/0001-80

Orçamento Programa - Exercício de 2023

Page 35

QUADRO AUXILIAR DE DETALHAMENTO DA DESPESA

Lei: 272, Data: 16/12/2022

PODER	02	PODER EXECUTIVO
ORGÃO	07	MDE - MANUTENÇÃO E DESENVOLVIMENTO DO ENSINO
UNIDADE	05	INCENTIVO A CULTURA

Aplicacao Programada	Proj/Ativ	Finalidade	Categoria	Detalhada	TotalGrupo	Total Categ.	Total Func.
		F.R. - C.A.					
Apoio ao Desenv. de Atividades Culturais do Município	13.392.7400.2034.0000						178.527,50
3	DESPESAS CORREN					153.664,30	
3	OUTRAS DESPESAS CORRENTES				153.664,30		
	MATERIAL DE CONSUMO		3.3.90.30.00	37.384,46			
	PREMIAÇÕES CULTURAIS, ARTÍSTICAS, CIENTÍFICAS, DESPORT		3.3.90.31.00	35.383,34			
	OUTROS SERVIÇOS DE TERCEIROS - PESSOA FÍSICA		3.3.90.36.00	25.673,87			
	OUTROS SERVIÇOS DE TERCEIROS - PESSOA JURÍDICA		3.3.90.39.00	55.222,63			
4	DESPESAS DE CAPIT					24.863,20	
4	INVESTIMENTOS				24.863,20		
	EQUIPAMENTOS E MATERIAL PERMANENTE		4.4.90.52.00	24.863,20			
TOTAL							178.527,50

**PREFEITURA MUNICIPAL DE CAROEBE**

AV. PERIMETRAL NORTE - CNPJ:01614606/0001-80

Orçamento Programa - Exercício de 2023

Page 36

QUADRO AUXILIAR DE DETALHAMENTO DA DESPESA

Lei: 272, Data: 16/12/2022

PODER	02	PODER EXECUTIVO
ORGÃO	08	SECRETARIA DE OBRAS E INFRA ESTRUTURA
UNIDADE	01	SECRET. DE OBRAS E INFRA ESTRUTURA

Aplicacao Programada	Proj/Ativ	Finalidade	Categoria	Detalhada	TotalGrupo	Total Categ.	Total Func.
		F.R. - C.A.					
Gestão das Atividades da Secretaria de Obras e Infraestrutura	04.122.4000.2008.0000						423.576,94
3	DESPESAS CORREN					423.576,94	
1	PESSOAL E ENCARGOS SOCIAIS				397.241,24		
	CONTRATAÇÃO POR TEMPO DETERMINADO		3.1.90.04.00	161.687,49			
	VENCIMENTOS E VANTAGENS FIXAS - PESSOAL CIVIL		3.1.90.11.00	163.920,09			
	OBRIGAÇÕES PATRONAIS		3.1.90.13.00	71.633,66			
3	OUTRAS DESPESAS CORRENTES				26.335,70		
	MATERIAL DE CONSUMO		3.3.90.30.00	14.320,22			
	OUTROS SERVIÇOS DE TERCEIROS - PESSOA FÍSICA		3.3.90.36.00	6.007,74			
	OUTROS SERVIÇOS DE TERCEIROS - PESSOA JURÍDICA		3.3.90.39.00	3.639,37			
	DESPESAS DE EXERCÍCIOS ANTERIORES		3.3.90.92.00	2.368,37			
Manutenção e Funcionamento da Frota de Veículos	04.122.4000.2012.0000						109.442,48
3	DESPESAS CORREN					109.442,48	
3	OUTRAS DESPESAS CORRENTES				109.442,48		
	OUTROS SERVIÇOS DE TERCEIROS - PESSOA JURÍDICA		3.3.90.39.00	109.442,48			
Manutenção da Frota de Veículos	04.122.4000.2118.0000						103.770,00
3	DESPESAS CORREN					103.770,00	
3	OUTRAS DESPESAS CORRENTES				103.770,00		
	OUTROS SERVIÇOS DE TERCEIROS - PESSOA JURÍDICA		3.3.90.39.00	103.770,00			
Construção do Parque de Vaquejada	13.392.4000.1024.0000						10.377,00
3	DESPESAS CORREN					10.377,00	
3	OUTRAS DESPESAS CORRENTES				10.377,00		
	OUTROS SERVIÇOS DE TERCEIROS - PESSOA JURÍDICA		3.3.90.39.00	10.377,00			
Construção, ampliação e reforma de prédios municipais	15.451.4000.1002.0000						65.532,42
4	DESPESAS DE CAPIT					65.532,42	
4	INVESTIMENTOS				65.532,42		
	OBRAS E INSTALAÇÕES		4.4.90.51.00	65.532,42			
Construção e Reforma do Prédio da Prefeitura	15.451.4000.1016.0000						598.226,85
3	DESPESAS CORREN					598.226,85	
3	OUTRAS DESPESAS CORRENTES				598.226,85		
	OUTROS SERVIÇOS DE TERCEIROS - PESSOA JURÍDICA		3.3.90.39.00	598.226,85			
Construção de Terminal Rodoviário	15.451.4000.1026.0000						62.215,59
4	DESPESAS DE CAPIT					62.215,59	
4	INVESTIMENTOS				62.215,59		
	OBRAS E INSTALAÇÕES		4.4.90.51.00	62.215,59			
Aquisição de Patrulha Mecanizada	15.451.4000.1046.0000						5.188,50
4	DESPESAS DE CAPIT					5.188,50	
4	INVESTIMENTOS				5.188,50		
	EQUIPAMENTOS E MATERIAL PERMANENTE		4.4.90.52.00	5.188,50			

**PREFEITURA MUNICIPAL DE CAROEBE**

AV. PERIMETRAL NORTE - CNPJ:01614606/0001-80

Orçamento Programa - Exercício de 2023

Page 37

QUADRO AUXILIAR DE DETALHAMENTO DA DESPESA

Lei: 272, Data: 16/12/2022

PODER	02	PODER EXECUTIVO						
ORGÃO	08	SECRETARIA DE OBRAS E INFRA ESTRUTURA						
UNIDADE	01	SECRET. DE OBRAS E INFRA ESTRUTURA						
Aplicacao Programada		Proj/Ativ	Finalidade	Categoria	Detalhada	TotalGrupo	Total Categ.	Total Func.
			F.R. - C.A.					
Limpeza e Urbanização de Vias Públicas		15.451.4000.2010.0000						358.006,50
3		DESPESAS CORREN					103.770,00	
3		OUTRAS DESPESAS CORRENTES				103.770,00		
		MATERIAL DE CONSUMO		3.3.90.30.00	30.582,09			
		OUTROS SERVIÇOS DE TERCEIROS - PESSOA JURÍDICA		3.3.90.39.00	73.187,91			
4		DESPESAS DE CAPIT					254.236,50	
4		INVESTIMENTOS				254.236,50		
		OBRAS E INSTALAÇÕES		4.4.90.51.00	254.236,50			
Reforma de Pontes e Estradas Vicinais - CIDE		15.451.4000.2011.0000						108.349,41
3		DESPESAS CORREN					108.349,41	
3		OUTRAS DESPESAS CORRENTES				108.349,41		
		OUTROS SERVIÇOS DE TERCEIROS - PESSOA JURÍDICA		3.3.90.39.00	3.253,19			
		OUTROS SERVIÇOS DE TERCEIROS - PESSOA JURÍDICA		3.3.90.39.00	105.096,22			
Manutenção e Reforma de Instalações Públicas		15.451.4000.2056.0000						241.305,70
3		DESPESAS CORREN					85.650,70	
3		OUTRAS DESPESAS CORRENTES				85.650,70		
		OUTROS SERVIÇOS DE TERCEIROS - PESSOA JURÍDICA		3.3.90.39.00	85.650,70			
4		DESPESAS DE CAPIT					155.655,00	
4		INVESTIMENTOS				155.655,00		
		OBRAS E INSTALAÇÕES		4.4.90.51.00	155.655,00			
Reforma do Cemitério (Sede e Distrito)		15.451.4000.2119.0000						51.885,00
3		DESPESAS CORREN					51.885,00	
3		OUTRAS DESPESAS CORRENTES				51.885,00		
		OUTROS SERVIÇOS DE TERCEIROS - PESSOA JURÍDICA		3.3.90.39.00	51.885,00			
Contrapartida de Convênios		15.452.4000.1039.0000						54.219,82
4		DESPESAS DE CAPIT					54.219,82	
4		INVESTIMENTOS				54.219,82		
		OBRAS E INSTALAÇÕES		4.4.90.51.00	54.219,82			
Contrapartida de Convênios		15.482.4000.1039.0000						54.219,82
4		DESPESAS DE CAPIT					54.219,82	
4		INVESTIMENTOS				54.219,82		
		OBRAS E INSTALAÇÕES		4.4.90.51.00	54.219,82			
Reforma e Implementação da Infraestrutura Urbana - Sede do Município		15.541.4000.2009.0000						53.671,12
3		DESPESAS CORREN					53.671,12	
3		OUTRAS DESPESAS CORRENTES				53.671,12		
		OUTROS SERVIÇOS DE TERCEIROS - PESSOA JURÍDICA		3.3.90.39.00	53.671,12			
Contrapartida de Convênios		16.482.4000.1039.0000						54.219,82
4		DESPESAS DE CAPIT					54.219,82	
4		INVESTIMENTOS				54.219,82		
		OBRAS E INSTALAÇÕES		4.4.90.51.00	54.219,82			

**PREFEITURA MUNICIPAL DE CAROEBE**

AV. PERIMETRAL NORTE - CNPJ:01614606/0001-80

Orçamento Programa - Exercício de 2023

Page 39

QUADRO AUXILIAR DE DETALHAMENTO DA DESPESA

Lei: 272, Data: 16/12/2022

PODER 02 PODER EXECUTIVO
ORGÃO 08 SECRETARIA DE OBRAS E INFRA ESTRUTURA
UNIDADE 02 GESTÃO DE CONVÊNIOS PMC

Aplicacao Programada	Proj/Ativ	Finalidade	Categoria	Detalhada	TotalGrupo	Total Categ.	Total Func.
		F.R. - C.A.					
Construção do Parque de Vaquejada	13.392.4100.1024.0000						415.080,00
4 DESPESAS DE CAPIT						415.080,00	
4 INVESTIMENTOS					415.080,00		
OBRAS E INSTALAÇÕES			4.4.90.51.00	415.080,00			
Construção e Reforma do Prédio da Prefeitura	15.451.4100.1016.0000						415.080,00
4 DESPESAS DE CAPIT						415.080,00	
4 INVESTIMENTOS					415.080,00		
OBRAS E INSTALAÇÕES			4.4.90.51.00	415.080,00			
Construção de Terminal Rodoviario	15.451.4100.1026.0000						130.851,09
4 DESPESAS DE CAPIT						130.851,09	
4 INVESTIMENTOS					130.851,09		
OBRAS E INSTALAÇÕES			4.4.90.51.00	130.851,09			
Revitalização e Reforma de Infraestrutura de Praça na Sede do município de Caroebe/RR	15.451.4100.1032.0000						430.645,50
4 DESPESAS DE CAPIT						430.645,50	
4 INVESTIMENTOS					430.645,50		
OBRAS E INSTALAÇÕES			4.4.90.51.00	430.645,50			
Construção de Portal Entrada no município de Caroebe/RR	15.451.4100.1033.0000						313.462,70
4 DESPESAS DE CAPIT						313.462,70	
4 INVESTIMENTOS					313.462,70		
OBRAS E INSTALAÇÕES			4.4.90.51.00	313.462,70			
Construção e reforma de pontes e estradas vicinais	15.451.4200.1003.0000						500.815,95
3 DESPESAS CORREN						158.224,32	
3 OUTRAS DESPESAS CORRENTES					158.224,32		
OUTROS SERVIÇOS DE TERCEIROS - PESSOA JURÍDICA			3.3.90.39.00	158.224,32			
4 DESPESAS DE CAPIT						342.591,63	
4 INVESTIMENTOS					342.591,63		
OBRAS E INSTALAÇÕES			4.4.90.51.00	342.591,63			
Infraestrutura na Sede do Município	15.451.4200.1009.0000						742.070,85
4 DESPESAS DE CAPIT						742.070,85	
4 INVESTIMENTOS					742.070,85		
OBRAS E INSTALAÇÕES			4.4.90.51.00	742.070,85			
Terraplanagem, Recuperação e Pavimentação Urbana na Sede e Vilas	15.451.4200.1012.0000						1.142.365,00
3 DESPESAS CORREN						622.620,00	
3 OUTRAS DESPESAS CORRENTES					622.620,00		
OUTROS SERVIÇOS DE TERCEIROS - PESSOA JURÍDICA			3.3.90.39.00	622.620,00			
4 DESPESAS DE CAPIT						519.745,00	
4 INVESTIMENTOS					519.745,00		
OBRAS E INSTALAÇÕES			4.4.90.51.00	519.745,00			
Manutenção de Praças e Logradouros Público	15.451.4200.1013.0000						

**PREFEITURA MUNICIPAL DE CAROEBE**

AV. PERIMETRAL NORTE - CNPJ:01614606/0001-80

Orçamento Programa - Exercício de 2023

Page 40

QUADRO AUXILIAR DE DETALHAMENTO DA DESPESA

Lei: 272, Data: 16/12/2022

PODER	02	PODER EXECUTIVO
ORGÃO	08	SECRETARIA DE OBRAS E INFRA ESTRUTURA
UNIDADE	02	GESTÃO DE CONVÊNIOS PMC

Aplicacao Programada	Proj/Ativ	Finalidade	Categoria	Detalhada	TotalGrupo	Total Categ.	Total Func.
							F.R. - C.A.
							305.423,69
3	DESPESAS CORREN					124.524,00	
3	OUTRAS DESPESAS CORRENTES				124.524,00		
	OUTROS SERVIÇOS DE TERCEIROS - PESSOA JURÍDICA		3.3.90.39.00	124.524,00			
4	DESPESAS DE CAPIT					180.899,69	
4	INVESTIMENTOS				180.899,69		
	OBRAS E INSTALAÇÕES		4.4.90.51.00	114.147,00			
	EQUIPAMENTOS E MATERIAL PERMANENTE		4.4.90.52.00	66.752,69			
Recuperação e Complementação de Estradas Vicinais no PROJETO DE ASSENTAMENTO ENTRE RIOS 1º/2º/3º/4º ETAPAS							952.780,00
3	DESPESAS CORREN	15.451.4200.1031.0000				415.080,00	
3	OUTRAS DESPESAS CORRENTES				415.080,00		
	OUTROS SERVIÇOS DE TERCEIROS - PESSOA JURÍDICA		3.3.90.39.00	415.080,00			
4	DESPESAS DE CAPIT					537.700,00	
4	INVESTIMENTOS				537.700,00		
	OBRAS E INSTALAÇÕES		4.4.90.51.00	537.700,00			
Recuperação de Vicinal							108.439,65
4	DESPESAS DE CAPIT	15.451.4200.1037.0000				108.439,65	
4	INVESTIMENTOS				108.439,65		
	OBRAS E INSTALAÇÕES		4.4.90.51.00	108.439,65			
Aquisição de Patrulha Mecanizada							259.425,00
4	DESPESAS DE CAPIT	15.451.4200.1046.0000				259.425,00	
4	INVESTIMENTOS				259.425,00		
	EQUIPAMENTOS E MATERIAL PERMANENTE		4.4.90.52.00	259.425,00			
Construção de Calçamento, Sargetas e Meio Fio							311.310,00
4	DESPESAS DE CAPIT	15.451.4200.1047.0000				311.310,00	
4	INVESTIMENTOS				311.310,00		
	OBRAS E INSTALAÇÕES		4.4.90.51.00	311.310,00			
Reforma e Implementação da Infraestrutura Urbana - Sede do Município							112.343,89
4	DESPESAS DE CAPIT	15.451.4200.2009.0000				112.343,89	
4	INVESTIMENTOS				112.343,89		
	OBRAS E INSTALAÇÕES		4.4.90.51.00	112.343,89			
Construção, ampliação e reforma de prédios municipais							578.275,00
4	DESPESAS DE CAPIT	15.452.4100.1002.0000				578.275,00	
4	INVESTIMENTOS				578.275,00		
	OBRAS E INSTALAÇÕES		4.4.90.51.00	578.275,00			
Construção de Unidades Habitacionais							103.770,00
4	DESPESAS DE CAPIT	16.481.4400.1022.0000				103.770,00	
4	INVESTIMENTOS				103.770,00		
	OBRAS E INSTALAÇÕES		4.4.90.51.00	103.770,00			

**PREFEITURA MUNICIPAL DE CAROEBE**

AV. PERIMETRAL NORTE - CNPJ:01614606/0001-80

Orçamento Programa - Exercício de 2023

Page 42

QUADRO AUXILIAR DE DETALHAMENTO DA DESPESA

Lei: 272, Data: 16/12/2022

PODER	02	PODER EXECUTIVO
ORGÃO	09	SECRETARIA DE AGRICULTURA IRRIG. E ABASTECIMENTO
UNIDADE	01	SECRET. D AGRICULTURA IRRIG. E ABASTECIMENTO

Aplicacao Programada	Proj/Ativ	Finalidade	Categoria	Detalhada	TotalGrupo	Total Categ.	Total Func.
		F.R. - C.A.					
Construção e Reforma de Mercado e Feiras	20.605.5000.1015.0000						43.937,16
4	DESPESAS DE CAPIT					43.937,16	
4	INVESTIMENTOS				43.937,16		
	OBRAS E INSTALAÇÕES		4.4.90.51.00	43.937,16			
Gestão das ativ. da Sec. Mun. de Agri. Irrig. e Abastecime	20.605.5000.2035.0000						95.259,88
3	DESPESAS CORREN					95.259,88	
3	OUTRAS DESPESAS CORRENTES				95.259,88		
	DIÁRIAS - CIVIL		3.3.90.14.00	11.876,18			
	MATERIAL DE CONSUMO		3.3.90.30.00	38.994,51			
	OUTROS SERVIÇOS DE TERCEIROS - PESSOA FÍSICA		3.3.90.36.00	15.519,33			
	OUTROS SERVIÇOS DE TERCEIROS - PESSOA JURÍDICA		3.3.90.39.00	28.869,86			
Incentivo da Produção Agrícola	20.605.5000.2090.0000						77.827,50
3	DESPESAS CORREN					77.827,50	
3	OUTRAS DESPESAS CORRENTES				77.827,50		
	MATERIAL DE CONSUMO		3.3.90.30.00	32.040,02			
	OUTROS SERVIÇOS DE TERCEIROS - PESSOA FÍSICA		3.3.90.36.00	13.383,07			
	OUTROS SERVIÇOS DE TERCEIROS - PESSOA JURÍDICA		3.3.90.39.00	32.397,61			
Implantação de Viveiros	20.605.5000.2091.0000						94.795,95
2	DESPESAS CORREN					94.795,95	
3	OUTRAS DESPESAS CORRENTES				94.795,95		
	MATERIAL DE CONSUMO		3.3.90.30.00	42.784,37			
	OUTROS SERVIÇOS DE TERCEIROS - PESSOA FÍSICA		3.3.90.36.00	13.350,54			
	OUTROS SERVIÇOS DE TERCEIROS - PESSOA JURÍDICA		3.3.90.39.00	38.661,04			
Estruturação da Patrulha Mecanizada	20.605.5000.2092.0000						77.827,50
2	DESPESAS CORREN					77.827,50	
3	OUTRAS DESPESAS CORRENTES				77.827,50		
	MATERIAL DE CONSUMO		3.3.90.30.00	32.046,82			
	OUTROS SERVIÇOS DE TERCEIROS - PESSOA FÍSICA		3.3.90.36.00	13.350,54			
	OUTROS SERVIÇOS DE TERCEIROS - PESSOA JURÍDICA		3.3.90.39.00	32.430,14			
Gestão das Atividades de Incentivo a Agricultura	20.605.5000.2106.0000						229.769,15
3	DESPESAS CORREN					186.778,22	
1	PESSOAL E ENCARGOS SOCIAIS				170.140,65		
	CONTRATAÇÃO POR TEMPO DETERMINADO		3.1.90.04.00	139.459,55			
	OBRIGAÇÕES PATRONAIS		3.1.90.13.00	30.681,10			
3	OUTRAS DESPESAS CORRENTES				16.637,57		
	DIÁRIAS - CIVIL		3.3.90.14.00	4.005,17			
	MATERIAL DE CONSUMO		3.3.90.30.00	4.855,81			
	OUTROS SERVIÇOS DE TERCEIROS - PESSOA FÍSICA		3.3.90.36.00	4.005,17			
	OUTROS SERVIÇOS DE TERCEIROS - PESSOA JURÍDICA		3.3.90.39.00	3.771,42			
4	DESPESAS DE CAPIT					42.990,93	
4	INVESTIMENTOS				42.990,93		
	EQUIPAMENTOS E MATERIAL PERMANENTE		4.4.90.52.00	42.990,93			
Incentivo a Agricultura Familiar	20.605.5000.2117.0000						51.885,00

**PREFEITURA MUNICIPAL DE CAROEBE**

AV. PERIMETRAL NORTE - CNPJ:01614606/0001-80

Orçamento Programa - Exercício de 2023

Page 45

QUADRO AUXILIAR DE DETALHAMENTO DA DESPESA

Lei: 272, Data: 16/12/2022

PODER	90	RESERVA DE CONTIGÊNCIA
ORGÃO	99	RESERVA DE CONTIGENCIA
UNIDADE	00	RESERVA DE CONTIGENCIA

Aplicacao Programada	Proj/Ativ	Finalidade	Categoria	Detalhada	TotalGrupo	Total Categ.	Total Func.
		F.R. - C.A.					
Reserva de Contigencia	99.999.9999.9999.0000						844.668,10
9 RESERVA DE CONTI						844.668,10	
9 RESERVA DE CONTINGÊNCIA					844.668,10		
RESERVA DE CONTINGÊNCIA/ RESERVA DO RPPS			9.9.99.99.99	844.668,10			
TOTAL							844.668,10

LUCIO
ALBUQUERQUE
GUIMARAES
JUNIOR:83567518291

Assinado de forma digital por
LUCIO ALBUQUERQUE
GUIMARAES JUNIOR:83567518291
Dados: 2022.12.27 16:06:01 -04'00"

GLADYS MATILDE
BUENO
BRASIL:02784670244

Assinado de forma digital por
GLADYS MATILDE BUENO
BRASIL:02784670244
Dados: 2022.12.27 16:05:15
-04'00"

OSMAR SERRA BONFIM
FILHO:61830330225

Assinado de forma digital por
OSMAR SERRA BONFIM
FILHO:61830330225
Dados: 2022.12.27 15:59:56 -04'00"

UCIO ALBUQUERQUE GUIMARAES JUNIO
SEC. MUN. PLAN. ADM E FINANÇAS
835.675.182-91

GLADYS M. BUENO BRASIL
CONTADORA
027.846.702-44

OSMAR SERRA BONFIM FILHO
PREFEITO MUNICIPAL
618.303.302-25

**PREFEITURA MUNICIPAL DE CAROEBE**

AV. PERIMETRAL NORTE - CNPJ:01614606/0001-80

Orçamento Programa - Exercício de 2023

TRANSFERÊNCIAS FINANCEIRAS PREVISTAS

Lei: 272, Data: 16/12/2022

ENTIDADE	PREVISÃO DE REPASSE	
	A REPASSAR	A RECEBER
1 CÂMARA MUNICIPAL DE CAROEBE		955.037,50
2 PREFEITURA MUNICIPAL DO CAROEBE	6.743.051,99	
3 FUNDO MUNICIPAL DE EDUCAÇÃO - FUNDEB		0,00
4 FUNDO MUNICIPAL DE SAÚDE		2.492.322,16
5 FUNDO MUNICIPAL DE MEIO AMBIENTE		432.854,51
6 FUNDO MUNICIPAL DE ASSISTENCIA SOCIAL		1.024.904,07
7 MDE - MANUTENÇÃO E DESENVOLVIMENTO DO ENSINO		1.837.933,75
Totais R\$:		
	6.743.051,99	6.743.051,99

LUCIO ALBUQUERQUE
GUIMARAES
JUNIOR:83567518291
Dados: 2022.12.27 15:40:23 -04'00"

Assinado de forma digital por
LUCIO ALBUQUERQUE GUIMARAES
JUNIOR:83567518291

GLADYS
MATILDE BUENO
BRASIL:02784670244
0244

Assinado de forma digital por GLADYS
MATILDE BUENO
BRASIL:02784670244
Dados: 2022.12.27
15:37:09 -04'00"

UCIO ALBUQUERQUE GUIMARAES JUNIO
SEC. MUN. PLAN. ADM E FINANÇAS
835.675.182-91

GLADYS M. BUENO BRASIL
CONTADORA
027.846.702-44

OSMAR SERRA BONFIM FILHO
PREFEITO MUNICIPAL
618.303.302-25

**PREFEITURA MUNICIPAL DE CAROEBE**

AV. PERIMETRAL NORTE - CNPJ:01614606/0001-80

Quadro 25

Page 1

Orçamento Programa - Exercício de 2023

NATUREZA DA DESPESA POR PODER

Lei: 272, Data: 16/12/2022

PODER: 01 PODER LEGISLATIVO

Código	Especificação	Modalidade	Grupo	Categoria Econômica
3 0.00	RESERVA DE CONTINGÊNCIA			<u>662.922,04</u>
3 1.00	PESSOAL E ENCARGOS SOCIAIS		<u>503.117,15</u>	
3 1.90		<u>503.117,15</u>		
3 3.00	OUTRAS DESPESAS CORRENTES		<u>159.804,89</u>	
3 3.90		<u>159.804,89</u>		
4 0.00				<u>292.115,46</u>
4 4.00	INVESTIMENTOS		<u>292.115,46</u>	
4 4.90		<u>292.115,46</u>		
			TOTAL	955.037,50

**PREFEITURA MUNICIPAL DE CAROEBE**

AV. PERIMETRAL NORTE - CNPJ:01614606/0001-80

Quadro 25

Page 2

Orçamento Programa - Exercício de 2023

NATUREZA DA DESPESA POR PODER

Lei: 272, Data: 16/12/2022

PODER: 02 PODER EXECUTIVO

Código	Especificação	Modalidade	Grupo	Categoria Econômica
3 0.00	RESERVA DE CONTINGÊNCIA			<u>31.669.187,48</u>
3 1.00	PESSOAL E ENCARGOS SOCIAIS		<u>16.414.733,91</u>	
3 1.90		<u>16.414.733,91</u>		
3 2.00	JUROS E ENCARGOS DA DÍVIDA		<u>11.331,94</u>	
3 2.90		<u>11.331,94</u>		
3 3.00	OUTRAS DESPESAS CORRENTES		<u>15.243.121,63</u>	
3 3.90		<u>15.243.121,63</u>		
4 0.00				<u>16.542.724,92</u>
4 4.00	INVESTIMENTOS		<u>15.498.553,86</u>	
4 4.90		<u>15.498.553,86</u>		
4 6.00	AMORTIZAÇÃO DA DÍVIDA		<u>1.044.171,06</u>	
4 6.90		<u>1.044.171,06</u>		
			TOTAL	48.211.912,40

**PREFEITURA MUNICIPAL DE CAROEBE**

AV. PERIMETRAL NORTE - CNPJ:01614606/0001-80

Quadro 25

Page 3

Orçamento Programa - Exercício de 2023

NATUREZA DA DESPESA POR PODER

Lei: 272, Data: 16/12/2022

PODER: 90

Código	Especificação	Modalidade	Grupo	Categoria Econômica
9 0.00				<u>844.668,10</u>
9 9.00	EXTRA-ORÇAMENTÁRIA		<u>844.668,10</u>	
9 9.99		<u>844.668,10</u>		
TOTAL				844.668,10

LUCIO ALBUQUERQUE
GUIMARAES
JUNIOR:83567518291

Assinado de forma digital por
LUCIO ALBUQUERQUE
GUIMARAES
JUNIOR:83567518291
Dados: 2022.12.27 15:38:40
-04'00'

GLADYS MATILDE
BUENO
BRASIL:0278467024
4

Assinado de forma digital por
GLADYS MATILDE BUENO
BRASIL:0278467024
Dados: 2022.12.27 15:36:45
-04'00'

OSMAR SERRA
BONFIM
FILHO:61830330225

Assinado de forma digital por
OSMAR SERRA BONFIM
FILHO:61830330225
Dados: 2022.12.27 15:59:09
-04'00'

LUCIO ALBUQUERQUE GUIMARAES JUNIO
SEC. MUN. PLAN. ADM E FINANÇAS
835.675.182-91

GLADYS M. BUENO BRASIL
CONTADORA
027.846.702-44

OSMAR SERRA BONFIM FILHO
PREFEITO MUNICIPAL
618.303.302-25

**PREFEITURA MUNICIPAL DE CAROEBE**

AV. PERIMETRAL NORTE - CNPJ:01614606/0001-80

Anexo 02

Page 1

Orçamento Programa - Exercício de 2023

RECEITAS SEGUNDO AS CATEGORIAS ECONOMICAS

Lei: 272, Data: 16/12/2022

Código	Especificação	F.R.	Desdobramento	SubCategoria Fonte	Categoria Econômica
1000.00.0.0	RECEITAS CORRENTES	0.000.000			41.341.452,81
1100.00.0.0	IMPOSTOS, TAXAS E CONTRIBUIÇÕES DE MELHORIA	0.000.000		1.695.097,83	
1110.00.0.0	IMPOSTOS	0.000.000		1.295.211,27	
1112.00.0.0	IMPOSTOS SOBRE O PATRIMÔNIO	0.000.000	62.140,72		
1112.50.0.0	IMPOSTO SOBRE A PROPRIEDADE PREDIAL E TERRITORIAL URBANA	0.000.000	26.724,76		
1112.50.0.0	IMPOSTO SOBRE A PROPRIEDADE PREDIAL E TERRITORIAL URBANA	0.000.000	26.724,76		
1112.50.0.1	IMPOSTO SOBRE A PROPRIEDADE PREDIAL E TERRITORIAL URBANA - P	1.500.0000	26.724,76		
1112.53.0.0	IMPOSTOS SOBRE TRANSMISSÃO "INTER VIVOS" DE BENS IMÓVEIS E D	0.000.000	35.415,96		
1112.53.0.0	IMPOSTOS SOBRE TRANSMISSÃO "INTER VIVOS" DE BENS IMÓVEIS E D	0.000.000	35.415,96		
1112.53.0.1	IMPOSTOS SOBRE TRANSMISSÃO "INTER VIVOS" DE BENS IMÓVEIS E D	1.500.0000	35.415,96		
1113.00.0.0	IMPOSTOS SOBRE A RENDA E PROVENTOS DE QUALQUER NATUREZA	0.000.000	66.757,42		
1113.01.0.0	IMPOSTO SOBRE A RENDA DE PESSOA FÍSICA - IRPF	0.000.000	66.757,42		
1113.01.0.0	IMPOSTO SOBRE A RENDA DE PESSOA FÍSICA - IRPF	0.000.000	66.757,42		
1113.01.0.1	IMPOSTO SOBRE A RENDA DE PESSOA FÍSICA - IRPF - PRINCIPAL	1.500.0000	66.757,42		
1114.00.0.0	IMPOSTOS SOBRE A PRODUÇÃO E CIRCULAÇÃO DE MERCADORIAS E SERV	0.000.000	1.166.313,13		
1114.51.0.0	IMPOSTOS SOBRE SERVIÇOS	0.000.000	1.166.313,13		
1114.51.1.0	IMPOSTO SOBRE SERVIÇOS DE QUALQUER NATUREZA - ISSQN	0.000.000	1.166.313,13		
1114.51.1.1	IMPOSTO SOBRE SERVIÇOS DE QUALQUER NATUREZA - ISSQN - PRINCI	1.500.0000	1.166.313,13		
1120.00.0.0	TAXAS	0.000.000		399.886,56	
1121.00.0.0	TAXAS PELO EXERCÍCIO DO PODER DE POLÍCIA	0.000.000	397.074,70		
1121.01.0.0	TAXAS DE INSPEÇÃO, CONTROLE E FISCALIZAÇÃO	0.000.000	5.623,69		
1121.01.0.0	TAXAS DE INSPEÇÃO, CONTROLE E FISCALIZAÇÃO	0.000.000	5.623,69		
1121.01.0.1	TAXAS DE INSPEÇÃO, CONTROLE E FISCALIZAÇÃO - PRINCIPAL	1.500.0000	5.623,69		
1121.04.0.0	TAXA DE CONTROLE E FISCALIZAÇÃO AMBIENTAL	0.000.000	391.451,01		
1121.04.0.0	TAXA DE CONTROLE E FISCALIZAÇÃO AMBIENTAL	0.000.000	391.451,01		
1121.04.0.1	TAXA DE CONTROLE E FISCALIZAÇÃO AMBIENTAL - PRINCIPAL	1.500.0000	391.451,01		
1122.00.0.0	TAXAS PELA PRESTAÇÃO DE SERVIÇOS	0.000.000	2.811,86		
1122.01.0.0	TAXAS PELA PRESTAÇÃO DE SERVIÇOS EM GERAL	0.000.000	2.811,86		
1122.01.0.0	TAXAS PELA PRESTAÇÃO DE SERVIÇOS EM GERAL	0.000.000	2.811,86		
1122.01.0.1	TAXAS PELA PRESTAÇÃO DE SERVIÇOS EM GERAL - PRINCIPAL	1.500.0000	2.811,86		
1300.00.0.0	RECEITA PATRIMONIAL	0.000.000		316.013,00	
1320.00.0.0	VALORES MOBILIÁRIOS	0.000.000		316.013,00	
1321.00.0.0	JUROS E CORREÇÕES MONETÁRIAS	0.000.000	316.013,00		
1321.01.0.0	REMUNERAÇÃO DE DEPÓSITOS BANCÁRIOS	0.000.000	96.814,78		
1321.01.0.0	REMUNERAÇÃO DE DEPÓSITOS BANCÁRIOS	0.000.000	96.814,78		
1321.01.0.1	REMUNERAÇÃO DE DEPÓSITOS BANCÁRIOS - PRINCIPAL	1.500.0000	66.840,91		
1321.01.0.1	REMUNERAÇÃO DE DEPÓSITOS BANCÁRIOS - PRINCIPAL	1.500.0000	11.997,04		
1321.01.0.1	REMUNERAÇÃO DE DEPÓSITOS BANCÁRIOS - PRINCIPAL	1.500.0000	15.371,56		
1321.01.0.1	REMUNERAÇÃO DE DEPÓSITOS BANCÁRIOS - PRINCIPAL	1.500.0000	2.605,27		
1321.02.0.0	REMUNERAÇÃO DE DEPÓSITOS ESPECIAIS	0.000.000	219.198,22		
1321.02.0.0	REMUNERAÇÃO DE DEPÓSITOS ESPECIAIS	0.000.000	219.198,22		
1321.02.0.1	REMUNERAÇÃO DE DEPÓSITOS ESPECIAIS - PRINCIPAL	1.500.0000	25.874,51		
1321.02.0.1	REMUNERAÇÃO DE DEPÓSITOS ESPECIAIS - PRINCIPAL	1.540.1001	32.041,28		
1321.02.0.1	REMUNERAÇÃO DE DEPÓSITOS ESPECIAIS - PRINCIPAL	1.540.1001	21.360,87		
1321.02.0.1	REMUNERAÇÃO DE DEPÓSITOS ESPECIAIS - PRINCIPAL	1.599.1001	25.164,22		
1321.02.0.1	REMUNERAÇÃO DE DEPÓSITOS ESPECIAIS - PRINCIPAL	1.631.1002	24.645,38		
1321.02.0.1	REMUNERAÇÃO DE DEPÓSITOS ESPECIAIS - PRINCIPAL	1.669.0000	23.359,27		
1321.02.0.1	REMUNERAÇÃO DE DEPÓSITOS ESPECIAIS - PRINCIPAL	1.700.3110	66.752,69		
1700.00.0.0	TRANSFERÊNCIAS CORRENTES	0.000.000		39.330.341,98	
1710.00.0.0	TRANSFERÊNCIAS DA UNIÃO E DE SUAS ENTIDADES	0.000.000		17.459.575,63	
1711.00.0.0	TRANSFERÊNCIAS DECORRENTES DE PARTICIPAÇÃO NA RECEITA DA UNI	0.000.000	6.421.429,12		
1711.51.0.0	COTA-PARTE DO FUNDO DE PARTICIPAÇÃO DOS MUNICÍPIOS - FPM	0.000.000	6.411.838,13		
1711.51.1.0	COTA-PARTE DO FUNDO DE PARTICIPAÇÃO DOS MUNICÍPIOS - COTA ME	0.000.000	6.144.827,39		

**PREFEITURA MUNICIPAL DE CAROEBE**

AV. PERIMETRAL NORTE - CNPJ:01614606/0001-80

Anexo 02

Page 2

Orçamento Programa - Exercício de 2023

RECEITAS SEGUNDO AS CATEGORIAS ECONOMICAS

Lei: 272, Data: 16/12/2022

Código	Especificação	F.R.	Desdobramento	SubCategoria Fonte	Categoria Econômica
1711.51.1.1	COTA-PARTE DO FUNDO DE PARTICIPAÇÃO DOS MUNICÍPIOS - COTA ME	1.500.0000	6.144.827,39		
1711.51.2.0	COTA-PARTE DO FUNDO DE PARTICIPAÇÃO DO MUNICÍPIOS - 1% COTA	0.000.000	133.505,37		
1711.51.2.1	COTA-PARTE DO FUNDO DE PARTICIPAÇÃO DO MUNICÍPIOS - 1% COTA	1.500.0000	133.505,37		
1711.51.3.0	COTA-PARTE DO FUNDO DE PARTICIPAÇÃO DOS MUNICÍPIOS - 1% COTA	0.000.000	133.505,37		
1711.51.3.1	COTA-PARTE DO FUNDO DE PARTICIPAÇÃO DOS MUNICÍPIOS - 1% COTA	1.500.0000	133.505,37		
1711.52.0.0	COTA-PARTE DO IMPOSTO SOBRE A PROPRIEDADE TERRITORIAL RURAL	0.000.000	9.590,99		
1711.52.0.0	COTA-PARTE DO IMPOSTO SOBRE A PROPRIEDADE TERRITORIAL RURAL	0.000.000	9.590,99		
1711.52.0.1	COTA-PARTE DO IMPOSTO SOBRE A PROPRIEDADE TERRITORIAL RURAL	1.500.0000	9.590,99		
1712.00.0.0	TRANSFERÊNCIAS DAS COMPENSAÇÕES FINANCEIRAS PELA EXPLORAÇÃO	0.000.000	69.820,46		
1712.52.0.0	COTA-PARTE DA COMPENSAÇÃO FINANCEIRA PELA PRODUÇÃO DE PETRÓL	0.000.000	55.444,24		
1712.52.4.0	COTA-PARTE DO FUNDO ESPECIAL DO PETRÓLEO - FEP	0.000.000	55.444,24		
1712.52.4.1	COTA-PARTE DO FUNDO ESPECIAL DO PETRÓLEO - FEP - PRINCIPAL	1.500.0000	55.444,24		
1712.99.0.0	OUTRAS TRANSFERÊNCIAS DECORRENTES DE COMPENSAÇÃO FINANCEIRA	0.000.000	14.376,22		
1712.99.0.0	OUTRAS TRANSFERÊNCIAS DECORRENTES DE COMPENSAÇÃO FINANCEIRA	0.000.000	14.376,22		
1712.99.0.1	OUTRAS TRANSFERÊNCIAS DECORRENTES DE COMPENSAÇÃO FINANCEIRA	1.500.0000	14.376,22		
1713.00.0.0	TRANSFERÊNCIAS DE RECURSOS DO SISTEMA ÚNICO DE SAÚDE - SUS	0.000.000	4.503.803,42		
1713.50.0.0	TRANSFERÊNCIAS DE RECURSOS DO SISTEMA ÚNICO DE SAÚDE - SUS -	0.000.000	4.503.803,42		
1713.50.1.0	TRANSFERÊNCIAS DE RECURSOS DO BLOCO DE MANUTENÇÃO DAS AÇÕES	0.000.000	3.636.326,08		
1713.50.1.1	TRANSFERÊNCIAS DE RECURSOS DO BLOCO DE MANUTENÇÃO DAS AÇÕES	1.600.1002	694.856,46		
1713.50.1.1	TRANSFERÊNCIAS DE RECURSOS DO BLOCO DE MANUTENÇÃO DAS AÇÕES	1.600.1002	1.461.754,29		
1713.50.1.1	TRANSFERÊNCIAS DE RECURSOS DO BLOCO DE MANUTENÇÃO DAS AÇÕES	1.600.1002	163.270,21		
1713.50.1.1	TRANSFERÊNCIAS DE RECURSOS DO BLOCO DE MANUTENÇÃO DAS AÇÕES	1.600.1002	177.828,79		
1713.50.1.1	TRANSFERÊNCIAS DE RECURSOS DO BLOCO DE MANUTENÇÃO DAS AÇÕES	1.600.3110	1.138.616,33		
1713.50.2.0	TRANSFERÊNCIAS DE RECURSOS DO BLOCO DE MANUTENÇÃO DAS AÇÕES	0.000.000	374.955,55		
1713.50.2.1	TRANSFERÊNCIAS DE RECURSOS DO BLOCO DE MANUTENÇÃO DAS AÇÕES	1.600.1002	374.955,55		
1713.50.3.0	TRANSFERÊNCIAS DE RECURSOS DO BLOCO DE MANUTENÇÃO DAS AÇÕES	0.000.000	277.488,24		
1713.50.3.1	TRANSFERÊNCIAS DE RECURSOS DO BLOCO DE MANUTENÇÃO DAS AÇÕES	1.600.1002	13.206,76		
1713.50.3.1	TRANSFERÊNCIAS DE RECURSOS DO BLOCO DE MANUTENÇÃO DAS AÇÕES	1.600.1002	224.863,67		
1713.50.3.1	TRANSFERÊNCIAS DE RECURSOS DO BLOCO DE MANUTENÇÃO DAS AÇÕES	1.600.1002	39.417,81		
1713.50.4.0	TRANSFERÊNCIAS DE RECURSOS DO BLOCO DE MANUTENÇÃO DAS AÇÕES	0.000.000	126.113,03		
1713.50.4.1	TRANSFERÊNCIAS DE RECURSOS DO BLOCO DE MANUTENÇÃO DAS AÇÕES	1.600.1002	126.113,03		
1713.50.9.0	TRANSFERÊNCIAS DE RECURSOS DO BLOCO DE MANUTENÇÃO DAS AÇÕES	0.000.000	88.920,52		
1713.50.9.1	TRANSFERÊNCIAS DE RECURSOS DO BLOCO DE MANUTENÇÃO DAS AÇÕES	1.659.1002	88.920,52		
1714.00.0.0	TRANSFERÊNCIAS DE RECURSOS DO FUNDO NACIONAL DO DESENVOLVIME	0.000.000	573.098,43		
1714.50.0.0	TRANSFERÊNCIAS DO SALÁRIO-EDUCAÇÃO	0.000.000	133.380,77		
1714.50.0.0	TRANSFERÊNCIAS DO SALÁRIO-EDUCAÇÃO	0.000.000	133.380,77		
1714.50.0.1	TRANSFERÊNCIAS DO SALÁRIO-EDUCAÇÃO - PRINCIPAL	1.550.1001	133.380,77		
1714.51.0.0	TRANSFERÊNCIAS DIRETAS DO FNDE REFERENTES AO PROGRAMA DINHEI	0.000.000	16.638,00		
1714.51.0.0	TRANSFERÊNCIAS DIRETAS DO FNDE REFERENTES AO PROGRAMA DINHEI	0.000.000	16.638,00		
1714.51.0.1	TRANSFERÊNCIAS DIRETAS DO FNDE REFERENTES AO PROGRAMA DINHEI	1.551.1001	16.638,00		
1714.52.0.0	TRANSFERÊNCIAS REFERENTES AO PROGRAMA NACIONAL DE ALIMENTAÇÃO	0.000.000	177.626,51		
1714.52.0.0	TRANSFERÊNCIAS REFERENTES AO PROGRAMA NACIONAL DE ALIMENTAÇÃO	0.000.000	177.626,51		
1714.52.0.1	TRANSFERÊNCIAS REFERENTES AO PROGRAMA NACIONAL DE ALIMENTAÇÃO	1.552.1001	177.626,51		
1714.53.0.0	TRANSFERÊNCIAS REFERENTES AO PROGRAMA NACIONAL DE APOIO AO T	0.000.000	180.009,81		
1714.53.0.0	TRANSFERÊNCIAS REFERENTES AO PROGRAMA	0.000.000	180.009,81		

**PREFEITURA MUNICIPAL DE CAROEBE**

AV. PERIMETRAL NORTE - CNPJ:01614606/0001-80

Anexo 02

Page 3

Orçamento Programa - Exercício de 2023

RECEITAS SEGUNDO AS CATEGORIAS ECONOMICAS

Lei: 272, Data: 16/12/2022

Código	Especificação	F.R.	Desdobramento	SubCategoria Fonte	Categoria Econômica
1714.53.0.1	NACIONAL DE APOIO AO T				
	TRANSFERÊNCIAS REFERENTES AO PROGRAMA	1.553.1001	180.009,81		
1714.99.0.0	NACIONAL DE APOIO AO T				
	OUTRAS TRANSFERÊNCIAS DIRETAS DO FUNDO	0.000.000	65.443,34		
1714.99.0.0	NACIONAL DO DESENVOLV				
	OUTRAS TRANSFERÊNCIAS DIRETAS DO FUNDO	0.000.000	65.443,34		
1714.99.0.1	NACIONAL DO DESENVOLV				
	OUTRAS TRANSFERÊNCIAS DIRETAS DO FUNDO	1.569.1001	65.443,34		
1715.00.0.0	NACIONAL DO DESENVOLV				
	TRANSFERÊNCIAS DE RECURSOS DE	0.000.000	280.822,00		
	COMPLEMENTAÇÃO DA UNIÃO AO FUN				
1715.52.0.0	TRANSFERÊNCIAS DE RECURSOS DE	0.000.000	280.822,00		
	COMPLEMENTAÇÃO DA UNIÃO AO FUN				
1715.52.0.0	TRANSFERÊNCIAS DE RECURSOS DE	0.000.000	280.822,00		
	COMPLEMENTAÇÃO DA UNIÃO AO FUN				
1715.52.0.1	TRANSFERÊNCIAS DE RECURSOS DE	1.543.1001	280.822,00		
	COMPLEMENTAÇÃO DA UNIÃO AO FUN				
1716.00.0.0	TRANSFERÊNCIAS DE RECURSOS DO FUNDO	0.000.000	789.002,72		
1716.50.0.0	NACIONAL DE ASSISTÊNCIA				
	TRANSFERÊNCIAS DE RECURSOS DO FUNDO	0.000.000	789.002,72		
1716.50.0.0	NACIONAL DE ASSISTÊNCIA				
	TRANSFERÊNCIAS DE RECURSOS DO FUNDO	0.000.000	789.002,72		
1716.50.0.1	NACIONAL DE ASSISTÊNCIA				
	TRANSFERÊNCIAS DE RECURSOS DO FUNDO	1.660.0000	55.022,63		
1716.50.0.1	NACIONAL DE ASSISTÊNCIA				
	TRANSFERÊNCIAS DE RECURSOS DO FUNDO	1.660.0000	44.577,89		
1716.50.0.1	NACIONAL DE ASSISTÊNCIA				
	TRANSFERÊNCIAS DE RECURSOS DO FUNDO	1.660.0000	39.379,65		
1716.50.0.1	NACIONAL DE ASSISTÊNCIA				
	TRANSFERÊNCIAS DE RECURSOS DO FUNDO	1.660.0000	194.228,00		
1716.50.0.1	NACIONAL DE ASSISTÊNCIA				
	TRANSFERÊNCIAS DE RECURSOS DO FUNDO	1.660.0000	15.944,55		
1716.50.0.1	NACIONAL DE ASSISTÊNCIA				
	TRANSFERÊNCIAS DE RECURSOS DO FUNDO	1.660.0000	67.450,97		
1716.50.0.1	NACIONAL DE ASSISTÊNCIA				
	TRANSFERÊNCIAS DE RECURSOS DO FUNDO	1.660.0000	153.042,40		
1716.50.0.1	NACIONAL DE ASSISTÊNCIA				
	TRANSFERÊNCIAS DE RECURSOS DO FUNDO	1.660.0000	68.509,39		
1716.50.0.1	NACIONAL DE ASSISTÊNCIA				
	TRANSFERÊNCIAS DE RECURSOS DO FUNDO	1.660.0000	34.042,17		
1716.50.0.1	NACIONAL DE ASSISTÊNCIA				
	TRANSFERÊNCIAS DE RECURSOS DO FUNDO	1.669.0000	94.722,04		
1716.50.0.1	NACIONAL DE ASSISTÊNCIA				
	TRANSFERÊNCIAS DE RECURSOS DO FUNDO	1.669.0000	22.083,03		
1717.00.0.0	NACIONAL DE ASSISTÊNCIA				
	TRANSFERÊNCIAS DE CONVÊNIO DA UNIÃO E DE	0.000.000	4.807.540,21		
	SUAS ENTIDADES				
1717.50.0.0	TRANSFERÊNCIAS DE CONVÊNIO DA UNIÃO PARA O	0.000.000	424.148,27		
	SISTEMA ÚNICO DE				
1717.50.0.0	TRANSFERÊNCIAS DE CONVÊNIO DA UNIÃO PARA O	0.000.000	424.148,27		
	SISTEMA ÚNICO DE				
1717.50.0.1	TRANSFERÊNCIAS DE CONVÊNIO DA UNIÃO PARA O	1.631.1002	424.148,27		
	SISTEMA ÚNICO DE				
1717.51.0.0	TRANSFERÊNCIAS DE CONVÊNIO DA UNIÃO	0.000.000	364.640,25		
	DESTINADAS A PROGRAMAS				
1717.51.0.0	TRANSFERÊNCIAS DE CONVÊNIO DA UNIÃO	0.000.000	364.640,25		
	DESTINADAS A PROGRAMAS				
1717.51.0.1	TRANSFERÊNCIAS DE CONVÊNIO DA UNIÃO	1.570.1001	364.640,25		
	DESTINADAS A PROGRAMAS				
1717.52.0.0	TRANSFERÊNCIAS DE CONVÊNIO DA UNIÃO	0.000.000	749.821,79		
	DESTINADAS A PROGRAMAS				
1717.52.0.0	TRANSFERÊNCIAS DE CONVÊNIO DA UNIÃO	0.000.000	749.821,79		
	DESTINADAS A PROGRAMAS				
1717.52.0.1	TRANSFERÊNCIAS DE CONVÊNIO DA UNIÃO	1.665.0000	316.889,33		
	DESTINADAS A PROGRAMAS				
1717.52.0.1	TRANSFERÊNCIAS DE CONVÊNIO DA UNIÃO	1.665.0000	137.180,34		
	DESTINADAS A PROGRAMAS				
1717.52.0.1	TRANSFERÊNCIAS DE CONVÊNIO DA UNIÃO	1.665.0000	100.980,12		
	DESTINADAS A PROGRAMAS				
1717.52.0.1	TRANSFERÊNCIAS DE CONVÊNIO DA UNIÃO	1.665.0000	194.772,00		
	DESTINADAS A PROGRAMAS				
1717.99.0.0	OUTRAS TRANSFERÊNCIAS DE CONVÊNIO DA UNIÃO E	0.000.000	3.268.929,90		
	DE SUAS ENTIDA				
1717.99.0.0	OUTRAS TRANSFERÊNCIAS DE CONVÊNIO DA UNIÃO E	0.000.000	3.268.929,90		
	DE SUAS ENTIDA				
1717.99.0.1	OUTRAS TRANSFERÊNCIAS DE CONVÊNIO DA UNIÃO E	1.700.3110	3.268.929,90		
	DE SUAS ENTIDA				
1719.00.0.0	OUTRAS TRANSFERÊNCIAS DE RECURSOS DA UNIÃO E	0.000.000	14.059,27		
	DE SUAS ENTIDAD				
1719.51.0.0	TRANSFERÊNCIAS FINANCEIRAS DO ICMS –	0.000.000	14.059,27		
	DESONERAÇÃO – L.C. Nº 8				
1719.51.0.0	TRANSFERÊNCIAS FINANCEIRAS DO ICMS –	0.000.000	14.059,27		
	DESONERAÇÃO – L.C. Nº 8				
1719.51.0.1	TRANSFERÊNCIAS FINANCEIRAS DO ICMS –	1.500.0000	14.059,27		
	DESONERAÇÃO – L.C. Nº 8				
1720.00.0.0	TRANSFERÊNCIAS DOS ESTADOS E DO DISTRITO	0.000.000		10.367.273,64	
	FEDERAL E DE SUAS E				
1721.00.0.0	PARTICIPAÇÃO NA RECEITA DOS ESTADOS E DISTRITO	0.000.000	9.070.259,43		

**PREFEITURA MUNICIPAL DE CAROEBE**

AV. PERIMETRAL NORTE - CNPJ:01614606/0001-80

Anexo 02

Page 4

Orçamento Programa - Exercício de 2023

RECEITAS SEGUNDO AS CATEGORIAS ECONOMICAS

Lei: 272, Data: 16/12/2022

Código	Especificação	F.R.	Desdobramento	SubCategoria Fonte	Categoria Econômica
	FEDERAL				
1721.50.0.0	COTA-PARTE DO ICMS	0.000.000	8.760.111,85		
1721.50.0.0	COTA-PARTE DO ICMS	0.000.000	8.760.111,85		
1721.50.0.1	COTA-PARTE DO ICMS - PRINCIPAL	1.500.0000	8.760.111,85		
1721.51.0.0	COTA-PARTE DO IPVA	0.000.000	200.258,05		
1721.51.0.0	COTA-PARTE DO IPVA	0.000.000	200.258,05		
1721.51.0.1	COTA-PARTE DO IPVA - PRINCIPAL	1.500.0000	200.258,05		
1721.52.0.0	COTA-PARTE DO IPI - MUNICÍPIOS	0.000.000	1.540,12		
1721.52.0.0	COTA-PARTE DO IPI - MUNICÍPIOS	0.000.000	1.540,12		
1721.52.0.1	COTA-PARTE DO IPI - MUNICÍPIOS - PRINCIPAL	1.500.0000	1.540,12		
1721.53.0.0	COTA-PARTE DA CONTRIBUIÇÃO DE INTERVENÇÃO NO DOMÍNIO ECONÔMI	0.000.000	108.349,41		
1721.53.0.0	COTA-PARTE DA CONTRIBUIÇÃO DE INTERVENÇÃO NO DOMÍNIO ECONÔMI	0.000.000	108.349,41		
1721.53.0.1	COTA-PARTE DA CONTRIBUIÇÃO DE INTERVENÇÃO NO DOMÍNIO ECONÔMI	1.750.0000	108.349,41		
1722.00.0.0	TRANSFERÊNCIAS DAS COMPENSAÇÕES FINANCEIRAS PELA EXPLORAÇÃO	0.000.000	77.005,89		
1722.53.0.0	OUTRAS TRANSFERÊNCIAS DECORRENTES DE COMPENSAÇÕES FINANCEIRA	0.000.000	77.005,89		
1722.53.0.0	OUTRAS TRANSFERÊNCIAS DECORRENTES DE COMPENSAÇÕES FINANCEIRA	0.000.000	77.005,89		
1722.53.0.1	OUTRAS TRANSFERÊNCIAS DECORRENTES DE COMPENSAÇÕES FINANCEIRA	1.500.0000	77.005,89		
1723.00.0.0	TRANSFERÊNCIAS DE RECURSOS DO SISTEMA ÚNICO DE SAÚDE - SUS	0.000.000	530.916,59		
1723.50.0.0	TRANSFERÊNCIAS DE RECURSOS DO SISTEMA ÚNICO DE SAÚDE - SUS	0.000.000	530.916,59		
1723.50.0.0	TRANSFERÊNCIAS DE RECURSOS DO SISTEMA ÚNICO DE SAÚDE - SUS	0.000.000	530.916,59		
1723.50.0.1	TRANSFERÊNCIAS DE RECURSOS DO SISTEMA ÚNICO DE SAÚDE - SUS -	1.621.1002	108.439,65		
1723.50.0.1	TRANSFERÊNCIAS DE RECURSOS DO SISTEMA ÚNICO DE SAÚDE - SUS -	1.621.1002	197.163,00		
1723.50.0.1	TRANSFERÊNCIAS DE RECURSOS DO SISTEMA ÚNICO DE SAÚDE - SUS -	1.621.1002	27.109,91		
1723.50.0.1	TRANSFERÊNCIAS DE RECURSOS DO SISTEMA ÚNICO DE SAÚDE - SUS -	1.621.1002	198.204,03		
1729.00.0.0	OUTRAS TRANSFERÊNCIAS DOS ESTADOS E DISTRITO FEDERAL	0.000.000	689.091,73		
1729.99.0.0	OUTRAS TRANSFERÊNCIAS DOS ESTADOS E DF	0.000.000	689.091,73		
1729.99.0.0	OUTRAS TRANSFERÊNCIAS DOS ESTADOS E DF	0.000.000	689.091,73		
1729.99.0.1	OUTRAS TRANSFERÊNCIAS DOS ESTADOS E DF - PRINCIPAL	1.500.0000	272.195,76		
1729.99.0.1	OUTRAS TRANSFERÊNCIAS DOS ESTADOS E DF - PRINCIPAL	1.701.0000	416.895,97		
1750.00.0.0	TRANSFERÊNCIAS DE OUTRAS INSTITUIÇÕES PÚBLICAS	0.000.000		11.503.492,71	
1751.00.0.0	TRANSFERÊNCIAS DE RECURSOS DO FUNDO DE MANUTENÇÃO E DESENVOL	0.000.000	11.503.492,71		
1751.50.0.0	TRANSFERÊNCIAS DE RECURSOS DO FUNDO DE MANUTENÇÃO E DESENVOL	0.000.000	11.503.492,71		
1751.50.0.0	TRANSFERÊNCIAS DE RECURSOS DO FUNDO DE MANUTENÇÃO E DESENVOL	0.000.000	11.503.492,71		
1751.50.0.1	TRANSFERÊNCIAS DE RECURSOS DO FUNDO DE MANUTENÇÃO E DESENVOL	1.540.1001	7.962.652,40		
1751.50.0.1	TRANSFERÊNCIAS DE RECURSOS DO FUNDO DE MANUTENÇÃO E DESENVOL	1.540.1001	3.412.565,31		
1751.50.0.1	TRANSFERÊNCIAS DE RECURSOS DO FUNDO DE MANUTENÇÃO E DESENVOL	1.542.1001	128.275,00		
1900.00.0.0	OUTRAS RECEITAS CORRENTES	0.000.000			
1920.00.0.0	INDENIZAÇÕES, RESTITUIÇÕES E RESSARCIMENTOS	0.000.000			
1922.00.0.0	RESTITUIÇÕES	0.000.000			
1922.99.0.0	OUTRAS RESTITUIÇÕES	0.000.000			
1922.99.0.0	OUTRAS RESTITUIÇÕES	0.000.000			
1922.99.0.1	OUTRAS RESTITUIÇÕES - PRINCIPAL	1.500.0000			
2000.00.0.0	RECEITAS DE CAPITAL	0.000.000			11.493.430,87
2400.00.0.0	TRANSFERÊNCIAS DE CAPITAL	0.000.000		11.493.430,87	
2410.00.0.0	TRANSFERÊNCIAS DA UNIÃO E DE SUAS ENTIDADES	0.000.000		11.493.430,87	
2411.00.0.0	TRANSFERÊNCIAS DE RECURSOS DO SISTEMA ÚNICO DE SAÚDE - SUS	0.000.000	1.409.715,46		
2411.51.0.0	TRANSFERÊNCIAS DE RECURSOS DO SISTEMA ÚNICO DE SAÚDE - SUS -	0.000.000	1.409.715,46		
2411.51.1.0	TRANSFERÊNCIAS DE RECURSOS DO BLOCO DE ESTRUTURAÇÃO DA REDE	0.000.000	1.084.396,51		
2411.51.1.1	TRANSFERÊNCIAS DE RECURSOS DO BLOCO DE ESTRUTURAÇÃO DA REDE	1.601.1002	1.084.396,51		
2411.51.2.0	TRANSFERÊNCIAS DE RECURSOS DO BLOCO DE ESTRUTURAÇÃO DA REDE	0.000.000	325.318,95		
2411.51.2.1	TRANSFERÊNCIAS DE RECURSOS DO BLOCO DE	1.601.1002	325.318,95		



Código	Especificação	F.R.	Desdobramento	SubCategoria Fonte	Categoria Econômica
2412.00.0.0	ESTRUTURAÇÃO DA REDE	0.000.000	1.263.280,14		
2412.50.0.0	TRANSFERÊNCIAS DE RECURSOS DO FUNDO NACIONAL DO DESENVOLVIME	0.000.000	1.263.280,14		
2412.50.9.0	TRANSFERÊNCIAS DE RECURSOS DESTINADOS A PROGRAMAS DE EDUCAÇÃO	0.000.000	1.263.280,14		
2412.50.9.1	OUTRAS TRANSFERÊNCIAS DESTINADAS A PROGRAMAS DE EDUCAÇÃO	1.570.3110	401.784,40		
2412.50.9.1	OUTRAS TRANSFERÊNCIAS DESTINADAS A PROGRAMAS DE EDUCAÇÃO - P	1.700.3110	212.933,24		
2412.50.9.1	OUTRAS TRANSFERÊNCIAS DESTINADAS A PROGRAMAS DE EDUCAÇÃO - P	1.700.3110	648.562,50		
2414.00.0.0	TRANSFERÊNCIAS DE CONVÊNIO DA UNIÃO E DE SUAS ENTIDADES	0.000.000	8.820.435,27		
2414.99.0.0	OUTRAS TRANSFERÊNCIAS DE CONVÊNIO DA UNIÃO E DE SUAS ENTIDA	0.000.000	8.820.435,27		
2414.99.0.0	OUTRAS TRANSFERÊNCIAS DE CONVÊNIO DA UNIÃO E DE SUAS ENTIDA	0.000.000	8.820.435,27		
2414.99.0.1	OUTRAS TRANSFERÊNCIAS DE CONVÊNIO DA UNIÃO E DE SUAS ENTIDA	1.700.3110	8.820.435,27		
9000.00.0.0	(R) DEDUÇÕES DA RECEITA	0.000.000			-2.823.265,68
9500.00.0.0	(R) DEDUÇÕES DO FUNDEB	0.000.000		-2.823.265,68	
9510.00.0.0	(R) DEDUÇÕES DO FUNDEB	0.000.000	-2.823.265,68		
9510.00.0.0	(R) DEDUÇÕES DO FUNDEB	0.000.000	-2.823.265,68		
9510.00.0.0	(R) DEDUÇÕES DO FUNDEB	0.000.000		-2.823.265,68	
9510.00.0.0	(R) DEDUÇÕES DO FUNDEB	1.500.0000	-2.823.265,68		
Total das Receitas (exceto Intra-Orçamentárias)					50.011.618,00

TOTALIZAÇÃO DAS RECEITAS POR CATEGORIA ECONOMICA

RECEITA DE CAPITAL	11.493.430,87

Total Geral das Receitas	50.011.618,00
--------------------------	---------------

LUCIO ALBUQUERQUE GUIMARAES
 JUNIOR: 83567518291
Assinado de forma digital por LUCIO ALBUQUERQUE GUIMARAES JUNIOR: 83567518291
 Data: 2022.12.27 16:42:03 -0400'

UCIO ALBUQUERQUE GUIMARAES JUNIO
 SEC. MUN. PLAN. ADM E FINANÇAS
 835.675.182-91

GLADYS MATILDE BUENO BRASIL: 02784670244
Assinado de forma digital por GLADYS MATILDE BUENO BRASIL: 02784670244
 Dados: 2022.12.27 15:36:28 -0400'

GLADYS M. BUENO BRASIL
 CONTADORA
 027.846.702-44

OSMAR SERRA BONFIM FILHO: 61830330225
Assinado de forma digital por OSMAR SERRA BONFIM FILHO: 61830330225
 Dados: 2022.12.27 16:04:42 -0400'

OSMAR SERRA BONFIM FILHO
 PREFEITO MUNICIPAL
 618.303.302-25



PREFEITURA MUNICIPAL DE CAROEBE

AV. PERIMETRAL NORTE

01614606/0001-80

Exercício: 2023

Lei: 272, Data: 16/12/2022

(Art.2º - § 1º da Lei 4.320/64)

CONSOLIDADO

1 of 1

DEMONSTRATIVO GERAL DA RECEITA POR FONTES E DAS DESPESAS POR FUNÇÕES DO GOVERNO

RECEITA			DESPESA		
TÍTULOS	Saldo R\$	Saldo R\$	TÍTULOS	Saldo R\$	Saldo R\$
RECEITAS CORRENTES		41.341.452,81	Legislativa		955.037,50
IMPOSTOS, TAXAS E CONTRIBUIÇÕES DE MELHORIA	1.695.097,83		Administração		5.197.376,61
RECEITA PATRIMONIAL	316.013,00		Assistência Social		2.589.693,12
TRANSFERÊNCIAS CORRENTES	39.330.341,98		Saúde		9.411.425,79
DEDUÇÕES DA RECEITA CORRENTE		-2.823.265,68	Educação		14.664.135,46
(R) DEDUÇÕES DA RECEITA	-2.823.265,68		Cultura		824.134,40
RECEITAS DE CAPITAL		11.493.430,87	Urbanismo		7.956.109,05
TRANSFERÊNCIAS DE CAPITAL	11.493.430,87		Habitação		157.989,82
TOTAL		50.011.618,00	Saneamento		1.617.059,38
			Gestão Ambiental		991.957,56
			Agricultura		3.468.004,73
			Energia		588.073,78
			Desporto e Lazer		745.952,70
			Reserva de Contingência		844.668,10
			TOTAL		50.011.618,00

LUCIO ALBUQUERQUE
GUIMARAES
JUNIOR:83567518291
Assinado de forma digital por LUCIO ALBUQUERQUE GUIMARAES JUNIOR:83567518291
Dados: 2022.12.27 15:41:27 -04'00'

UCIO ALBUQUERQUE GUIMARAES JUNIO
SEC. MUN. PLAN. ADM E FINANÇAS
835.675.182-91

GLADYS MATILDE
BUENO
BRASIL:027846702
44
Assinado de forma digital por GLADYS MATILDE BUENO BRASIL:02784670244
Dados: 2022.12.27 15:35:57 -04'00'

GLADYS M. BUENO BRASIL
CONTADORA
027.846.702-44

OSMAR SERRA BONFIM
FILHO:61830330225
Assinado de forma digital por OSMAR SERRA BONFIM FILHO:61830330225
Dados: 2022.12.27 16:03:45 -04'00'

OSMAR SERRA BONFIM FILHO
PREFEITO MUNICIPAL
618.303.302-25

Notas Explicativas

**PREFEITURA MUNICIPAL DE CAROEBE**AV. PERIMETRAL NORTE - CNPJ:01614606/0001-80
Orçamento Programa - Exercício de 2023

Page 1

COMPARATIVO LOA X LDO INICIAL

Lei: 272, Data: 16/12/2022

LOA				LDO		DIFERENÇA		
						APURADA		
						Valor Negativo = LDO maior que o Orçamento		
						Valor Positivo = LDO menor que o Orçamento		
Entidade	Local	Funcional Programática		Fonte	Categoria	Valor LDO	Diferença	
	Fonte	Catec	Valor LOA					
1	-	010100	- 01.031.1000.1001	Aquisição de Equipamentos, Computadores/ Material Permanente				
	500	4.4.90.52	68.230,23	500	4	68.230,23	0,00	
	Total LOA:		68.230,23					
1	-	010100	- 01.031.1000.1050	Reforma e Ampliação da Câmara				
	500	4.4.90.51	155.655,00	500	4	155.655,00	0,00	
	Total LOA:		155.655,00					
1	-	010100	- 01.031.1000.2001	Manutenção das Atividades do Poder Legislativo				
	500	3.1.90.04	94.977,18	500	3	662.922,04	0,00	
	500	3.1.90.11	318.831,05					
	500	3.1.90.13	89.308,92					
	500	3.3.90.14	11.632,63					
	500	3.3.90.30	58.431,96					
	500	3.3.90.33	6.675,26					
	500	3.3.90.36	20.025,80					
	500	3.3.90.39	59.034,07					
	500	3.3.90.92	4.005,17					
	Total LOA:		662.922,04					
	500	4.4.90.51	68.230,23	500	4	68.230,23	0,00	
	Total LOA:		68.230,23					
2	-	020100	- 04.122.2000.2002	Manutenção e Funcionamento do Gabinete do Prefeito				
	500	3.1.90.04	349.166,81	500	3	471.457,08	0,00	
	500	3.1.90.13	76.816,69					
	500	3.3.90.14	6.675,26					
	500	3.3.90.30	18.772,52					
	500	3.3.90.36	6.675,26					
	500	3.3.90.39	13.350,54					
	Total LOA:		471.457,08					
2	-	020100	- 04.122.2000.2003	Homenagens, Recepções e Hospedagens				
	500	3.3.90.30	3.795,90	500	3	11.546,66	0,00	
	500	3.3.90.36	3.745,59					
	500	3.3.90.39	4.005,17					
	Total LOA:		11.546,66					
2	-	020100	- 04.122.2000.2087	Manutenção e Gestão do Conselho Municipal da Cidade				
	500	3.3.90.14	2.968,77	500	3	12.314,14	0,00	
	500	3.3.90.30	2.670,11					
	500	3.3.90.36	3.337,63					
	500	3.3.90.39	3.337,63					
	Total LOA:		12.314,14					

**PREFEITURA MUNICIPAL DE CAROEBE**AV. PERIMETRAL NORTE - CNPJ:01614606/0001-80
Orçamento Programa - Exercício de 2023

Page 2

COMPARATIVO LOA X LDO INICIAL

Lei: 272, Data: 16/12/2022

LOA				LDO		DIFERENÇA	
				APURADA			
				Valor Negativo = LDO maior que o Orçamento			
				Valor Positivo = LDO menor que o Orçamento			
Entidade	Local	Funcional Programática		Fonte	Categoria	Valor LDO	Diferença
	Fonte	Catec	Valor LOA				
2	-	020100	- 04.122.2000.2088	Realização de Conferências Municipais			
	500	3.3.90.14	2.851,77	500	3	12.314,14	0,00
	500	3.3.90.30	2.787,11				
	500	3.3.90.36	3.337,63				
	500	3.3.90.39	3.337,63				
	Total LOA:		12.314,14				
2	-	020101	- 04.122.2000.2004	Manutenção da Assessoria Jurídica			
	500	3.3.90.30	8.082,52	500	3	28.866,64	0,00
	500	3.3.90.36	8.082,52				
	500	3.3.90.39	12.701,60				
	Total LOA:		28.866,64				
2	-	020102	- 04.122.2000.2057	Manutenção do Controle Interno			
	500	3.3.90.30	15.962,62	500	3	31.901,95	0,00
	500	3.3.90.36	5.947,07				
	500	3.3.90.39	9.992,26				
	Total LOA:		31.901,95				
2	-	020103	- 04.122.2000.2046	Manutenção da Ouvidoria			
	500	3.3.90.30	7.043,91	500	3	27.930,89	0,00
	500	3.3.90.36	8.185,38				
	500	3.3.90.39	12.701,60				
	Total LOA:		27.930,89				
2	-	020202	- 04.122.3000.2005	Encargos Gerais com Pessoal da Administração do Município			
	500	3.1.90.04	749.106,81	500	3	1.698.396,94	0,00
	500	3.1.90.11	580.726,84				
	500	3.1.90.13	368.563,29				
	Total LOA:		1.698.396,94				
2	-	020202	- 04.122.3000.2006	Gestão das Atividade da Secretaria Municipal de Finanças Admin. e Planejamento			
	500	3.2.90.21	11.331,94	500	3	524.138,12	0,00
	500	3.3.90.14	13.350,54				
	500	3.3.90.14	75.508,43				
	500	3.3.90.30	53.993,65				
	500	3.3.90.35	150.199,80				
	500	3.3.90.36	34.883,17				
	500	3.3.90.39	42.610,11				
	500	3.3.90.47	26.700,45				
	500	3.3.90.91	95.534,23				
	500	3.3.90.92	20.025,80				
	Total LOA:		524.138,12				
	500	4.4.90.52	22.338,57	500	4	22.338,57	0,00
	Total LOA:		22.338,57				

**PREFEITURA MUNICIPAL DE CAROEBE**AV. PERIMETRAL NORTE - CNPJ:01614606/0001-80
Orçamento Programa - Exercício de 2023

Page 3

COMPARATIVO LOA X LDO INICIAL

Lei: 272, Data: 16/12/2022

LOA				LDO		DIFERENÇA		
						APURADA		
						Valor Negativo = LDO maior que o Orçamento		
						Valor Positivo = LDO menor que o Orçamento		
Entidade	Local	Funcional Programática		Fonte	Categoria	Valor LDO	Diferença	
	Fonte	Catec	Valor LOA					
2	-	020202	- 04.122.3000.2053	Gestão de Precatórios Judiciais				
	500	3.1.90.91	156.321,57	500	3	156.321,57	0,00	
	Total LOA:		156.321,57					
2	-	020202	- 04.122.3000.2055	Gestão da Dívida Fundada				
	500	4.6.90.71	1.044.171,06	500	4	1.044.171,06	0,00	
	Total LOA:		1.044.171,06					
2	-	020202	- 04.122.3000.2058	Atualização das Progressões Funcionais				
	500	3.1.90.11	129.712,50	500	3	129.712,50	0,00	
	Total LOA:		129.712,50					
2	-	020202	- 04.122.3000.2059	Revisão Anual de Salários de acordo com o art 37 inc. X da Const. Federal				
	500	3.1.90.11	70.044,75	500	3	140.089,50	0,00	
	500	3.1.90.13	70.044,75					
	Total LOA:		140.089,50					
2	-	020202	- 04.122.3000.2060	Concurso Público para contratação de servidores				
	500	3.3.90.30	18.912,08	500	3	51.885,00	0,00	
	500	3.3.90.39	32.972,92					
	Total LOA:		51.885,00					
2	-	020202	- 04.122.3000.2061	Capacitação do Corpo Técnico e Auxiliares				
	500	3.3.90.30	10.348,46	500	3	23.698,98	0,00	
	500	3.3.90.36	6.675,26					
	500	3.3.90.39	6.675,26					
	Total LOA:		23.698,98					
2	-	020202	- 04.122.3000.2100	Manutenção do Patrimônio Público				
	500	3.3.90.30	32.531,90	500	3	65.063,80	0,00	
	500	3.3.90.39	32.531,90					
	Total LOA:		65.063,80					
2	-	020801	- 04.122.4000.2008	Gestão das Atividades da Secretaria de Obras e Infraestrutura				
	500	3.1.90.04	161.687,49	500	3	423.576,94	0,00	
	500	3.1.90.11	163.920,09					
	500	3.1.90.13	71.633,66					
	500	3.3.90.30	14.320,22					
	500	3.3.90.36	6.007,74					
	500	3.3.90.39	3.639,37					
	500	3.3.90.92	2.368,37					
	Total LOA:		423.576,94					
2	-	020801	- 04.122.4000.2012	Manutenção e Funcionamento da Frota de Veículos				
	500	3.3.90.39	109.442,48	500	3	109.442,48	0,00	
	Total LOA:		109.442,48					

**PREFEITURA MUNICIPAL DE CAROEBE**AV. PERIMETRAL NORTE - CNPJ:01614606/0001-80
Orçamento Programa - Exercício de 2023

Page 4

COMPARATIVO LOA X LDO INICIAL

Lei: 272, Data: 16/12/2022

LOA				LDO		DIFERENÇA		
						APURADA		
						Valor Negativo = LDO maior que o Orçamento		
						Valor Positivo = LDO menor que o Orçamento		
Entidade	Local	Funcional Programática		Fonte	Categoria	Valor LDO	Diferença	
	Fonte	Catec	Valor LOA					
2	-	020801	- 04.122.4000.2118	Manutenção da Frota de Veículos				
	500	3.3.90.39	103.770,00	500	3	103.770,00	0,00	
	Total LOA:		103.770,00					
2	-	020801	- 13.392.4000.1024	Construção do Parque de Vaquejada				
	500	3.3.90.39	10.377,00	500	3	10.377,00	0,00	
	Total LOA:		10.377,00					
2	-	020801	- 15.451.4000.1002	Construção, Ampliação e Reforma de Prédios Municipais				
	500	4.4.90.51	65.532,42	500	4	65.532,42	0,00	
	Total LOA:		65.532,42					
2	-	020801	- 15.451.4000.1016	Construção e Reforma do Prédio da Prefeitura				
	700	3.3.90.39	598.226,85	700	3	598.226,85	0,00	
	Total LOA:		598.226,85					
2	-	020801	- 15.451.4000.1026	Construção de Terminal Rodoviário				
	500	4.4.90.51	62.215,59	500	4	62.215,59	0,00	
	Total LOA:		62.215,59					
2	-	020801	- 15.451.4000.1046	Aquisição de Patrulha Mecanizada				
	500	4.4.90.52	5.188,50	500	4	5.188,50	0,00	
	Total LOA:		5.188,50					
2	-	020801	- 15.451.4000.2010	Limpeza e Urbanização de Vias Públicas				
	500	3.3.90.30	30.582,09	500	3	103.770,00	0,00	
	500	3.3.90.39	73.187,91					
	Total LOA:		103.770,00					
2	-	020801	- 15.451.4000.2010	Limpeza e Urbanização de Vias Públicas				
	701	4.4.90.51	254.236,50	701	4	254.236,50	0,00	
	Total LOA:		254.236,50					
2	-	020801	- 15.451.4000.2011	Reforma de Pontes e Estradas Vicinais - CIDE				
	750	3.3.90.39	3.253,19	750	3	108.349,41	0,00	
	750	3.3.90.39	105.096,22					
	Total LOA:		108.349,41					
2	-	020801	- 15.451.4000.2056	Manutenção e Reforma de Instalações Públicas				
	500	3.3.90.39	85.650,70	500	3	85.650,70	0,00	
	Total LOA:		85.650,70					
	500	4.4.90.51	155.655,00	500	4	155.655,00	0,00	
	Total LOA:		155.655,00					

**PREFEITURA MUNICIPAL DE CAROEBE**AV. PERIMETRAL NORTE - CNPJ:01614606/0001-80
Orçamento Programa - Exercício de 2023

Page 5

COMPARATIVO LOA X LDO INICIAL

Lei: 272, Data: 16/12/2022

LOA				LDO		DIFERENÇA		
						APURADA		
						Valor Negativo = LDO maior que o Orçamento		
						Valor Positivo = LDO menor que o Orçamento		
Entidade	Local	Funcional Programática		Fonte	Categoria	Valor LDO	Diferença	
	Fonte	Catec	Valor LOA					
2	-	020801	- 15.451.4000.2119	Reforma do Cemitério (Sede e Distrito)				
	500	3.3.90.39	51.885,00	500	3	51.885,00	0,00	
	Total LOA:		51.885,00					
2	-	020801	- 15.452.4000.1039	Contrapartida de Convênios				
	500	4.4.90.51	54.219,82	500	4	54.219,82	0,00	
	Total LOA:		54.219,82					
2	-	020801	- 15.482.4000.1039	Contrapartida de Convênios				
	500	4.4.90.51	54.219,82	500	4	54.219,82	0,00	
	Total LOA:		54.219,82					
2	-	020801	- 15.541.4000.2009	Reforma e Implementação da Infraestrutura Urbana - Sede do Município				
	500	3.3.90.39	53.671,12	500	3	53.671,12	0,00	
	Total LOA:		53.671,12					
2	-	020801	- 16.482.4000.1039	Contrapartida de Convênios				
	500	4.4.90.51	54.219,82	500	4	54.219,82	0,00	
	Total LOA:		54.219,82					
2	-	020801	- 17.512.4000.1039	Contrapartida de Convênios				
	500	4.4.90.51	54.219,82	500	4	54.219,82	0,00	
	Total LOA:		54.219,82					
2	-	020802	- 13.392.4100.1024	Construção do Parque de Vaquejada				
	700	4.4.90.51	415.080,00	700	4	415.080,00	0,00	
	Total LOA:		415.080,00					
2	-	020802	- 15.451.4100.1016	Construção e Reforma do Prédio da Prefeitura				
	700	4.4.90.51	415.080,00	700	4	415.080,00	0,00	
	Total LOA:		415.080,00					
2	-	020802	- 15.451.4100.1026	Construção de Terminal Rodoviário				
	700	4.4.90.51	130.851,09	700	4	130.851,09	0,00	
	Total LOA:		130.851,09					
2	-	020802	- 15.451.4100.1032	Revitalização e Reforma de Infraestrutura de Praça na Sede do município de Caroebe/RR				
	700	4.4.90.51	430.645,50	700	4	430.645,50	0,00	
	Total LOA:		430.645,50					
2	-	020802	- 15.451.4100.1033	Construção de Portal Entrada no município de Caroebe/RR				
	700	4.4.90.51	313.462,70	700	4	313.462,70	0,00	
	Total LOA:		313.462,70					

**PREFEITURA MUNICIPAL DE CAROEBE**

AV. PERIMETRAL NORTE - CNPJ:01614606/0001-80

Orçamento Programa - Exercício de 2023

Page 6

COMPARATIVO LOA X LDO INICIAL

Lei: 272, Data: 16/12/2022

LOA				LDO		DIFERENÇA		
						APURADA		
						Valor Negativo = LDO maior que o Orçamento		
						Valor Positivo = LDO menor que o Orçamento		
Entidade	Local	Funcional Programática		Fonte	Categoria	Valor LDO	Diferença	
	Fonte	Catec	Valor LOA					
2	-	020802	- 15.451.4200.1003	Construção e reforma de pontes e estradas vicinais				
	700	3.3.90.39	<u>158.224,32</u>	700	3	158.224,32	0,00	
	Total LOA:		158.224,32					
	700	4.4.90.51	<u>342.591,63</u>	700	4	342.591,63	0,00	
	Total LOA:		342.591,63					
2	-	020802	- 15.451.4200.1009	Infraestrutura na Sede do Município				
	700	4.4.90.51	<u>742.070,85</u>	700	4	742.070,85	0,00	
	Total LOA:		742.070,85					
2	-	020802	- 15.451.4200.1012	Terraplanagem, Recuperação e Pavimentação Urbana na Sede e Vilas				
	700	3.3.90.39	<u>622.620,00</u>	700	3	622.620,00	0,00	
	Total LOA:		622.620,00					
	700	4.4.90.51	<u>519.745,00</u>	700	4	519.745,00	0,00	
	Total LOA:		519.745,00					
2	-	020802	- 15.451.4200.1013	Manutenção de Praças e Logradouros Público				
	700	3.3.90.39	<u>124.524,00</u>	700	3	124.524,00	0,00	
	Total LOA:		124.524,00					
	700	4.4.90.51	<u>114.147,00</u>	700	4	180.899,69	0,00	
	700	4.4.90.52	<u>66.752,69</u>					
	Total LOA:		180.899,69					
2	-	020802	- 15.451.4200.1031	Recuperação e Complementação de Estradas Vicinais no PROJETO DE ASSENTAMENTO ENT				
	700	3.3.90.39	<u>415.080,00</u>	700	3	415.080,00	0,00	
	Total LOA:		415.080,00					
	700	4.4.90.51	<u>537.700,00</u>	700	4	537.700,00	0,00	
	Total LOA:		537.700,00					
2	-	020802	- 15.451.4200.1037	Recuperação de Vicinal				
	701	4.4.90.51	<u>108.439,65</u>	701	4	108.439,65	0,00	
	Total LOA:		108.439,65					
2	-	020802	- 15.451.4200.1046	Aquisição de Patrulha Mecanizada				
	700	4.4.90.52	<u>259.425,00</u>	700	4	259.425,00	0,00	
	Total LOA:		259.425,00					
2	-	020802	- 15.451.4200.1047	Construção de Calçamento, Sargetas e Meio Fio				
	700	4.4.90.51	<u>311.310,00</u>	700	4	311.310,00	0,00	
	Total LOA:		311.310,00					
2	-	020802	- 15.451.4200.2009	Reforma e Implementação da Infraestrutura Urbana - Sede do Município				
	700	4.4.90.51	<u>112.343,89</u>	700	4	112.343,89	0,00	
	Total LOA:		112.343,89					

**PREFEITURA MUNICIPAL DE CAROEBE**AV. PERIMETRAL NORTE - CNPJ:01614606/0001-80
Orçamento Programa - Exercício de 2023

Page 7

COMPARATIVO LOA X LDO INICIAL

Lei: 272, Data: 16/12/2022

LOA				LDO		DIFERENÇA		
						APURADA		
						Valor Negativo = LDO maior que o Orçamento		
						Valor Positivo = LDO menor que o Orçamento		
Entidade	Local	Funcional Programática		Fonte	Categoria	Valor LDO	Diferença	
	Fonte	Catec	Valor LOA					
2	-	020802	- 15.452.4100.1002	Construção, Ampliação e Reforma de Prédios Municipais				
	700	4.4.90.51	578.275,00	700	4	578.275,00	0,00	
	Total LOA:		578.275,00					
2	-	020802	- 16.481.4400.1022	Construção de Unidades Habitacionais				
	700	4.4.90.51	103.770,00	700	4	103.770,00	0,00	
	Total LOA:		103.770,00					
2	-	020802	- 17.512.4300.1018	Ampliação do Sistema de Esgoto e Abastecimento de Água				
	700	3.3.90.39	466.965,00	700	3	466.965,00	0,00	
	Total LOA:		466.965,00					
	700	4.4.90.51	234.583,56	700	4	234.583,56	0,00	
	Total LOA:		234.583,56					
2	-	020802	- 17.512.4300.1019	Construção de Módulo Sanitário				
	700	4.4.90.51	228.294,00	700	4	228.294,00	0,00	
	Total LOA:		228.294,00					
2	-	020802	- 17.512.4300.1020	Construção de Aterro Sanitário				
	700	3.3.90.39	134.901,00	700	3	134.901,00	0,00	
	Total LOA:		134.901,00					
	700	4.4.90.51	134.901,00	700	4	134.901,00	0,00	
	Total LOA:		134.901,00					
2	-	020802	- 17.512.4300.1021	Drenagem de Canais e Águas Pluviais				
	700	3.3.90.39	181.597,50	700	3	181.597,50	0,00	
	Total LOA:		181.597,50					
	700	4.4.90.51	181.597,50	700	4	181.597,50	0,00	
	Total LOA:		181.597,50					
2	-	020802	- 25.751.4200.1011	Ampliação de Rede Iluminação Pública				
	700	3.3.90.39	50.373,78	700	3	50.373,78	0,00	
	Total LOA:		50.373,78					
	700	4.4.90.51	537.700,00	700	4	537.700,00	0,00	
	Total LOA:		537.700,00					
2	-	020901	- 20.605.5000.1015	Construção e Reforma de Mercado e Feiras				
	500	4.4.90.51	43.937,16	500	4	43.937,16	0,00	
	Total LOA:		43.937,16					

**PREFEITURA MUNICIPAL DE CAROEBE**AV. PERIMETRAL NORTE - CNPJ:01614606/0001-80
Orçamento Programa - Exercício de 2023

Page 8

COMPARATIVO LOA X LDO INICIAL

Lei: 272, Data: 16/12/2022

LOA				LDO		DIFERENÇA		
						APURADA		
						Valor Negativo = LDO maior que o Orçamento		
						Valor Positivo = LDO menor que o Orçamento		
Entidade	Local	Funcional Programática		Fonte	Categoria	Valor LDO	Diferença	
	Fonte	Catec	Valor LOA					
2	-	020901	- 20.605.5000.2035	Gestão das ativid. da Sec. Mun. de Agri. Irrig. e Abastecime				
	500	3.3.90.14	11.876,18	500	3	95.259,88	0,00	
	500	3.3.90.30	38.994,51					
	500	3.3.90.36	15.519,33					
	500	3.3.90.39	28.869,86					
	Total LOA:		95.259,88					
2	-	020901	- 20.605.5000.2090	Incentivo da Produção Agrícola				
	500	3.3.90.30	32.046,82	500	3	77.827,50	0,00	
	500	3.3.90.36	13.383,07					
	500	3.3.90.39	32.397,61					
	Total LOA:		77.827,50					
2	-	020901	- 20.605.5000.2091	Implantação de Viveiros				
	500	3.3.90.30	42.784,37	500	3	94.795,95	0,00	
	500	3.3.90.36	13.350,54					
	500	3.3.90.39	38.661,04					
	Total LOA:		94.795,95					
2	-	020901	- 20.605.5000.2092	Estruturação da Patrulha Mecanizada				
	500	3.3.90.30	32.046,82	500	3	77.827,50	0,00	
	500	3.3.90.36	13.350,54					
	500	3.3.90.39	32.430,14					
	Total LOA:		77.827,50					
2	-	020901	- 20.605.5000.2106	Gestão das Atividades de Incentivo a Agricultura				
	500	3.1.90.04	139.459,55	500	3	186.778,22	0,00	
	500	3.1.90.13	30.681,10					
	500	3.3.90.14	4.005,17					
	500	3.3.90.30	4.855,81					
	500	3.3.90.36	4.005,17					
	500	3.3.90.39	3.771,42					
	Total LOA:		186.778,22					
	500	4.4.90.52	42.990,93	500	4	42.990,93	0,00	
	Total LOA:		42.990,93					
2	-	020901	- 20.605.5000.2117	Incentivo a Agricultura Familiar				
	500	3.3.90.30	10.515,01	500	3	51.885,00	0,00	
	500	3.3.90.39	41.369,99					
	Total LOA:		51.885,00					
2	-	020901	- 20.606.5000.2036	Apoio ao Produtor Rural				
	500	3.3.90.30	66.752,69	500	3	150.638,95	0,00	
	500	3.3.90.36	28.132,32					
	500	3.3.90.39	55.753,94					
	Total LOA:		150.638,95					

**PREFEITURA MUNICIPAL DE CAROEBE**AV. PERIMETRAL NORTE - CNPJ:01614606/0001-80
Orçamento Programa - Exercício de 2023

Page 9

COMPARATIVO LOA X LDO INICIAL

Lei: 272, Data: 16/12/2022

LOA				LDO		DIFERENÇA		
						APURADA		
						Valor Negativo = LDO maior que o Orçamento		
						Valor Positivo = LDO menor que o Orçamento		
Entidade	Local	Funcional Programática		Fonte	Categoria	Valor LDO	Diferença	
	Fonte	Catec	Valor LOA					
2	-	020901	- 20.606.5000.2036	Apoio ao Produtor Rural				
	701	4.4.90.92	54.219,82	701	4	54.219,82	0,00	
	Total LOA:		54.219,82					
2	-	020901	- 20.607.5000.1039	Contrapartida de Convênios				
	500	4.4.90.51	54.219,82	500	4	54.219,82	0,00	
	Total LOA:		54.219,82					
2	-	020902	- 20.605.5000.1015	Construção e Reforma de Mercado e Feiras				
	700	4.4.90.51	259.425,00	700	4	259.425,00	0,00	
	Total LOA:		259.425,00					
2	-	020902	- 20.605.5000.1029	Apoio aos Citrus Construção e Equipamentos				
	700	4.4.90.51	466.965,00	700	4	830.160,00	0,00	
	700	4.4.90.52	363.195,00					
	Total LOA:		830.160,00					
2	-	020902	- 20.605.5000.1030	Construção de Tanques				
	700	4.4.90.51	545.240,00	700	4	545.240,00	0,00	
	Total LOA:		545.240,00					
2	-	020902	- 20.605.5000.1048	Construção do Matadouro				
	700	4.4.90.51	155.655,00	700	4	155.655,00	0,00	
	Total LOA:		155.655,00					
2	-	020902	- 20.607.5000.1028	Fruticultura - Irrigação de Banana				
	700	4.4.90.51	373.572,00	700	4	747.144,00	0,00	
	700	4.4.90.52	373.572,00					
	Total LOA:		747.144,00					
2	-	909900	- 99.999.9999.9999	Reserva de Contigência				
	500	9.9.99.99	844.668,10	500	9	844.668,10	0,00	
	Total LOA:		844.668,10					
3	-	020300	- 12.361.7500.2023	Remuneração do Magistério Ensino Fundamental - FUNDEB 70%				
	540	3.1.90.04	726.642,33	540	3	4.436.378,50	0,00	
	540	3.1.90.11	2.874.285,47					
	540	3.1.90.13	835.450,70					
	Total LOA:		4.436.378,50					
3	-	020300	- 12.361.7500.2024	Remuneração Recursos Humanos Apoio Fundamental - FUNDEB 70%				
	540	3.1.90.04	243.788,07	540	3	894.932,45	0,00	
	540	3.1.90.11	467.614,26					
	540	3.1.90.13	183.530,12					
	Total LOA:		894.932,45					

**PREFEITURA MUNICIPAL DE CAROEBE**AV. PERIMETRAL NORTE - CNPJ:01614606/0001-80
Orçamento Programa - Exercício de 2023

Page 10

COMPARATIVO LOA X LDO INICIAL

Lei: 272, Data: 16/12/2022

LOA				LDO		DIFERENÇA		
						APURADA		
						Valor Negativo = LDO maior que o Orçamento		
						Valor Positivo = LDO menor que o Orçamento		
Entidade	Local	Funcional Programática		Fonte	Categoria	Valor LDO	Diferença	
	Fonte	Catec	Valor LOA					
3	-	020300	- 12.361.7500.2025	Manutenção das Atividades do Ens. Fundamental - FUNDEB 70% APOIO				
	540	3.1.90.04	3.300,00	540	3	513.554,58	0,00	
	540	3.1.90.04	32.041,28					
	540	3.1.90.11	387.446,03					
	540	3.1.90.13	90.767,27					
	Total LOA:		513.554,58					
				540	4	0,00	0,00	
3	-	020300	- 12.361.7500.2102	Manutenção das Atividades do Ensino Infantil - FUNDEB 30%				
	540	3.1.90.13	12.815,59	540	3	774.398,26	0,00	
	540	3.3.90.30	213.144,17					
	540	3.3.90.39	548.438,50					
	Total LOA:		774.398,26					
	540	4.4.90.52	60.435,65	540	4	60.435,65	0,00	
	Total LOA:		60.435,65					
3	-	020300	- 12.361.7500.2102	Manutenção das Atividades do Ensino Infantil - FUNDEB 30%				
	543	3.3.90.30	85.246,60	543	3	85.246,60	0,00	
	Total LOA:		85.246,60					
	543	4.4.90.52	195.575,40	543	4	195.575,40	0,00	
	Total LOA:		195.575,40					
3	-	020300	- 12.361.7500.2112	Manutenção do Transporte Escolar - FUNDEB 30%				
	540	3.3.90.30	134.901,00	540	3	1.477.342,00	0,00	
	540	3.3.90.39	1.342.441,00					
	Total LOA:		1.477.342,00					
3	-	020300	- 12.361.7500.2123	MANUTENÇÃO DO ENSINO FUNDAMENTAL FUNDEB 30%				
	540	3.3.90.30	387.017,96	540	3	720.767,96	0,00	
	540	3.3.90.39	223.750,00					
	540	3.3.90.47	110.000,00					
	Total LOA:		720.767,96					
	540	4.4.90.52	150.000,00	540	4	338.560,87	0,00	
	540	4.4.90.52	167.200,00					
	540	4.4.90.52	21.360,87					
	Total LOA:		338.560,87					
3	-	020300	- 12.365.7500.2026	Remuneração do Magistério Ensino Infantil - FUNDEB 70%				
	540	3.1.90.04	116.394,30	540	3	2.149.828,15	0,00	
	540	3.1.90.11	1.628.971,40					
	540	3.1.90.13	404.462,45					
	Total LOA:		2.149.828,15					

**PREFEITURA MUNICIPAL DE CAROEBE**AV. PERIMETRAL NORTE - CNPJ:01614606/0001-80
Orçamento Programa - Exercício de 2023

Page 11

COMPARATIVO LOA X LDO INICIAL

Lei: 272, Data: 16/12/2022

LOA				LDO		DIFERENÇA		
				APURADA				
				Valor Negativo = LDO maior que o Orçamento				
				Valor Positivo = LDO menor que o Orçamento				
Entidade	Local	Funcional Programática		Fonte	Categoria	Valor LDO	Diferença	
	Fonte	Catec	Valor LOA					
3	-	020300	- 12.365.7500.2027	Remuneração do Recursos Humanos Apoio Educ. Infantil - FUNDEB 3%				
	540	3.1.90.04	17.668,89	540	3	62.421,44	0,00	
	540	3.1.90.11	33.496,33					
	540	3.1.90.13	11.256,22					
	Total LOA:		62.421,44					
3	-	020300	- 12.365.7500.2124	Complementação VAAT FUNDEB 30%				
	542	3.3.90.30	57.054,50	542	3	128.275,00	0,00	
	542	3.3.90.39	71.220,50					
	Total LOA:		128.275,00					
4	-	020400	- 10.301.8100.2014	Gestão do PAB FIXO - Capitação Ponderada				
	600	3.1.90.04	271.193,38	600	3	733.067,01	0,00	
	600	3.1.90.13	59.662,54					
	600	3.3.90.14	10.657,70					
	600	3.3.90.30	118.523,56					
	600	3.3.90.36	37.391,58					
	600	3.3.90.39	89.244,72					
	600	3.3.90.47	135.549,56					
	600	3.3.90.92	10.843,97					
	Total LOA:		733.067,01					
	600	4.4.90.51	5.340,21	600	4	10.611,01	0,00	
	600	4.4.90.52	5.270,80					
	Total LOA:		10.611,01					
4	-	020400	- 10.301.8100.2017	Compensação Regionais - Capitação Ponderada				
	600	3.3.90.30	57.073,50	600	3	88.204,50	0,00	
	600	3.3.90.39	31.131,00					
	Total LOA:		88.204,50					
4	-	020400	- 10.301.8100.2067	Incremento Atenção Básica				
	600	3.3.90.30	379.722,85	600	3	1.138.616,33	0,00	
	600	3.3.90.36	379.354,70					
	600	3.3.90.39	379.538,78					
	Total LOA:		1.138.616,33					
4	-	020400	- 10.301.8100.2069	NASF - Capitação Ponderada				
	600	3.1.90.04	106.359,28	600	3	134.150,11	0,00	
	600	3.1.90.13	27.790,83					
	Total LOA:		134.150,11					
4	-	020400	- 10.301.8100.2070	Programa Saúde da Família PSF - Capitação Ponderado				
	600	3.1.90.04	357.338,74	600	3	391.951,66	0,00	
	600	3.1.90.13	34.612,92					
	Total LOA:		391.951,66					

**PREFEITURA MUNICIPAL DE CAROEBE**AV. PERIMETRAL NORTE - CNPJ:01614606/0001-80
Orçamento Programa - Exercício de 2023

Page 12

COMPARATIVO LOA X LDO INICIAL

Lei: 272, Data: 16/12/2022

LOA				LDO		DIFERENÇA	
						APURADA	
						Valor Negativo = LDO maior que o Orçamento	
						Valor Positivo = LDO menor que o Orçamento	
Entidade	Local	Funcional Programática		Fonte	Categoria	Valor LDO	Diferença
	Fonte	Catec	Valor LOA				
4	-	020400	- 10.301.8100.2071	Programa - PMAQ - PS - Desempenho			
	600	3.3.90.30	141.597,31	600	3	177.828,79	0,00
	600	3.3.90.39	36.231,48				
	Total LOA:		177.828,79				
4	-	020400	- 10.301.8100.2072	Programa de Agentes Comunitarios - ACS			
	600	3.1.90.04	359.413,27	600	3	694.856,46	0,00
	600	3.1.90.11	210.141,21				
	600	3.1.90.13	125.301,98				
	Total LOA:		694.856,46				
4	-	020400	- 10.301.8100.2073	Programa Saúde Bucal - Ações Estratégicas			
	600	3.1.90.04	100.131,53	600	3	141.602,50	0,00
	600	3.1.90.13	23.187,80				
	600	3.3.90.14	6.675,26				
	600	3.3.90.36	11.607,91				
	Total LOA:		141.602,50				
4	-	020400	- 10.301.8100.2074	Atendimento a Rede Cegonha			
	600	3.3.90.30	77.827,50	600	3	77.827,50	0,00
	Total LOA:		77.827,50				
4	-	020400	- 10.301.8100.2099	Incentivo ao Microcospista - Ações Estratégicas			
	600	3.1.90.04	17.760,42	600	3	21.667,71	0,00
	600	3.1.90.13	3.907,29				
	Total LOA:		21.667,71				
4	-	020400	- 10.301.8100.2105	Programa Saúde na Escola			
	600	3.3.90.30	10.377,00	600	3	10.377,00	0,00
	Total LOA:		10.377,00				
4	-	020400	- 10.301.8100.2109	Cofinanciamento da Atenção Básica			
	621	3.1.90.04	56.388,62	621	3	172.854,03	0,00
	621	3.3.90.30	83.715,41				
	621	3.3.90.39	32.750,00				
	Total LOA:		172.854,03				
	621	4.4.90.52	25.350,00	621	4	25.350,00	0,00
	Total LOA:		25.350,00				
4	-	020400	- 10.301.8100.2111	Incentivo Financeiro - Per Capita			
				621	3	0,00	0,00
4	-	020400	- 10.302.8200.2075	Programa CAPS (Centro de Atenção Psicossocial)			
	621	3.3.90.30	93.393,00	621	3	197.163,00	0,00
	621	3.3.90.39	103.770,00				
	Total LOA:		197.163,00				

**PREFEITURA MUNICIPAL DE CAROEBE**

AV. PERIMETRAL NORTE - CNPJ:01614606/0001-80

Orçamento Programa - Exercício de 2023

Page 13

COMPARATIVO LOA X LDO INICIAL

Lei: 272, Data: 16/12/2022

LOA				LDO		DIFERENÇA		
						APURADA		
						Valor Negativo = LDO maior que o Orçamento		
						Valor Positivo = LDO menor que o Orçamento		
Entidade	Local	Funcional Programática						
Fonte	Catec	Valor LOA		Fonte	Categoria	Valor LDO	Diferença	
4	-	020400	- 10.302.8200.2076	Serviços de atendimento do SAMU				
600	3.1.90.04	117.697,39		600	3	349.300,55	0,00	
600	3.1.90.11	108.711,47						
600	3.1.90.13	41.809,95						
600	3.3.90.30	52.058,26						
600	3.3.90.39	29.023,48						
Total LOA:		349.300,55						
600	4.4.90.52	25.655,00		600	4	25.655,00	0,00	
Total LOA:		25.655,00						
4	-	020400	- 10.302.8200.2076	Serviços de atendimento do SAMU				
621	3.3.90.30	108.439,65		621	3	108.439,65	0,00	
Total LOA:		108.439,65						
4	-	020400	- 10.302.8200.2110	Estruturação dos Serviços de Atenção Especializada				
601	4.4.90.51	108.439,65		601	4	325.318,95	0,00	
601	4.4.90.52	216.879,30						
Total LOA:		325.318,95						
4	-	020400	- 10.302.8500.2107	Enfrentamento da Emergência de Saúde - CORONAVÍRUS - COVID 19				
659	3.1.90.04	13.012,76		659	3	78.076,55	0,00	
659	3.3.90.14	5.421,98						
659	3.3.90.30	27.109,91						
659	3.3.90.32	16.265,95						
659	3.3.90.39	16.265,95						
Total LOA:		78.076,55						
659	4.4.90.52	10.843,97		659	4	10.843,97	0,00	
Total LOA:		10.843,97						
4	-	020400	- 10.303.8400.2062	Ações Estruturantes Manutenção da Farmácia				
600	3.3.90.14	6.419,90		600	3	54.922,39	0,00	
600	3.3.90.30	37.299,96						
600	3.3.90.39	11.202,53						
Total LOA:		54.922,39						
600	4.4.90.51	35.568,21		600	4	35.568,21	0,00	
Total LOA:		35.568,21						
4	-	020400	- 10.303.8400.2063	Farmácia Básica Distribuição				
600	3.3.90.30	35.622,43		600	3	35.622,43	0,00	
Total LOA:		35.622,43						
4	-	020400	- 10.303.8400.2063	Farmácia Básica Distribuição				
621	3.3.90.30	27.109,91		621	3	27.109,91	0,00	
Total LOA:		27.109,91						

**PREFEITURA MUNICIPAL DE CAROEBE**AV. PERIMETRAL NORTE - CNPJ:01614606/0001-80
Orçamento Programa - Exercício de 2023

Page 14

COMPARATIVO LOA X LDO INICIAL

Lei: 272, Data: 16/12/2022

LOA				LDO		DIFERENÇA	
						APURADA	
						Valor Negativo = LDO maior que o Orçamento	
						Valor Positivo = LDO menor que o Orçamento	
Entidade	Local	Funcional Programática		Fonte	Categoria	Valor LDO	Diferença
	Fonte	Catec	Valor LOA				
4	-	020400	- 10.304.8300.2064	Ações Básicas de Vigilância Sanitária			
	600	3.3.90.30	4.054,69	600	3	13.206,76	0,00
	600	3.3.90.36	4.672,70				
	600	3.3.90.39	4.479,37				
	Total LOA:		13.206,76				
4	-	020400	- 10.305.8300.2016	ECE - Combate Controle de Doenças - PAE			
	600	3.1.90.11	42.521,24	600	3	97.595,70	0,00
	600	3.1.90.13	16.471,42				
	600	3.3.90.14	15.917,18				
	600	3.3.90.30	11.342,93				
	600	3.3.90.39	11.342,93				
	Total LOA:		97.595,70				
4	-	020400	- 10.305.8300.2045	Gestão da Vigilância Epidemiológica			
	600	3.1.90.04	26.701,07	600	3	106.042,27	0,00
	600	3.1.90.13	11.748,47				
	600	3.3.90.14	22.532,38				
	600	3.3.90.30	19.375,17				
	600	3.3.90.39	25.685,18				
	Total LOA:		106.042,27				
4	-	020400	- 10.305.8300.2065	Campanha de Vacinação			
	600	3.3.90.30	6.712,99	600	3	10.241,23	0,00
	600	3.3.90.39	3.528,24				
	Total LOA:		10.241,23				
4	-	020400	- 10.305.8300.2066	Campanha de Vacinação contra a Poliomielite			
	600	3.3.90.30	8.440,04	600	3	10.984,47	0,00
	600	3.3.90.39	2.544,43				
	Total LOA:		10.984,47				
4	-	020400	- 10.305.8300.2101	Programa de Qualificação das Ações de Vigilância em Saúde (PVVS)			
	600	3.3.90.30	33.995,83	600	3	39.417,81	0,00
	600	3.3.90.39	5.421,98				
	Total LOA:		39.417,81				
4	-	020400	- 10.305.8300.2108	Vigilância Nutricional			
	600	3.3.90.30	15.565,50	600	3	15.565,50	0,00
	Total LOA:		15.565,50				

**PREFEITURA MUNICIPAL DE CAROEBE**AV. PERIMETRAL NORTE - CNPJ:01614606/0001-80
Orçamento Programa - Exercício de 2023

Page 15

COMPARATIVO LOA X LDO INICIAL

Lei: 272, Data: 16/12/2022

LOA				LDO		DIFERENÇA	
						APURADA	
				Valor Negativo = LDO maior que o Orçamento			
				Valor Positivo = LDO menor que o Orçamento			
Entidade	Local	Funcional Programática		Fonte	Categoria	Valor LDO	Diferença
	Fonte	Catec	Valor LOA				
4	-	020402	- 10.122.8000.2013	Gestão das Atividades da Rede e da Sec. Municipal de Saúde			
	500	3.1.90.04	443.398,04	500	3	1.910.756,07	0,00
	500	3.1.90.11	654.959,24				
	500	3.1.90.13	241.638,60				
	500	3.1.90.92	30.127,58				
	500	3.3.90.14	26.701,07				
	500	3.3.90.30	95.451,92				
	500	3.3.90.32	25.874,51				
	500	3.3.90.33	13.350,54				
	500	3.3.90.33	25.874,51				
	500	3.3.90.35	85.605,13				
	500	3.3.90.36	13.350,54				
	500	3.3.90.39	94.923,29				
	500	3.3.90.46	17.762,83				
	500	3.3.90.47	81.597,50				
	500	3.3.90.48	5.920,95				
	500	3.3.90.92	54.219,82				
	Total LOA:		1.910.756,07				
	500	4.4.90.52	85.367,50	500	4	85.367,50	0,00
	Total LOA:		85.367,50				
4	-	020402	- 10.122.8000.2100	Manutenção do Patrimônio Público			
	500	3.3.90.30	27.109,91	500	3	54.219,82	0,00
	500	3.3.90.39	27.109,91				
	Total LOA:		54.219,82				
4	-	020402	- 10.301.8000.1043	Implantação de Academia ao Ar Livre			
	500	3.3.90.30	20.754,00	500	3	77.827,50	0,00
	500	3.3.90.39	57.073,50				
	Total LOA:		77.827,50				
4	-	020402	- 10.301.8000.2013	Gestão das Atividades da Rede e da Sec. Municipal de Saúde			
	631	3.3.90.14	24.645,38	631	3	24.645,38	0,00
	Total LOA:		24.645,38				
4	-	020402	- 10.301.8000.2018	Manut. e Funcionamento da Frota de Veículos da Sec. Saúde			
	500	3.3.90.30	86.983,26	500	3	132.651,51	0,00
	500	3.3.90.36	20.025,80				
	500	3.3.90.39	25.642,45				
	Total LOA:		132.651,51				
4	-	020402	- 10.301.8000.2082	Manutenção e Gestão do Conselho de Saúde			
	500	3.3.90.14	6.554,94	500	3	75.776,77	0,00
	500	3.3.90.30	49.196,05				
	500	3.3.90.33	6.675,26				
	500	3.3.90.36	6.675,26				
	500	3.3.90.39	6.675,26				
	Total LOA:		75.776,77				

**PREFEITURA MUNICIPAL DE CAROEBE**AV. PERIMETRAL NORTE - CNPJ:01614606/0001-80
Orçamento Programa - Exercício de 2023

Page 16

COMPARATIVO LOA X LDO INICIAL

Lei: 272, Data: 16/12/2022

LOA				LDO		DIFERENÇA	
						APURADA	
				Valor Negativo = LDO maior que o Orçamento			
				Valor Positivo = LDO menor que o Orçamento			
Entidade	Local	Funcional Programática		Fonte	Categoria	Valor LDO	Diferença
	Fonte	Catec	Valor LOA				
4	-	020402	-	10.301.8000.2116	Reforma e Implementação do Centro de Fisioterapia		
	500	3.3.90.39	<u>77.827,50</u>	500	3	77.827,50	0,00
	Total LOA:		77.827,50				
	500	4.4.90.52	<u>51.885,00</u>	500	4	51.885,00	0,00
	Total LOA:		51.885,00				
4	-	020403	-	10.301.8000.1004	Aquisição de Equipamento para Und. Saúde - Atenção Básica		
	601	4.4.90.52	<u>271.099,13</u>	601	4	271.099,13	0,00
	Total LOA:		271.099,13				
4	-	020403	-	10.301.8000.1014	Reforma e Manutenção de Academia de Saúde Aberta		
	631	3.3.90.39	<u>144.062,08</u>	631	3	144.062,08	0,00
	Total LOA:		144.062,08				
	631	4.4.90.51	<u>124.431,19</u>	631	4	124.431,19	0,00
	Total LOA:		124.431,19				
4	-	020403	-	10.301.8000.1017	Construção e Reforma de UBS - Atenção Básica		
	601	4.4.90.51	802.639,68	601	4	813.297,38	0,00
	601	4.4.90.92	<u>10.657,70</u>				
	Total LOA:		813.297,38				
4	-	020403	-	10.301.8000.1043	Implantação de Academia ao Ar Livre		
	500	4.4.90.52	<u>51.885,00</u>	500	4	51.885,00	0,00
	Total LOA:		51.885,00				
4	-	020403	-	10.301.8000.1044	Aquisição de Consultório Tipo II em Raio - X Odontológico		
	631	4.4.90.52	<u>155.655,00</u>	631	4	155.655,00	0,00
	Total LOA:		155.655,00				
5	-	020500	-	18.122.6000.2044	Manutenção da Secretaria de Meio Ambiente		
	500	3.1.90.04	162.428,01	500	3	340.267,75	0,00
	500	3.1.90.11	38.894,10				
	500	3.1.90.13	44.290,86				
	500	3.3.90.14	11.997,04				
	500	3.3.90.14	5.590,87				
	500	3.3.90.30	31.809,60				
	500	3.3.90.36	12.763,80				
	500	3.3.90.39	<u>32.493,47</u>				
	Total LOA:		340.267,75				
	500	4.4.90.51	11.997,04	500	4	92.269,67	0,00
	500	4.4.90.52	<u>80.272,63</u>				
	Total LOA:		92.269,67				

**PREFEITURA MUNICIPAL DE CAROEBE**AV. PERIMETRAL NORTE - CNPJ:01614606/0001-80
Orçamento Programa - Exercício de 2023

Page 17

COMPARATIVO LOA X LDO INICIAL

Lei: 272, Data: 16/12/2022

LOA				LDO		DIFERENÇA	
						APURADA	
Entidade	Local	Funcional Programática		Valor Negativo = LDO maior que o Orçamento		Valor Positivo = LDO menor que o Orçamento	
Fonte	Catec	Valor LOA		Fonte	Categoria	Valor LDO	
						Diferença	
5	-	020500	- 18.122.6000.2094	Gestão das Políticas Públicas de Meio Ambiente			
500	3.3.90.14	40.779,80		500	3	240.984,50	0,00
500	3.3.90.30	93.022,62					
500	3.3.90.36	29.324,21					
500	3.3.90.39	77.857,87					
Total LOA:		240.984,50					
5	-	020500	- 18.512.6000.1049	Aquisição de Caminhão de Lixo			
700	4.4.90.52	155.655,00		700	4	155.655,00	0,00
Total LOA:		155.655,00					
5	-	020500	- 18.542.6000.2086	Manutenção e Gestão do Conselho do Meio Ambiente			
500	3.3.90.14	4.005,17		500	3	12.314,14	0,00
500	3.3.90.30	2.670,11					
500	3.3.90.36	2.301,23					
500	3.3.90.39	3.337,63					
Total LOA:		12.314,14					
5	-	020500	- 18.542.6000.2120	Plano de Gestão de Resíduos Sólidos			
500	3.3.90.14	22.829,40		500	3	150.466,50	0,00
500	3.3.90.30	34.244,10					
500	3.3.90.39	93.393,00					
Total LOA:		150.466,50					
6	-	020600	- 08.241.9000.2041	CRAS-Centro de Referência em Assistência Social			
660	3.1.90.04	97.936,67		660	3	147.386,95	0,00
660	3.1.90.13	15.946,06					
660	3.3.90.14	5.520,56					
660	3.3.90.30	14.374,22					
660	3.3.90.39	13.609,44					
Total LOA:		147.386,95					
660	4.4.90.52	5.655,45		660	4	5.655,45	0,00
Total LOA:		5.655,45					
6	-	020600	- 08.241.9000.2041	CRAS-Centro de Referência em Assistência Social			
665	3.3.90.30	94.772,00		665	3	194.772,00	0,00
665	3.3.90.39	100.000,00					
Total LOA:		194.772,00					
6	-	020600	- 08.241.9100.2079	Programa de Assistência ao Idoso (PTMC)			
660	3.3.90.30	22.544,63		660	3	73.431,56	0,00
660	3.3.90.30	29.049,26					
660	3.3.90.36	3.527,09					
660	3.3.90.39	13.317,67					
660	3.3.90.39	4.992,91					
Total LOA:		73.431,56					
660	4.4.90.52	5.188,50		660	4	5.188,50	0,00
Total LOA:		5.188,50					

**PREFEITURA MUNICIPAL DE CAROEBE**AV. PERIMETRAL NORTE - CNPJ:01614606/0001-80
Orçamento Programa - Exercício de 2023

Page 18

COMPARATIVO LOA X LDO INICIAL

Lei: 272, Data: 16/12/2022

LOA				LDO		DIFERENÇA	
				APURADA			
				Valor Negativo = LDO maior que o Orçamento			
				Valor Positivo = LDO menor que o Orçamento			
Entidade	Local	Funcional Programática		Fonte	Categoria	Valor LDO	Diferença
	Fonte	Catec	Valor LOA				
6	-	020600	- 08.241.9100.2080	CREAS - Centro de Referência Especializada em Assistência Social - PAEFI			
	660	3.1.90.04	30.060,00	660	3	52.309,77	0,00
	660	3.1.90.13	6.337,07				
	660	3.3.90.14	5.040,11				
	660	3.3.90.30	5.785,49				
	660	3.3.90.39	<u>5.087,10</u>				
	Total LOA:		52.309,77				
	660	4.4.90.52	<u>2.712,86</u>	660	4	2.712,86	0,00
	Total LOA:		2.712,86				
6	-	020600	- 08.241.9100.2080	CREAS - Centro de Referência Especializada em Assistência Social - PAEFI			
	665	3.3.90.30	52.380,00	665	3	100.980,12	0,00
	665	3.3.90.39	<u>48.600,12</u>				
	Total LOA:		100.980,12				
6	-	020600	- 08.242.9000.2038	Programa de Assistência ao Portador de Deficiência (SCFV)			
	660	3.1.90.04	21.100,18	660	3	40.897,08	0,00
	660	3.3.90.14	5.520,56				
	660	3.3.90.30	12.941,29				
	660	3.3.90.32	<u>1.335,05</u>				
	Total LOA:		40.897,08				
	660	4.4.90.52	<u>8.682,44</u>	660	4	8.682,44	0,00
	Total LOA:		8.682,44				
6	-	020600	- 08.243.9000.1038	Programa de Primeira Infância - Criança Feliz			
	660	3.1.90.04	98.594,99	660	3	194.228,00	0,00
	660	3.1.90.13	20.664,23				
	660	3.3.90.14	15.874,97				
	660	3.3.90.30	20.925,75				
	660	3.3.90.39	<u>38.168,06</u>				
	Total LOA:		194.228,00				
				660	4	0,00	0,00
6	-	020600	- 08.244.9000.2041	CRAS-Centro de Referência em Assistência Social			
	669	3.3.90.14	<u>23.359,27</u>	669	3	23.359,27	0,00
	Total LOA:		23.359,27				
6	-	020600	- 08.244.9000.2042	Programa de Assistência a Creche e a Pessoa Idosa (SCFV)			
	660	3.3.90.30	5.850,86	660	3	12.717,56	0,00
	660	3.3.90.32	<u>6.866,70</u>				
	Total LOA:		12.717,56				
	660	4.4.90.52	<u>5.153,89</u>	660	4	5.153,89	0,00
	Total LOA:		5.153,89				

**PREFEITURA MUNICIPAL DE CAROEBE**AV. PERIMETRAL NORTE - CNPJ:01614606/0001-80
Orçamento Programa - Exercício de 2023

Page 19

COMPARATIVO LOA X LDO INICIAL

Lei: 272, Data: 16/12/2022

LOA				LDO		DIFERENÇA		
						APURADA		
						Valor Negativo = LDO maior que o Orçamento		
						Valor Positivo = LDO menor que o Orçamento		
Entidade	Local	Funcional Programática		Fonte	Categoria	Valor LDO	Diferença	
	Fonte	Catec	Valor LOA					
6	-	020600	- 08.244.9000.2121	Inclusão de Deficientes e Idosos na Escola (BPC ESCOLA)				
	669	3.3.90.04	22.083,03	669	3	22.083,03	0,00	
	Total LOA:		22.083,03					
6	-	020600	- 08.244.9000.2122	Incentivo ao Mundo do Trabalho				
	660	3.3.90.04	15.944,55	660	3	15.944,55	0,00	
	Total LOA:		15.944,55					
6	-	020600	- 08.244.9200.2051	IGD SUAS - Índice de Gestão Descentralizada				
	660	3.3.90.14	5.553,16	660	3	32.277,72	0,00	
	660	3.3.90.30	21.087,10					
	660	3.3.90.39	5.637,46					
	Total LOA:		32.277,72					
	660	4.4.90.52	7.101,93	660	4	7.101,93	0,00	
	Total LOA:		7.101,93					
6	-	020600	- 08.244.9200.2078	Programa de Atendimento IGD BF				
	660	3.1.90.04	45.500,00	660	3	68.509,39	0,00	
	660	3.1.90.13	10.010,00					
	660	3.3.90.14	4.224,49					
	660	3.3.90.30	5.499,89					
	660	3.3.90.39	3.275,01					
	Total LOA:		68.509,39					
				660	4	0,00	0,00	
6	-	020600	- 08.244.9500.2107	Enfrentamento da Emergência de Saúde - CORONAVÍRUS - COVID 19				
	669	3.1.90.04	12.850,10	669	3	81.167,08	0,00	
	669	3.3.90.14	5.421,98					
	669	3.3.90.30	24.941,12					
	669	3.3.90.32	13.012,76					
	669	3.3.90.39	24.941,12					
	Total LOA:		81.167,08					
	669	4.4.90.52	13.554,96	669	4	13.554,96	0,00	
	Total LOA:		13.554,96					
6	-	020601	- 08.122.9400.2037	Gestão das Atividades da Secretaria da Ação Social				
	500	3.1.90.04	146.924,83	500	3	271.419,93	0,00	
	500	3.3.90.14	11.955,34					
	500	3.3.90.30	11.808,50					
	500	3.3.90.32	62.596,14					
	500	3.3.90.33	5.521,60					
	500	3.3.90.36	6.430,15					
	500	3.3.90.39	26.183,37					
	Total LOA:		271.419,93					

**PREFEITURA MUNICIPAL DE CAROEBE**AV. PERIMETRAL NORTE - CNPJ:01614606/0001-80
Orçamento Programa - Exercício de 2023

Page 20

COMPARATIVO LOA X LDO INICIAL

Lei: 272, Data: 16/12/2022

LOA				LDO		DIFERENÇA	
						APURADA	
						Valor Negativo = LDO maior que o Orçamento	
						Valor Positivo = LDO menor que o Orçamento	
Entidade	Local	Funcional Programática		Fonte	Categoria	Valor LDO	Diferença
	Fonte	Catec	Valor LOA				
6	-	020601	- 08.122.9400.2100	Manutenção do Patrimônio Público			
	500	3.3.90.30	13.554,96	500	3	27.109,92	0,00
	500	3.3.90.39	13.554,96				
	Total LOA:		27.109,92				
6	-	020601	- 08.243.9400.2039	Gestão das Atividades do Conselho Tutelar			
	500	3.1.90.11	150.150,00	500	3	202.588,37	0,00
	500	3.1.90.13	9.323,81				
	500	3.3.90.30	19.477,44				
	500	3.3.90.36	10.917,40				
	500	3.3.90.39	12.719,72				
	Total LOA:		202.588,37				
6	-	020601	- 08.244.9400.1008	Programa Habitacionais Baixa Renda			
	500	4.4.90.51	10.377,00	500	4	10.377,00	0,00
	Total LOA:		10.377,00				
6	-	020601	- 08.244.9400.2077	Implementação e Melhoria da Rede Assistencial			
	500	3.1.90.04	133.622,50	500	3	379.672,07	0,00
	500	3.1.90.11	139.548,54				
	500	3.1.90.13	61.469,54				
	500	3.3.90.30	2.605,27				
	500	3.3.90.32	13.350,54				
	500	3.3.90.36	10.680,42				
	500	3.3.90.39	18.395,26				
	Total LOA:		379.672,07				
	500	4.4.90.52	62.819,71	500	4	62.819,71	0,00
	Total LOA:		62.819,71				
6	-	020601	- 08.244.9400.2077	Implementação e Melhoria da Rede Assistencial			
	665	3.3.90.30	72.380,00	665	3	137.180,34	0,00
	665	3.3.90.39	64.800,34				
	Total LOA:		137.180,34				
6	-	020601	- 08.244.9400.2081	Benefícios Eventuais			
	500	3.3.90.39	18.729,34	500	3	18.729,34	0,00
	Total LOA:		18.729,34				
6	-	020602	- 08.243.9300.2081	Benefícios Eventuais			
	500	3.1.90.04	3.958,39	500	3	16.121,72	0,00
	500	3.1.90.11	3.797,57				
	500	3.3.90.14	2.180,30				
	500	3.3.90.30	2.670,11				
	500	3.3.90.36	1.335,05				
	500	3.3.90.39	2.180,30				
	Total LOA:		16.121,72				
	500	4.4.90.52	6.816,06	500	4	6.816,06	0,00
	Total LOA:		6.816,06				

**PREFEITURA MUNICIPAL DE CAROEBE**AV. PERIMETRAL NORTE - CNPJ:01614606/0001-80
Orçamento Programa - Exercício de 2023

Page 21

COMPARATIVO LOA X LDO INICIAL

Lei: 272, Data: 16/12/2022

LOA				LDO		DIFERENÇA		
						APURADA		
						Valor Negativo = LDO maior que o Orçamento		
						Valor Positivo = LDO menor que o Orçamento		
Entidade	Local	Funcional Programática		Fonte	Categoria	Valor LDO	Diferença	
	Fonte	Catec	Valor LOA					
6	-	020602	- 08.243.9300.2089	Manut. e Gest. do Cons. do Dir. da Criança e do Adolescente				
	500	3.3.90.14	5.830,36	500	3	19.402,82	0,00	
	500	3.3.90.30	3.719,33					
	500	3.3.90.32	3.177,87					
	500	3.3.90.36	3.337,63					
	500	3.3.90.39	3.337,63					
	Total LOA:		19.402,82					
	500	4.4.90.52	12.452,40	500	4	12.452,40	0,00	
	Total LOA:		12.452,40					
6	-	020603	- 08.243.9600.1035	Construção do CREAS na sede no município de Caroebe				
	665	4.4.90.51	155.655,00	665	4	155.655,00	0,00	
	Total LOA:		155.655,00					
6	-	020603	- 08.243.9600.1036	Construção do CRAS na sede do município de Caroebe/RR				
	665	4.4.90.51	103.770,00	665	4	103.770,00	0,00	
	Total LOA:		103.770,00					
6	-	020603	- 08.244.9600.1008	Programa Habitacionais Baixa Renda				
	665	4.4.90.51	57.464,33	665	4	57.464,33	0,00	
	Total LOA:		57.464,33					
7	-	020700	- 04.306.7000.2103	Complementação da Merenda Escolar - MDE				
	500	3.3.90.30	80.457,29	500	3	108.439,65	0,00	
	500	3.3.90.39	27.982,36					
	Total LOA:		108.439,65					
7	-	020700	- 12.122.7000.2019	Gestão das Atividades da Sec. Mun. de Educação, Cultura e Desporto				
	500	3.1.90.04	69.163,15	500	3	370.357,98	0,00	
	500	3.1.90.11	129.329,68					
	500	3.1.90.13	59.668,42					
	500	3.3.90.14	13.350,54					
	500	3.3.90.14	15.371,56					
	500	3.3.90.30	21.279,09					
	500	3.3.90.36	20.025,80					
	500	3.3.90.39	16.298,40					
	500	3.3.90.39	19.950,39					
	500	3.3.90.92	5.920,95					
	Total LOA:		370.357,98					
	500	4.4.90.52	16.003,03	500	4	16.003,03	0,00	
	Total LOA:		16.003,03					
7	-	020700	- 12.122.7000.2100	Manutenção do Patrimônio Público				
	500	3.3.90.30	27.109,91	500	3	54.219,82	0,00	
	500	3.3.90.39	27.109,91					
	Total LOA:		54.219,82					

**PREFEITURA MUNICIPAL DE CAROEBE**AV. PERIMETRAL NORTE - CNPJ:01614606/0001-80
Orçamento Programa - Exercício de 2023

Page 22

COMPARATIVO LOA X LDO INICIAL

Lei: 272, Data: 16/12/2022

LOA				LDO		DIFERENÇA		
						APURADA		
						Valor Negativo = LDO maior que o Orçamento		
						Valor Positivo = LDO menor que o Orçamento		
Entidade	Local	Funcional Programática						
	Fonte	Catec	Valor LOA	Fonte	Categoria	Valor LDO	Diferença	
7	-	020700	- 12.123.7000.2107	Enfrentamento da Emergência de Saúde - CORONAVÍRUS - COVID 19				
	569	3.1.90.04	13.934,50	569	3	54.599,37	0,00	
	569	3.3.90.14	5.421,98					
	569	3.3.90.30	16.265,95					
	569	3.3.90.32	5.421,98					
	569	3.3.90.39	13.554,96					
	Total LOA:		54.599,37					
	569	4.4.90.52	10.843,97	569	4	10.843,97	0,00	
	Total LOA:		10.843,97					
7	-	020700	- 12.306.7000.2084	Manutenção e Gestão do Conselho de Alimentação Escolar				
	500	3.3.90.14	1.633,69	500	3	12.314,14	0,00	
	500	3.3.90.30	4.005,17					
	500	3.3.90.36	2.670,11					
	500	3.3.90.39	4.005,17					
	Total LOA:		12.314,14					
7	-	020700	- 12.361.7000.1005	Construção de Escolas Municipais				
	500	4.4.90.51	24.219,82	500	4	24.219,82	0,00	
	Total LOA:		24.219,82					
7	-	020700	- 12.361.7000.2019	Gestão das Atividades da Sec. Mun. de Educação, Cultura e Desporto				
	599	3.3.90.14	25.164,22	599	3	25.164,22	0,00	
	Total LOA:		25.164,22					
7	-	020700	- 12.361.7000.2021	Manutenção de Contrapartidas de Convênios do FNDE				
	500	3.3.90.93	27.109,91	500	3	27.109,91	0,00	
	Total LOA:		27.109,91					
7	-	020700	- 12.361.7000.2047	Reforma e Ampliação das Escolas e Creches				
	500	3.3.90.39	23.770,00	500	3	23.770,00	0,00	
	Total LOA:		23.770,00					
7	-	020700	- 12.361.7000.2048	Recuperação da Quadra Coberta da Escola Mirian Alves Ferreira				
	500	3.3.90.39	20.754,00	500	3	41.508,00	0,00	
	500	3.3.90.39	20.754,00					
	Total LOA:		41.508,00					
7	-	020700	- 12.361.7000.2049	Recuperação e Manutenção no Laboratório de Informática nas Escolas				
	500	4.4.90.51	21.885,00	500	4	21.885,00	0,00	
	Total LOA:		21.885,00					

**PREFEITURA MUNICIPAL DE CAROEBE**AV. PERIMETRAL NORTE - CNPJ:01614606/0001-80
Orçamento Programa - Exercício de 2023

Page 23

COMPARATIVO LOA X LDO INICIAL

Lei: 272, Data: 16/12/2022

LOA				LDO		DIFERENÇA	
						APURADA	
						Valor Negativo = LDO maior que o Orçamento	
						Valor Positivo = LDO menor que o Orçamento	
Entidade	Local	Funcional Programática		Fonte	Categoria	Valor LDO	Diferença
	Fonte	Catec	Valor LOA				
7	-	020700	- 12.361.7000.2083	Manutenção e Gestão do Conselho do FUNDEB			
	500	3.3.90.14	3.061,10	500	3	12.929,83	0,00
	500	3.3.90.30	3.193,47				
	500	3.3.90.36	3.337,63				
	500	3.3.90.39	3.337,63				
	Total LOA:		12.929,83				
7	-	020700	- 12.361.7000.2085	Manutenção e Gestão do Conselho de Pais e Mestres			
	500	3.3.90.14	2.968,77	500	3	12.314,14	0,00
	500	3.3.90.30	2.670,11				
	500	3.3.90.36	3.337,63				
	500	3.3.90.39	3.337,63				
	Total LOA:		12.314,14				
7	-	020700	- 12.361.7000.2113	Construção de Escolas Rurais			
	500	3.3.90.39	21.885,00	500	3	21.885,00	0,00
	Total LOA:		21.885,00				
7	-	020700	- 12.361.7000.2114	Reforma e Ampliação nas Escolas Rurais			
	500	3.3.90.39	51.885,00	500	3	51.885,00	0,00
	Total LOA:		51.885,00				
7	-	020700	- 12.361.7000.2115	Implantação de Wi-fi nos Setores Urbanos			
	500	3.3.90.39	20.754,00	500	3	20.754,00	0,00
	Total LOA:		20.754,00				
7	-	020700	- 12.365.7000.1023	Construção de Creches			
	500	4.4.90.51	21.687,93	500	4	21.687,93	0,00
	Total LOA:		21.687,93				
7	-	020700	- 27.812.7000.1025	Construção de Quadra Poliesportiva			
	500	4.4.90.51	2.594,25	500	4	2.594,25	0,00
	Total LOA:		2.594,25				
7	-	020701	- 12.361.7000.2012	Manutenção e Funcionamento da Frota de Veículos			
	500	3.3.90.30	30.011,35	500	3	56.712,42	0,00
	500	3.3.90.36	26.701,07				
	Total LOA:		56.712,42				

**PREFEITURA MUNICIPAL DE CAROEBE**

AV. PERIMETRAL NORTE - CNPJ:01614606/0001-80

Orçamento Programa - Exercício de 2023

Page 24

COMPARATIVO LOA X LDO INICIAL

Lei: 272, Data: 16/12/2022

LOA				LDO		DIFERENÇA		
						APURADA		
						Valor Negativo = LDO maior que o Orçamento		
						Valor Positivo = LDO menor que o Orçamento		
Entidade	Local	Funcional Programática		Fonte	Categoria	Valor LDO	Diferença	
	Fonte	Catec	Valor LOA					
7	-	020701	- 12.361.7000.2020	Manutenção e Funcionamento das Ativ. das Escolas Ens. Fundamental				
	500	3.1.90.04	31.904,11	500	3	121.239,88	0,00	
	500	3.1.90.13	25.366,02					
	500	3.3.90.30	21.131,69					
	500	3.3.90.35	28.234,24					
	500	3.3.90.36	6.675,26					
	500	3.3.90.39	7.928,56					
	Total LOA:		121.239,88					
	500	4.4.90.52	23.299,95	500	4	23.299,95	0,00	
	Total LOA:		23.299,95					
7	-	020701	- 12.361.7000.2093	Implantação do Sistema de Avaliação - SAEMB				
	500	3.3.90.39	62.262,00	500	3	62.262,00	0,00	
	Total LOA:		62.262,00					
7	-	020701	- 12.361.7000.2095	Manutenção e Modernização da Rede de Ensino				
	500	3.1.90.13	68.685,99	500	3	222.669,79	0,00	
	500	3.3.90.36	99.123,59					
	500	3.3.90.39	54.860,21					
	Total LOA:		222.669,79					
	500	4.4.90.52	23.298,50	500	4	44.628,24	0,00	
	500	4.4.90.52	21.329,74					
	Total LOA:		44.628,24					
7	-	020701	- 12.361.7000.2096	Pacto pela Alfabetização na Idade Certa				
	500	3.1.90.04	73.470,94	500	3	122.056,16	0,00	
	500	3.3.90.30	23.892,10					
	500	3.3.90.39	24.693,12					
	Total LOA:		122.056,16					
	500	4.4.90.52	22.717,42	500	4	22.717,42	0,00	
	Total LOA:		22.717,42					
7	-	020701	- 12.365.7000.2022	Manutenção e Funcionamento das Ativ. das Esc. da Educa. Infantil				
	500	3.3.90.14	5.920,95	500	3	43.299,95	0,00	
	500	3.3.90.30	13.984,54					
	500	3.3.90.30	7.814,69					
	500	3.3.90.36	6.675,26					
	500	3.3.90.39	8.904,51					
	Total LOA:		43.299,95					
	500	4.4.90.52	10.001,89	500	4	10.001,89	0,00	
	Total LOA:		10.001,89					

**PREFEITURA MUNICIPAL DE CAROEBE**AV. PERIMETRAL NORTE - CNPJ:01614606/0001-80
Orçamento Programa - Exercício de 2023

Page 25

COMPARATIVO LOA X LDO INICIAL

Lei: 272, Data: 16/12/2022

LOA				LDO		DIFERENÇA		
						APURADA		
						Valor Negativo = LDO maior que o Orçamento		
						Valor Positivo = LDO menor que o Orçamento		
Entidade	Local	Funcional Programática		Fonte	Categoria	Valor LDO	Diferença	
	Fonte	Catec	Valor LOA					
7	-	020702	- 12.361.7100.2029	Quota Municipal Salário-Educação				
	550	3.3.90.14	11.841,88	550	3	113.380,77	0,00	
	550	3.3.90.30	55.317,49					
	550	3.3.90.36	11.841,88					
	550	3.3.90.39	34.379,52					
	Total LOA:		113.380,77					
	550	4.4.90.52	20.000,00	550	4	20.000,00	0,00	
	Total LOA:		20.000,00					
7	-	020702	- 12.361.7100.2030	PDDE- Programa Dinheiro Direto na Escola				
	551	3.3.90.30	10.519,14	551	3	16.638,00	0,00	
	551	3.3.90.39	6.118,86					
	Total LOA:		16.638,00					
				551	4	0,00	0,00	
7	-	020702	- 12.361.7100.2031	PNATE- Programa Nacional de Apoio ao Transporte Escolar				
	553	3.3.90.30	21.960,79	553	3	103.017,65	0,00	
	553	3.3.90.36	20.201,19					
	553	3.3.90.39	29.207,64					
	553	3.3.90.92	31.648,03					
	Total LOA:		103.017,65					
7	-	020702	- 12.361.7100.2032	PNAE-Programa Nacional de Alimentação Escolar - FUNDAMENTAL				
	552	3.3.90.30	56.654,96	552	3	56.654,96	0,00	
	Total LOA:		56.654,96					
7	-	020702	- 12.365.7100.2033	PNAE - Programa Nacional de Alimentação Escolar CRECHE				
	552	3.3.90.30	59.641,81	552	3	59.641,81	0,00	
	Total LOA:		59.641,81					
7	-	020702	- 12.365.7100.2097	PNATE - Programa nacional de apoio ao transporte escolar - INFANTIL				
	553	3.3.90.30	31.443,02	553	3	76.992,16	0,00	
	553	3.3.90.39	45.549,14					
	Total LOA:		76.992,16					
7	-	020702	- 12.365.7100.2098	PNAE - Programa nacional de alimentação escolar - PRÉ ESCOLA				
	552	3.3.90.30	61.329,74	552	3	61.329,74	0,00	
	Total LOA:		61.329,74					
7	-	020703	- 12.361.7200.1005	Construção de Escolas Municipais				
	570	4.4.90.51	246.129,40	570	4	246.129,40	0,00	
	Total LOA:		246.129,40					
7	-	020703	- 12.361.7200.1041	Aquisição de Ônibus Escolares				
	570	4.4.90.52	155.655,00	570	4	155.655,00	0,00	
	Total LOA:		155.655,00					

**PREFEITURA MUNICIPAL DE CAROEBE**

AV. PERIMETRAL NORTE - CNPJ:01614606/0001-80

Orçamento Programa - Exercício de 2023

Page 26

COMPARATIVO LOA X LDO INICIAL

Lei: 272, Data: 16/12/2022

LOA				LDO		DIFERENÇA	
						APURADA	
						Valor Negativo = LDO maior que o Orçamento	
						Valor Positivo = LDO menor que o Orçamento	
Entidade	Local	Funcional Programática		Fonte	Categoria	Valor LDO	Diferença
	Fonte	Catec	Valor LOA				
7	-	020703	- 12.365.7200.1023	Construção de Creches			
	570	4.4.90.51	234.927,75	570	4	234.927,75	0,00
	Total LOA:		234.927,75				
7	-	020703	- 12.365.7200.1040	Construção de Creche na Vila de Entre Rios			
	570	4.4.90.51	129.712,50	570	4	129.712,50	0,00
	Total LOA:		129.712,50				
7	-	020703	- 13.392.7400.1006	Construção de Prédios Vinculados a Cultura			
	500	4.4.90.51	7.216,66	500	4	7.216,66	0,00
	Total LOA:		7.216,66				
7	-	020703	- 13.392.7400.1006	Construção de Prédios Vinculados a Cultura			
	700	4.4.90.51	212.933,24	700	4	212.933,24	0,00
	Total LOA:		212.933,24				
7	-	020704	- 27.812.7300.1025	Construção de Quadra Poliesportiva			
	700	4.4.90.51	129.712,50	700	4	129.712,50	0,00
	Total LOA:		129.712,50				
7	-	020704	- 27.812.7300.1034	Implantação de 03 núcleos de esporte educacional para o desenvolvimento do Programa Segu			
	700	4.4.90.51	363.195,00	700	4	363.195,00	0,00
	Total LOA:		363.195,00				
7	-	020704	- 27.812.7300.1042	Construção de Quadra Poliesportiva na Zona Rural			
	700	4.4.90.51	155.655,00	700	4	155.655,00	0,00
	Total LOA:		155.655,00				
7	-	020704	- 27.812.7300.2052	Incentivo ao Esporte e Lazer			
	500	3.3.90.30	55.356,70	500	3	94.795,95	0,00
	500	3.3.90.36	13.350,54				
	500	3.3.90.39	26.088,71				
	Total LOA:		94.795,95				
7	-	020705	- 13.392.7400.2034	Apoio ao Desenv. de Atividades Culturais do Município			
	500	3.3.90.30	37.384,46	500	3	153.664,30	0,00
	500	3.3.90.31	35.383,34				
	500	3.3.90.36	25.673,87				
	500	3.3.90.39	55.222,63				
	Total LOA:		153.664,30				
	500	4.4.90.52	24.863,20	500	4	24.863,20	0,00
	Total LOA:		24.863,20				

**PREFEITURA MUNICIPAL DE CAROEBE**AV. PERIMETRAL NORTE - CNPJ:01614606/0001-80
Orçamento Programa - Exercício de 2023

Page 27

COMPARATIVO LOA X LDO INICIAL

Lei: 272, Data: 16/12/2022

LOA			LDO	DIFERENÇA		
Entidade	Local	Funcional Programática	APURADA			
			Valor Negativo = LDO maior que o Orçamento			
			Valor Positivo = LDO menor que o Orçamento			
Fonte	Catec	Valor LOA	Fonte	Categoria	Valor LDO	Diferença
Total Geral LOA: 50.011.618,00			Total Geral LDO: 50.011.618,00		Diferença: 0,00	
LUCIO ALBUQUERQUE GUIMARAES JUNIOR:83567518291 <small>Assinado de forma digital por LUCIO ALBUQUERQUE GUIMARAES JUNIOR:83567518291 Dados: 2022.12.27 15:47:18 -04'00'</small>			GLADYS MATILDE BUENO BRASIL:02784670244 <small>Assinado de forma digital por GLADYS MATILDE BUENO BRASIL:02784670244 Dados: 2022.12.27 15:46:03 -04'00'</small>		OSMAR SERRA BONFIM FILHO:61830330225 <small>Assinado de forma digital por OSMAR SERRA BONFIM FILHO:61830330225 Dados: 2022.12.27 16:06:19 -04'00'</small>	
UCIO ALBUQUERQUE GUIMARAES JUNIO SEC. MUN. PLAN. ADM E FINANÇAS 835.675.182-91			GLADYS M. BUENO BRASIL CONTADORA 027.846.702-44		OSMAR SERRA BONFIM FILHO PREFEITO MUNICIPAL 618.303.302-25	



PREFEITURA MUNICIPAL DE CAROEBE
AV. PERIMETRAL NORTE - CNPJ:01614606/0001-80

Orçamento Programa - Exercício de 2023

COMPATIBILIDADE DO ORÇAMENTO COM AS METAS FISCAIS DA LDO

Page 1

Art.5º Inciso I, LRF

ESPECIFICAÇÃO	LDO 2023		ORÇAMENTO 2023		Variação (%)
	Valor Corrente (a)	Valor Constante	Valor Corrente (b)	Valor Constante	
Receita Total	50.011.618,00	48.180.749,00	50.011.618,00	48.111.176,52	0,00
Receita Primárias (I)	49.695.605,00	47.876.305,00	49.695.605,00	47.807.172,01	0,00
Despesa Total	50.011.618,00	47.163.887,00	50.011.618,00	48.111.176,52	0,00
Despesa Primárias (II)	48.956.115,00	47.163.888,00	48.956.115,00	47.095.782,63	0,00
Resultado Primário (III) = (I- II)	739.490,00	712.417,00	739.490,00	711.389,38	0,00
Resultado Nominal	1.055.504,00	1.016.862,00	1.055.504,00	1.015.394,85	0,00
Dívida Pública Consolidada	13.924.525,00	13.414.764,00	13.924.525,00	13.395.393,05	0,00
Dívida Consolidada Líquida	-5.649.443,00	-5.442.623,00	-5.649.443,00	-5.434.764,17	0,00

Cenário macroeconômico considerado:

VARIÁVEL	2023
IPCA (% anual)	3,80

LUCIO
ALBUQUERQUE
GUIMARAES
JUNIOR:83567518
291

Assinado de forma digital
por LUCIO
ALBUQUERQUE
GUIMARAES
JUNIOR:83567518291
Dados: 2022.12.27
15:41:09 -04'00'

GLADYS
MATILDE BUENO

Assinado de forma
digital por GLADYS
MATILDE BUENO

BRASIL:02784670
244

BRASIL:02784670244
Dados: 2022.12.27
15:37:57 -04'00'

OSMAR SERRA
BONFIM
FILHO:61830330225

Assinado de forma digital
por OSMAR SERRA BONFIM
FILHO:61830330225
Dados: 2022.12.27 16:03:58
-04'00'



**PREFEITURA MUNICIPAL DE CAROEBE**

AV. PERIMETRAL NORTE - CNPJ:01614606/0001-80

Orçamento Programa - Exercício de 2023

Page 1

**DEMONSTRATIVO DO PROGRAMA ANUAL DE TRABALHO DO GOVERNO, Lei: 272, Data: 16/12/2022
EM TERMOS DE OBRAS E PRESTAÇÃO DE SERVIÇOS.**

(Inc.III, § 2º, Art.2º)

Programana	Obras	Outros Investimentos	Outras Despesas de Capital	Despesas Correntes	Reserva de Contingência	Total
1000 GESTÃO DAS AÇÕES LEGISLATIVA	223.885,23	68.230,23	0,00	662.922,04	0,00	955.037,50
2000 GESTÃO DO GABINETE CIVIL	0,00	0,00	0,00	596.331,50	0,00	596.331,50
3000 GESTÃO ADMINISTRATIVA, PLANEJAMENTO	0,00	22.338,57	1.044.171,06	2.789.306,41	0,00	3.855.816,04
4000 MODERNIZAÇÃO DA SECRETARIA DE INFRA	754.518,79	5.188,50	0,00	1.648.719,50	0,00	2.408.426,79
4100 MODERNIZAÇÃO DAS INSTALAÇÕES MUNICI	2.283.394,29	0,00	0,00	0,00	0,00	2.283.394,29
4200 GESTÃO DA INFRAESTRUTURA	3.326.048,02	326.177,69	0,00	1.370.822,10	0,00	5.023.047,81
4300 IMPLEMENTAÇÃO DO SANEAMENTO BÁSICO	779.376,06	0,00	0,00	783.463,50	0,00	1.562.839,56
4400 CONSTRUÇÃO DE UNIDADE HABITACIONAL	103.770,00	0,00	0,00	0,00	0,00	103.770,00
5000 GESTÃO DA AGRICULTURA	1.899.013,98	833.977,75	0,00	735.013,00	0,00	3.468.004,73
6000 GESTÃO AMBIENTAL	11.997,04	235.927,63	0,00	744.032,89	0,00	991.957,56
7000 GESTÃO DA MANUTENÇÃO E DESENVOLVIM	70.387,00	127.494,50	0,00	1.465.491,26	0,00	1.663.372,76
7100 GESTÃO DOS PROGRAMAS DO FNDE	0,00	20.000,00	0,00	487.655,09	0,00	507.655,09
7200 GESTÃO DOS CONVÊNIOS - FNDE	610.769,65	155.655,00	0,00	0,00	0,00	766.424,65
7300 GESTÃO DO ESPORTE	648.562,50	0,00	0,00	94.795,95	0,00	743.358,45
7400 DIFUSÃO CULTURAL	220.149,90	24.863,20	0,00	153.664,30	0,00	398.677,40
7500 GESTÃO DA EDUCAÇÃO BÁSICA - FUNDEB	0,00	594.571,92	0,00	11.243.144,94	0,00	11.837.716,86
8000 GESTÃO MONITORADA DA SAÚDE	927.070,87	626.549,33	0,00	2.497.766,63	0,00	4.051.386,83
8100 GESTÃO DA ATENÇÃO BÁSICA EM SAÚDE	5.340,21	30.620,80	0,00	3.783.003,60	0,00	3.818.964,61
8200 GESTÃO DA MÉDIA E ALTA COMPLEXIDADE	108.439,65	242.534,30	0,00	654.903,20	0,00	1.005.877,15
8300 GESTÃO DA VIGILÂNCIA EM SAÚDE	0,00	0,00	0,00	293.053,74	0,00	293.053,74
8400 GESTÃO FARMACÉUTICA	35.568,21	0,00	0,00	117.654,73	0,00	153.222,94
8500 GESTÃO DO ENFRENTAMENTO AO COVID - 1	0,00	10.843,97	0,00	78.076,55	0,00	88.920,52
9000 GESTÃO DA PROTEÇÃO SOCIAL BÁSICA - FM	0,00	19.491,78	0,00	651.388,44	0,00	670.880,22
9100 GESTÃO DA PROTEÇÃO SOCIAL ESPECIAL -	0,00	7.901,36	0,00	226.721,45	0,00	234.622,81
9200 GESTÃO DESCENTRALIZADA (PBF E SUAS) -	0,00	7.101,93	0,00	100.787,11	0,00	107.889,04
9300 GESTÃO DO FUNDO MUNICIPAL DA CRIANÇA	0,00	19.268,46	0,00	35.524,54	0,00	54.793,00
9400 GESTÃO DA SECRETARIA MUNICIPAL DE AS	10.377,00	62.819,71	0,00	1.036.699,97	0,00	1.109.896,68
9500 GESTÃO AO ENFRENTAMENTO AO CORONA	0,00	13.554,96	0,00	81.167,08	0,00	94.722,04
9600 GESTÃO DOS CONVÊNIOS - FMAS	316.889,33	0,00	0,00	0,00	0,00	316.889,33
9999 RESERVA DE CONTINGÊNCIAS	0,00	0,00	0,00	0,00	844.668,10	844.668,10
TOTAL	12.335.557,73	3.455.111,59	1.044.171,06	32.332.109,52	844.668,10	50.011.618,00

LUCIO
ALBUQUERQUE
GUIMARAES
JUNIOR:83567518291

Assinado de forma digital por
LUCIO ALBUQUERQUE
GUIMARAES JUNIOR:83567518291
Dados: 2022.12.27 15:47:00 -0400

GLADYS MATILDE
BUENO
BRASIL:02784670244

Assinado de forma digital por
GLADYS MATILDE BUENO
BRASIL:02784670244
Dados: 2022.12.27 15:45:38
-0400

OSMAR SERRA BONFIM
FILHO:61830330225

Assinado de forma digital por
OSMAR SERRA BONFIM
FILHO:61830330225
Dados: 2022.12.27 16:04:10 -0400

UCIO ALBUQUERQUE GUIMARAES JUNIO
SEC. MUN. PLAN. ADM E FINANÇAS
835.675.182-91

GLADYS M. BUENO BRASIL
CONTADORA
027.846.702-44

OSMAR SERRA BONFIM FILHO
PREFEITO MUNICIPAL
618.303.302-25



PREFEITURA MUNICIPAL DE CAROEBE

AV. PERIMETRAL NORTE - CNPJ:01614606/0001-80

Orçamento Programa - Exercício de 2023

Quadro 32

DEMONSTRATIVO DAS RECEITAS POR FONTES E DAS DESPESAS POR USOS

Page 1

FORTE	R\$	USO	R\$
RECEITAS CORRENTES	41.341.452,81	FUNDO MUNICIPAL DE EDUCAÇÃO - FUNDEB	11.837.716,86
IMPOSTOS, TAXAS E CONTRIBUIÇÕES DE MELHORIA	1.695.097,83	GESTÃO DE CONVÊNIOS PMC	8.973.051,66
RECEITA PATRIMONIAL	316.013,00	FUNDO MUNICIPAL DE SAÚDE	5.360.038,96
TRANSFERÊNCIAS CORRENTES	39.330.341,98	SECRET. DE FINANÇAS ADM. E PLANEJAMENTO	3.855.816,04
OUTRAS RECEITAS CORRENTES		GESTÃO DE CONVÊNIOS SAGRI	2.537.624,00
RECEITAS DE CAPITAL	11.493.430,87	SAÚDE - RECURSOS PROPRIOS 15%	2.490.957,05
TRANSFERÊNCIAS DE CAPITAL	11.493.430,87	SECRET. DE OBRAS E INFRA ESTRUTURA	2.408.426,79
(R) DEDUÇÕES DA RECEITA	-2.823.265,68	GESTÃO DE CONVÊNIOS FMS	1.560.429,78
(R) DEDUÇÕES DO FUNDEB	-2.823.265,68	SECRETARIA DE AÇÃO SOCIAL	1.109.896,68
		FUNDO MUNICIPAL SOCIAL (FMAS)	1.108.114,11
TOTAL DA RECEITA:	50.011.618,00	FUNDO MUNICIPAL DE MEIO AMBIENTE	991.957,56
		GESTÃO DE CONVÊNIOS VINCULADOS A EDUCAÇÃO	986.574,55
		CÂMARA MUNICIPAL DE CAROEBE	955.037,50
		SECRETARIA MUNICIPAL EDUCAÇÃO E CULTURA	934.485,06
		SECRET. D AGRICULTURA IRRIG. E ABASTECIMENTO	930.380,73
		RESERVA DE CONTIGENCIA	844.668,10
		INCITIVOS AO ESPORTE E LAZER	743.358,45
		EDUCAÇÃO - 25% DOS RECURSOS PROPRIOS	728.887,70
		RECURSOS ROGRAMAS VINCULADOS FNDE	507.655,09
		GABINETE DO PREFEITO	507.632,02
		GESTÃO DOS COBVENIOS FMAS	316.889,33
		INCENTIVO A CULTURA	178.527,50
		FUNDO MUNICIPAL DE ASSISTÊNCIA A CRIANÇA E AO ADOLESCE	54.793,00
		MANUTENÇÃO DO CONTROLE INTERNO	31.901,95
		MANUTENÇÃO DA PROCURADORIA	28.866,64
		MANUTENÇÃO DA OUVIDORIA	27.930,89
		TOTAL DA DESPESA:	50.011.618,00



PREFEITURA MUNICIPAL DE CAROEBE

AV. PERIMETRAL NORTE - CNPJ:01614606/0001-80

Orçamento Programa - Exercício de 2023

DEMONSTRATIVO DAS RECEITAS POR FONTES E DAS DESPESAS POR USOS

Quadro 32

Page 2

■	11.837.716,86	FUNDO MUNICIPAL DE EDUCAÇÃO - FUNDEB
■	8.973.051,66	GESTÃO DE CONVÊNIO PMC
■	5.360.038,96	FUNDO MUNICIPAL DE SAÚDE
■	3.855.816,04	SECRET. DE FINANÇAS ADM. E PLANEJAMENTO
■	2.537.624	GESTÃO DE CONVÊNIO SAGRI
■	2.490.957,05	SAÚDE - RECURSOS PRÓPRIOS 15%
■	2.408.426,79	SECRET. DE OBRAS E INFRA ESTRUTURA
■	1.560.429,78	GESTÃO DE CONVÊNIO FMS
■	1.109.896,68	SECRETARIA DE AÇÃO SOCIAL
■	1.108.114,11	FUNDO MUNICIPAL SOCIAL (FMAS)
■	991.957,56	FUNDO MUNICIPAL DE MEIO AMBIENTE
■	986.574,55	GESTÃO DE CONVÊNIO VINCULADOS A EDUCAÇÃO
■	955.037,5	CÂMARA MUNICIPAL DE CAROEBE
■	934.485,06	SECRETARIA MUNICIPAL EDUCAÇÃO E CULTURA
■	930.380,73	SECRET. D AGRICULTURA IRRIG. E ABASTECIMENTO
■	844.668,1	RESERVA DE CONTINGENCIA
■	743.358,45	INCENTIVOS AO ESPORTE E LAZER
■	728.887,7	EDUCAÇÃO - 25% DOS RECURSOS PRÓPRIOS
■	507.655,09	RECURSOS PROGRAMAS VINCULADOS FNDE
■	507.632,02	GABINETE DO PREFEITO
■	316.889,33	GESTÃO DOS CONVÊNIO FMAS
■	178.527,5	INCENTIVO A CULTURA
■	54.793	FUNDO MUNICIPAL DE ASSISTÊNCIA A CRIANÇA E AO ADOLESCENTE
■	31.901,95	MANUTENÇÃO DO CONTROLE INTERNO
■	28.866,64	MANUTENÇÃO DA PROCURADORIA
■	27.930,89	MANUTENÇÃO DA OUVIDORIA

LUCIO
ALBUQUERQUE
GUIMARAES

JUNIOR:83567518291

Assinado de forma digital
por LUCIO ALBUQUERQUE

GUIMARAES
JUNIOR:83567518291

Dados: 2022.12.27 15:46:41
-04'00"

LUCIO ALBUQUERQUE GUIMARAES JUNIO
SEC. MUN. PLAN. ADM E FINANÇAS
835.675.182-91

GLADYS MATILDE
BUENO

BRASIL:0278467024

4

Assinado de forma digital
por GLADYS MATILDE
BUENO BRASIL:02784670244

Dados: 2022.12.27 15:43:41
-04'00"

GLADYS M. BUENO BRASIL
CONTADORA
027.846.702-44

OSMAR SERRA
BONFIM

FILHO:61830330225

Assinado de forma digital por
OSMAR SERRA BONFIM
FILHO:61830330225

Dados: 2022.12.27 16:04:22 -04'00"

OSMAR SERRA BONFIM FILHO
PREFEITO MUNICIPAL
618.303.302-25

**PREFEITURA MUNICIPAL DE CAROEBE**

AV. PERIMETRAL NORTE - CNPJ:01614606/0001-80

Orçamento Programa - Exercício de 2023

Page 1

LeiData

Comparativo LOA X LDO Inicial - Total por Programa**APURAÇÃO DA DIFERENÇA**

Valor Negativo = LDO maior que o Orçamento

Valor Positivo = LDO menor que o Orçamento

Programa	Nome do programa	Total LOA	Total LDO	Diferença
1000	GESTÃO DAS AÇÕES LEGISLATIVA	955.037,50	955.037,50	0,00
2000	GESTÃO DO GABINETE CIVIL	596.331,50	596.331,50	0,00
3000	GESTÃO ADMINISTRATIVA, PLANEJAMENTO E FINANÇAS	3.855.816,04	3.855.816,04	0,00
4000	MODERNIZAÇÃO DA SECRETARIA DE INFRAESTRUTURA	2.408.426,79	2.408.426,79	0,00
4100	MODERNIZAÇÃO DAS INSTALAÇÕES MUNICIPAIS	2.283.394,29	2.283.394,29	0,00
4200	GESTÃO DA INFRAESTRUTURA	5.023.047,81	5.023.047,81	0,00
4300	IMPLEMENTAÇÃO DO SANEAMENTO BÁSICO	1.562.839,56	1.562.839,56	0,00
4400	CONSTRUÇÃO DE UNIDADE HABITACIONAL	103.770,00	103.770,00	0,00
5000	GESTÃO DA AGRICULTURA	3.468.004,73	3.468.004,73	0,00
6000	GESTÃO AMBIENTAL	991.957,56	991.957,56	0,00
7000	GESTÃO DA MANUTENÇÃO E DESENVOLVIMENTO DE ENSINO - MDE	1.663.372,76	1.663.372,76	0,00
7100	GESTÃO DOS PROGRAMAS DO FNDE	507.655,09	507.655,09	0,00
7200	GESTÃO DOS CONVÊNIOS - FNDE	766.424,65	766.424,65	0,00
7300	GESTÃO DO ESPORTE	743.358,45	743.358,45	0,00
7400	DIFUSÃO CULTURAL	398.677,40	398.677,40	0,00
7500	GESTÃO DA EDUCAÇÃO BÁSICA - FUNDEB	11.837.716,86	11.837.716,86	0,00
8000	GESTÃO MONITORADA DA SAÚDE	4.051.386,83	4.051.386,83	0,00
8100	GESTÃO DA ATENÇÃO BÁSICA EM SAÚDE	3.818.964,61	3.818.964,61	0,00
8200	GESTÃO DA MÉDIA E ALTA COMPLEXIDADE	1.005.877,15	1.005.877,15	0,00
8300	GESTÃO DA VIGILÂNCIA EM SAÚDE	293.053,74	293.053,74	0,00
8400	GESTÃO FARMACÊUTICA	153.222,94	153.222,94	0,00
8500	GESTÃO DO ENFRENTAMENTO AO COVID - 19 - FMS	88.920,52	88.920,52	0,00
9000	GESTÃO DA PROTEÇÃO SOCIAL BÁSICA - FMAS	670.880,22	670.880,22	0,00
9100	GESTÃO DA PROTEÇÃO SOCIAL ESPECIAL - FMAS	234.622,81	234.622,81	0,00
9200	GESTÃO DESCENTRALIZADA (PBF E SUAS) - FMAS	107.889,04	107.889,04	0,00
9300	GESTÃO DO FUNDO MUNICIPAL DA CRIANÇA E DO ADOLESCENTE - FMAS	54.793,00	54.793,00	0,00
9400	GESTÃO DA SECRETARIA MUNICIPAL DE ASSISTÊNCIA SOCIAL	1.109.896,68	1.109.896,68	0,00
9500	GESTÃO AO ENFRENTAMENTO AO CORONAVÍRUS (COVID - 19) - FMAS	94.722,04	94.722,04	0,00
9600	GESTÃO DOS CONVÊNIOS - FMAS	316.889,33	316.889,33	0,00
9999	RESERVA DE CONTINGÊNCIAS	844.668,10	844.668,10	0,00
Total		50.011.618,00	50.011.618,00	0,00

LUCIO
ALBUQUERQUE
GUIMARAES
JUNIOR:83567518291

Assinado de forma digital por
LUCIO ALBUQUERQUE GUIMARAES
JUNIOR:83567518291
Dados: 2022.12.27 15:48:59 -04'00'

GLADYS MATILDE
BUENO
BRASIL:0278467024
4

Assinado de forma digital
por GLADYS MATILDE
BUENO BRASIL:02784670244
Dados: 2022.12.27 15:44:03
-04'00'

OSMAR SERRA
BONFIM
FILHO:61830330225

Assinado de forma digital por
OSMAR SERRA BONFIM
FILHO:61830330225
Dados: 2022.12.27 16:03:18
-04'00'

UCIO ALBUQUERQUE GUIMARAES JUNIO
SEC. MUN. PLAN. ADM E FINANÇAS
835.675.182-91

GLADYS M. BUENO BRASIL
CONTADORA
027.846.702-44

OSMAR SERRA BONFIM FILHO
PREFEITO MUNICIPAL
618.303.302-25

**PREFEITURA MUNICIPAL DE CAROEBE**

AV. PERIMETRAL NORTE

01614606/0001-80

Exercício: 2023

Page 1

BALANCETE DE RECEITA POR DEDUÇÃO

Código	Descrição	Previsão	Dedução	% Ded.	Previsão Líquida
1000.00.0.0.00	RECEITAS CORRENTES	41.341.452,81	2.823.265,68	6,82 %	38.518.187,13
1100.00.0.0.00	IMPOSTOS, TAXAS E CONTRIBUIÇÕES DE MELHORIA	1.695.097,83	0,00	0,00 %	1.695.097,83
1110.00.0.0.00	IMPOSTOS	1.295.211,27	0,00	0,00 %	1.295.211,27
1112.00.0.0.00	IMPOSTOS SOBRE O PATRIMÔNIO	62.140,72	0,00	0,00 %	62.140,72
1112.50.0.0.00	IMPOSTO SOBRE A PROPRIEDADE PREDIAL E TERRITORIAL URBANA	26.724,76	0,00	0,00 %	26.724,76
1112.50.0.1.00	IMPOSTO SOBRE A PROPRIEDADE PREDIAL E TERRITORIAL URBANA - P	26.724,76	0,00	0,00 %	26.724,76
1112.50.0.1.01	IMPOSTO SOBRE PROPRIEDADE PREDIAL TERRITORIAL URBANA -IPTU	26.724,76	0,00	0,00 %	26.724,76
1112.53.0.0.00	IMPOSTOS SOBRE TRANSMISSÃO "INTER VIVOS" DE BENS IMÓVEIS E D	35.415,96	0,00	0,00 %	35.415,96
1112.53.0.1.00	IMPOSTOS SOBRE TRANSMISSÃO "INTER VIVOS" DE BENS IMÓVEIS E D	35.415,96	0,00	0,00 %	35.415,96
1112.53.0.1.01	IMPOSTOS SOBRE TRANSMISSÃO "INTER VIVOS" - ITBI	35.415,96	0,00	0,00 %	35.415,96
1113.00.0.0.00	IMPOSTOS SOBRE A RENDA E PROVENTOS DE QUALQUER NATUREZA	66.757,42	0,00	0,00 %	66.757,42
1113.01.0.0.00	IMPOSTO SOBRE A RENDA DE PESSOA FÍSICA - IRPF	66.757,42	0,00	0,00 %	66.757,42
1113.01.0.1.00	IMPOSTO SOBRE A RENDA DE PESSOA FÍSICA - IRPF - PRINCIPAL	66.757,42	0,00	0,00 %	66.757,42
1113.01.0.1.01	IMPOSTO SOBRE A RENDA DE PESSOA FÍSICA - IRPF - IRFF	66.757,42	0,00	0,00 %	66.757,42
1114.00.0.0.00	IMPOSTOS SOBRE A PRODUÇÃO E CIRCULAÇÃO DE MERCADORIAS E S	RV 1.166.313,13	0,00	0,00 %	1.166.313,13
1114.51.0.0.00	IMPOSTOS SOBRE SERVIÇOS	1.166.313,13	0,00	0,00 %	1.166.313,13
1114.51.1.0.00	IMPOSTO SOBRE SERVIÇOS DE QUALQUER NATUREZA - ISSQN	1.166.313,13	0,00	0,00 %	1.166.313,13
1114.51.1.1.00	IMPOSTO SOBRE SERVIÇOS DE QUALQUER NATUREZA - ISSQN - PRINC	1.166.313,13	0,00	0,00 %	1.166.313,13
1114.51.1.1.01	IMPOSTO SOBRE SERVIÇOS DE QUALQUER NATUREZA - ISSQN - ISS	1.156.845,45	0,00	0,00 %	1.156.845,45
1114.51.1.1.02	IMPOSTO SOBRE SERVIÇOS DE QUALQUER NATUREZA - ISSQN - SNA	9.467,68	0,00	0,00 %	9.467,68
1120.00.0.0.00	TAXAS	399.886,56	0,00	0,00 %	399.886,56
1121.00.0.0.00	TAXAS PELO EXERCÍCIO DO PODER DE POLÍCIA	397.074,70	0,00	0,00 %	397.074,70
1121.01.0.0.00	TAXAS DE INSPEÇÃO, CONTROLE E FISCALIZAÇÃO	5.623,69	0,00	0,00 %	5.623,69
1121.01.0.1.00	TAXAS DE INSPEÇÃO, CONTROLE E FISCALIZAÇÃO - PRINCIPAL	5.623,69	0,00	0,00 %	5.623,69
1121.01.0.1.01	TAXAS DE INSPEÇÃO, CONT. E FISCALIZAÇÃO - PODER DE POLICIA	5.623,69	0,00	0,00 %	5.623,69
1121.04.0.0.00	TAXA DE CONTROLE E FISCALIZAÇÃO AMBIENTAL	391.451,01	0,00	0,00 %	391.451,01
1121.04.0.1.00	TAXA DE CONTROLE E FISCALIZAÇÃO AMBIENTAL - PRINCIPAL	391.451,01	0,00	0,00 %	391.451,01
1121.04.0.1.01	TAXA DE CONTROLE FISCALIZAÇÃO AMBIENTAL- LICENÇA DE OPERAÇÃO	26.336,83	0,00	0,00 %	26.336,83
1121.04.0.1.02	TAXA DE CONTROLE E FISCALIZAÇÃO AMBIENTAL - INSTALAÇÃO	19.072,93	0,00	0,00 %	19.072,93
1121.04.0.1.03	TAXA DE CONTROLE E FISCALIZAÇÃO AMBIENTAL - LICENÇA PRÉVIA	37.180,79	0,00	0,00 %	37.180,79
1121.04.0.1.04	TAXA DE CONTROLE E FISCALIZAÇÃO AMBIENTAL -SIMPLIFICADA	195.419,66	0,00	0,00 %	195.419,66
1121.04.0.1.05	TAXA DE CONTROLE E FISCALIZAÇÃO AMBIENTAL - OCUPAÇÃO SOLO	113.440,80	0,00	0,00 %	113.440,80
1122.00.0.0.00	TAXAS PELA PRESTAÇÃO DE SERVIÇOS	2.811,86	0,00	0,00 %	2.811,86
1122.01.0.0.00	TAXAS PELA PRESTAÇÃO DE SERVIÇOS EM GERAL	2.811,86	0,00	0,00 %	2.811,86
1122.01.0.1.00	TAXAS PELA PRESTAÇÃO DE SERVIÇOS EM GERAL - PRINCIPAL	2.811,86	0,00	0,00 %	2.811,86
1122.01.0.1.01	TAXAS PELALICENÇAESTABELECIMENTO COMERCIAL	2.811,86	0,00	0,00 %	2.811,86
1300.00.0.0.00	RECEITA PATRIMONIAL	316.013,00	0,00	0,00 %	316.013,00
1320.00.0.0.00	VALORES MOBILIÁRIOS	316.013,00	0,00	0,00 %	316.013,00
1321.00.0.0.00	JUROS E CORREÇÕES MONETÁRIAS	316.013,00	0,00	0,00 %	316.013,00
1321.01.0.0.00	REMUNERAÇÃO DE DEPÓSITOS BANCÁRIOS	96.814,78	0,00	0,00 %	96.814,78
1321.01.0.1.00	REMUNERAÇÃO DE DEPÓSITOS BANCÁRIOS - PRINCIPAL	96.814,78	0,00	0,00 %	96.814,78
1321.01.0.1.01	REMUNERAÇÃO DE DEPÓSITOS BANCÁRIOS - FMAS PROPRI	2.605,27	0,00	0,00 %	2.605,27
1321.01.0.1.03	REMUNERAÇÃO DE DEPÓSITOS BANCÁRIOS -MDE	15.371,56	0,00	0,00 %	15.371,56
1321.01.0.1.04	REMUNERAÇÃO DE DEPÓSITOS BANCÁRIOS - PMC	66.840,91	0,00	0,00 %	66.840,91
1321.02.0.0.00	REMUNERAÇÃO DE DEPÓSITOS ESPECIAIS	219.198,22	0,00	0,00 %	219.198,22
1321.02.0.1.00	REMUNERAÇÃO DE DEPÓSITOS ESPECIAIS - PRINCIPAL	219.198,22	0,00	0,00 %	219.198,22
1321.02.0.1.01	REMUNERAÇÃO DE DEPÓSITOS ESPECIAIS - FMAS PROGRAMAS E CONV	N 23.359,27	0,00	0,00 %	23.359,27
1321.02.0.1.02	REMUNERAÇÃO DE DEPÓSITOS ESPECIAIS - FUNDEB 70%	32.041,28	0,00	0,00 %	32.041,28
1321.02.0.1.03	REMUNERAÇÃO DE DEPÓSITOS ESPECIAIS - FUNDEB 30%	21.360,87	0,00	0,00 %	21.360,87
1321.02.0.1.04	REMUNERAÇÃO DE DEPÓSITOS ESPECIAIS -PROGRAMAS FNS	25.874,51	0,00	0,00 %	25.874,51
1321.02.0.1.05	REMUNERAÇÃO DE DEPÓSITOS ESPECIAIS - CONVENIOS SUS	24.645,38	0,00	0,00 %	24.645,38
1321.02.0.1.06	REMUNERAÇÃO DE DEPÓSITOS ESPECIAIS - FNDE	25.164,22	0,00	0,00 %	25.164,22
1321.02.0.1.08	REMUNERAÇÃO DE DEPÓSITOS ESPECIAIS - CONVÊNIO	66.752,69	0,00	0,00 %	66.752,69
1700.00.0.0.00	TRANSFERÊNCIAS CORRENTES	39.330.341,98	2.823.265,68	7,17 %	36.507.076,30
1710.00.0.0.00	TRANSFERÊNCIAS DA UNIÃO E DE SUAS ENTIDADES	17.459.575,63	1.230.883,68	7,04 %	16.228.691,95
1711.00.0.0.00	TRANSFERÊNCIAS DECORRENTES DE PARTICIPAÇÃO NA RECEITA DA U	I 6.421.429,12	1.230.883,68	19,16 %	5.190.545,44
1711.51.0.0.00	COTA-PARTE DO FUNDO DE PARTICIPAÇÃO DOS MUNICÍPIOS - FPM	6.411.838,13	1.228.965,48	19,16 %	5.182.872,65
1711.51.1.0.00	COTA-PARTE DO FUNDO DE PARTICIPAÇÃO DOS MUNICÍPIOS - COTA ME	6.144.827,39	1.228.965,48	20,00 %	4.915.861,91
1711.51.1.1.00	COTA-PARTE DO FUNDO DE PARTICIPAÇÃO DOS MUNICÍPIOS - COTA ME	6.144.827,39	1.228.965,48	20,00 %	4.915.861,91
1711.51.1.1.01	COTA-PARTE DO FUNDO DE PARTICIPAÇÃO MUNICÍPIOS - COTA FPM	6.144.827,39	1.228.965,48	20,00 %	4.915.861,91
1711.51.2.0.00	COTA-PARTE DO FUNDO DE PARTICIPAÇÃO DO MUNICÍPIOS – 1% COTA	133.505,37	0,00	0,00 %	133.505,37
1711.51.2.1.00	COTA-PARTE DO FUNDO DE PARTICIPAÇÃO DO MUNICÍPIOS – 1% COTA	133.505,37	0,00	0,00 %	133.505,37
1711.51.2.1.01	COTA-PARTE DO FUNDO PARTICIPAÇÃO MUNICÍPIOS – 1% COTA DEZ	133.505,37	0,00	0,00 %	133.505,37
1711.51.3.0.00	COTA-PARTE DO FUNDO DE PARTICIPAÇÃO DOS MUNICÍPIOS - 1% COTA	133.505,37	0,00	0,00 %	133.505,37
1711.51.3.1.00	COTA-PARTE DO FUNDO DE PARTICIPAÇÃO DOS MUNICÍPIOS - 1% COTA	133.505,37	0,00	0,00 %	133.505,37
1711.51.3.1.01	COTA-PARTE DO FUNDO PARTICIPAÇÃO MUNICÍPIOS - 1% COTA JUL	133.505,37	0,00	0,00 %	133.505,37
1711.52.0.0.00	COTA-PARTE DO IMPOSTO SOBRE A PROPRIEDADE TERRITORIAL RURA	9.590,99	1.918,20	20,00 %	7.672,79
1711.52.0.1.00	COTA-PARTE DO IMPOSTO SOBRE A PROPRIEDADE TERRITORIAL RURA	9.590,99	1.918,20	20,00 %	7.672,79
1711.52.0.1.01	COTA-PARTE DO IMPOSTO SOBRE A PROP. TERRITORIAL RURAL ITR	9.590,99	1.918,20	20,00 %	7.672,79
1712.00.0.0.00	TRANSFERÊNCIAS DAS COMPENSAÇÕES FINANCEIRAS PELA EXPLORA	ÃO 69.820,46	0,00	0,00 %	69.820,46
1712.52.0.0.00	COTA-PARTE DA COMPENSAÇÃO FINANCEIRA PELA PRODUÇÃO DE PET	ÓL 55.444,24	0,00	0,00 %	55.444,24
1712.52.4.0.00	COTA-PARTE DO FUNDO ESPECIAL DO PETRÓLEO – FEP	55.444,24	0,00	0,00 %	55.444,24
1712.52.4.1.00	COTA-PARTE DO FUNDO ESPECIAL DO PETRÓLEO – FEP - PRINCIPAL	55.444,24	0,00	0,00 %	55.444,24
1712.52.4.1.01	COTA-PARTE DO FUNDO ESPECIAL DO PETRÓLEO – FEP -	55.444,24	0,00	0,00 %	55.444,24
1712.99.0.0.00	OUTRAS TRANSFERÊNCIAS DECORRENTES DE COMPENSAÇÃO FINANCI	IRA 14.376,22	0,00	0,00 %	14.376,22
1712.99.0.1.00	OUTRAS TRANSFERÊNCIAS DECORRENTES DE COMPENSAÇÃO FINANCI	IRA 14.376,22	0,00	0,00 %	14.376,22
1713.00.0.0.00	TRANSFERÊNCIAS DE RECURSOS DO SISTEMA ÚNICO DE SAÚDE – SUS	4.503.803,42	0,00	0,00 %	4.503.803,42

**PREFEITURA MUNICIPAL DE CAROEBE**

AV. PERIMETRAL NORTE

01614606/0001-80

Exercício: 2023

Page 2

BALANCETE DE RECEITA POR DEDUÇÃO

Código	Descrição	Previsão	Dedução	% Ded.	Previsão Líquida
1713.50.1.0.00	TRANSFERÊNCIAS DE RECURSOS DO BLOCO DE MANUTENÇÃO DAS AÇ	ES 3.636.326,08	0,00	0,00 %	3.636.326,08
1713.50.1.1.00	TRANSFERÊNCIAS DE RECURSOS DO BLOCO DE MANUTENÇÃO DAS AÇ	ES 3.636.326,08	0,00	0,00 %	3.636.326,08
1713.50.1.1.01	TRANSFERÊNCIAS RECURSOS FNS AÇÕES ESTRATEGICAS	163.270,21	0,00	0,00 %	163.270,21
1713.50.1.1.02	TRANSFERÊNCIAS RECURSOS DO FNS APS - DEZEMPENHO	177.828,79	0,00	0,00 %	177.828,79
1713.50.1.1.03	TRANSFERÊNCIAS RECURSOS DO FNS CAPACITAÇÃO PONDERADA	1.461.754,29	0,00	0,00 %	1.461.754,29
1713.50.1.1.05	TRANSFERÊNCIAS RECURSOS DOFNS - INCREMENTO ATENÇÃO BASICA	1.138.616,33	0,00	0,00 %	1.138.616,33
1713.50.1.1.06	TRANSFERÊNCIAS RECURSOS DO FNS PACS -ACS	694.856,46	0,00	0,00 %	694.856,46
1713.50.2.0.00	TRANSFERÊNCIAS DE RECURSOS DO BLOCO DE MANUTENÇÃO DAS AÇ	ES 374.955,55	0,00	0,00 %	374.955,55
1713.50.2.1.00	TRANSFERÊNCIAS DE RECURSOS DO BLOCO DE MANUTENÇÃO DAS AÇ	ES 374.955,55	0,00	0,00 %	374.955,55
1713.50.2.1.02	TRANSFERÊNCIAS RECURSOS DO FNS SAMU UNIÃO	374.955,55	0,00	0,00 %	374.955,55
1713.50.3.0.00	TRANSFERÊNCIAS DE RECURSOS DO BLOCO DE MANUTENÇÃO DAS AÇ	ES 277.488,24	0,00	0,00 %	277.488,24
1713.50.3.1.00	TRANSFERÊNCIAS DE RECURSOS DO BLOCO DE MANUTENÇÃO DAS AÇ	ES 277.488,24	0,00	0,00 %	277.488,24
1713.50.3.1.01	TRANSFERÊNCIAS RECURSOS DO FNS VIGILÂNCIA SANITÁRIA	13.206,76	0,00	0,00 %	13.206,76
1713.50.3.1.02	TRANSFERÊNCIAS RECURSOS DO FNS QUALIF. VIG. PVVS	39.417,81	0,00	0,00 %	39.417,81
1713.50.3.1.03	TRANSFERÊNCIAS RECURSOS DO FNS IPEDEMIOLOGIA	224.863,67	0,00	0,00 %	224.863,67
1713.50.4.0.00	TRANSFERÊNCIAS DE RECURSOS DO BLOCO DE MANUTENÇÃO DAS AÇ	ES 126.113,03	0,00	0,00 %	126.113,03
1713.50.4.1.00	TRANSFERÊNCIAS DE RECURSOS DO BLOCO DE MANUTENÇÃO DAS AÇ	ES 126.113,03	0,00	0,00 %	126.113,03
1713.50.4.1.01	TRANSFERÊNCIAS RECURSOS DO FNS FARMÁCIA BÁSICA UNIÃO	126.113,03	0,00	0,00 %	126.113,03
1713.50.9.0.00	TRANSFERÊNCIAS DE RECURSOS DO BLOCO DE MANUTENÇÃO DAS AÇ	ES 88.920,52	0,00	0,00 %	88.920,52
1713.50.9.1.00	TRANSFERÊNCIAS DE RECURSOS DO BLOCO DE MANUTENÇÃO DAS AÇ	ES 88.920,52	0,00	0,00 %	88.920,52
1713.50.9.1.01	TRANSFERÊNCIAS RECURSOS DO FNS CORONAVIRUS	88.920,52	0,00	0,00 %	88.920,52
1714.00.0.0.00	TRANSFERÊNCIAS DE RECURSOS DO FUNDO NACIONAL DO DESENVOL	IME 573.098,43	0,00	0,00 %	573.098,43
1714.50.0.0.00	TRANSFERÊNCIAS DO SALÁRIO-EDUCAÇÃO	133.380,77	0,00	0,00 %	133.380,77
1714.50.0.1.00	TRANSFERÊNCIAS DO SALÁRIO-EDUCAÇÃO - PRINCIPAL	133.380,77	0,00	0,00 %	133.380,77
1714.50.0.1.01	TRANSF.REC. FNDE SALÁRIO-EDUCAÇÃO-QSE	133.380,77	0,00	0,00 %	133.380,77
1714.51.0.0.00	TRANSFERÊNCIAS DIRETAS DO FNDE REFERENTES AO PROGRAMA DIN	EI 16.638,00	0,00	0,00 %	16.638,00
1714.51.0.1.00	TRANSFERÊNCIAS DIRETAS DO FNDE REFERENTES AO PROGRAMA DIN	EI 16.638,00	0,00	0,00 %	16.638,00
1714.51.0.1.01	TRANSF. REC. FNDE REFERENTES AO PDDE	16.638,00	0,00	0,00 %	16.638,00
1714.52.0.0.00	TRANSFERÊNCIAS REFERENTES AO PROGRAMA NACIONAL DE ALIMENT	AÇÃ 177.626,51	0,00	0,00 %	177.626,51
1714.52.0.1.00	TRANSFERÊNCIAS REFERENTES AO PROGRAMA NACIONAL DE ALIMENT	AÇÃ 177.626,51	0,00	0,00 %	177.626,51
1714.52.0.1.01	TRANSF.REC. FNDE REFERENTE PNAE	177.626,51	0,00	0,00 %	177.626,51
1714.53.0.0.00	TRANSFERÊNCIAS REFERENTES AO PROGRAMA NACIONAL DE APOIO A	T 180.009,81	0,00	0,00 %	180.009,81
1714.53.0.1.00	TRANSFERÊNCIAS REFERENTES AO PROGRAMA NACIONAL DE APOIO A	T 180.009,81	0,00	0,00 %	180.009,81
1714.53.0.1.01	TRANSF.REC. FNDE REFERENTE PNAT	180.009,81	0,00	0,00 %	180.009,81
1714.99.0.0.00	OUTRAS TRANSFERÊNCIAS DIRETAS DO FUNDO NACIONAL DO DESENV	LV 65.443,34	0,00	0,00 %	65.443,34
1714.99.0.1.00	OUTRAS TRANSFERÊNCIAS DIRETAS DO FUNDO NACIONAL DO DESENV	LV 65.443,34	0,00	0,00 %	65.443,34
1714.99.0.1.01	OUTRAS TRANSFERÊNCIAS DIRETAS DO FNDE - COVID 19	65.443,34	0,00	0,00 %	65.443,34
1715.00.0.0.00	TRANSFERÊNCIAS DE RECURSOS DE COMPLEMENTAÇÃO DA UNIÃO AO	FUN 280.822,00	0,00	0,00 %	280.822,00
1715.52.0.0.00	TRANSFERÊNCIAS DE RECURSOS DE COMPLEMENTAÇÃO DA UNIÃO AO	FUN 280.822,00	0,00	0,00 %	280.822,00
1715.52.0.1.00	TRANSFERÊNCIAS DE RECURSOS DE COMPLEMENTAÇÃO DA UNIÃO AO	FUN 280.822,00	0,00	0,00 %	280.822,00
1715.52.0.1.01	TRANSFERÊNCIAS DE REC. COMPLEMENTAÇÃO VAAR	280.822,00	0,00	0,00 %	280.822,00
1716.00.0.0.00	TRANSFERÊNCIAS DE RECURSOS DO FUNDO NACIONAL DE ASSISTÊNC	A 789.002,72	0,00	0,00 %	789.002,72
1716.50.0.0.00	TRANSFERÊNCIAS DE RECURSOS DO FUNDO NACIONAL DE ASSISTÊNC	A 789.002,72	0,00	0,00 %	789.002,72
1716.50.0.1.00	TRANSFERÊNCIAS DE RECURSOS DO FUNDO NACIONAL DE ASSISTÊNC	A 789.002,72	0,00	0,00 %	789.002,72
1716.50.0.1.01	TRANSF. REC. FNAS - PISO FIXO MEDIA COMPLEXIDADE	55.022,63	0,00	0,00 %	55.022,63
1716.50.0.1.02	TRANSF. REC. FNAS PISO VARIÁVEL MEDIA COMPLEXIDA	44.577,89	0,00	0,00 %	44.577,89
1716.50.0.1.03	TRANSF. REC. FNAS PISO BASICO FIXO - PBF	153.042,40	0,00	0,00 %	153.042,40
1716.50.0.1.04	TRANSF. REC. FNAS FORTLECIMENTO DE VINCULO	67.450,97	0,00	0,00 %	67.450,97
1716.50.0.1.05	TRANSF. REC. FNAS IND. GESTÃO DESCENTRALIZA - SUAS	39.379,65	0,00	0,00 %	39.379,65
1716.50.0.1.06	TRANSF. REC. FNAS CRIANÇA FELIZ	194.228,00	0,00	0,00 %	194.228,00
1716.50.0.1.07	TRANSF. REC. FNAS ACESSUAS TRABALHO	15.944,55	0,00	0,00 %	15.944,55
1716.50.0.1.08	TRANSF. REC. FNAS BPC NA ESCOLA	22.083,03	0,00	0,00 %	22.083,03
1716.50.0.1.09	TRANSF. RECURSOS FNAS CORONAVIRUS	94.722,04	0,00	0,00 %	94.722,04
1716.50.0.1.10	TRANSF. REC. FNAS PISO DE TRANS. MEDIA COMPLEXIDADE	34.042,17	0,00	0,00 %	34.042,17
1716.50.0.1.11	TRANSF.RECURSOS FNAS IGD AUXILIO BRASIL	68.509,39	0,00	0,00 %	68.509,39
1717.00.0.0.00	TRANSFERÊNCIAS DE CONVÊNIO DA UNIÃO E DE SUAS ENTIDADES	4.807.540,21	0,00	0,00 %	4.807.540,21
1717.50.0.0.00	TRANSFERÊNCIAS DE CONVÊNIO DA UNIÃO PARA O SISTEMA ÚNICO D	424.148,27	0,00	0,00 %	424.148,27
1717.50.0.1.00	TRANSFERÊNCIAS DE CONVÊNIO DA UNIÃO PARA O SISTEMA ÚNICO D	424.148,27	0,00	0,00 %	424.148,27
1717.50.0.1.01	TRANSF. CONVÊNIO DA UNIÃO CONVÊNIO UNIÃO FNAS	424.148,27	0,00	0,00 %	424.148,27
1717.51.0.0.00	TRANSFERÊNCIAS DE CONVÊNIO DA UNIÃO DESTINADAS A PROGRAM	S 364.640,25	0,00	0,00 %	364.640,25
1717.51.0.1.00	TRANSFERÊNCIAS DE CONVÊNIO DA UNIÃO DESTINADAS A PROGRAM	S 364.640,25	0,00	0,00 %	364.640,25
1717.51.0.1.01	TRANSF.REC. CONVÊNIO UNIÃO DESTINADAS A PROGRAMAS FNDE	364.640,25	0,00	0,00 %	364.640,25
1717.52.0.0.00	TRANSFERÊNCIAS DE CONVÊNIO DA UNIÃO DESTINADAS A PROGRAM	S 749.821,79	0,00	0,00 %	749.821,79
1717.52.0.1.00	TRANSFERÊNCIAS DE CONVÊNIO DA UNIÃO DESTINADAS A PROGRAM	S 749.821,79	0,00	0,00 %	749.821,79
1717.52.0.1.01	TRANSF.REC. CONVÊNIO DA UNIÃO DESTINADAS A PROGRAMAS FNAS	316.889,33	0,00	0,00 %	316.889,33
1717.52.0.1.02	TRANSF. CONVÊNIO UNIÃO DESTINADAS PROGRAMAS SIGTV - CUSTE	137.180,34	0,00	0,00 %	137.180,34
1717.52.0.1.03	TRANSF. CONVÊNIO UNIÃO DESTINADAS PROGRAMAS PSE CALAMIDA	E 100.980,12	0,00	0,00 %	100.980,12
1717.52.0.1.04	TRANSF. CONVÊNIO UNIÃO DESTINADAS PROGRAMAS PSB-CALAMIDA	194.772,00	0,00	0,00 %	194.772,00
1717.99.0.0.00	OUTRAS TRANSFERÊNCIAS DE CONVÊNIO DA UNIÃO E DE SUAS ENTID	A 3.268.929,90	0,00	0,00 %	3.268.929,90
1717.99.0.1.00	OUTRAS TRANSFERÊNCIAS DE CONVÊNIO DA UNIÃO E DE SUAS ENTID	A 3.268.929,90	0,00	0,00 %	3.268.929,90
1717.99.0.1.01	OUTRAS TRANSFERÊNCIAS DE CONVÊNIO DA UNIÃO - PRINCIPAL	3.113.274,90	0,00	0,00 %	3.113.274,90
1717.99.0.1.02	OUTRAS TRANSF. CONVÊNIO DA UNIÃO - MEIO AMBIENTE	155.655,00	0,00	0,00 %	155.655,00
1719.00.0.0.00	OUTRAS TRANSFERÊNCIAS DE RECURSOS DA UNIÃO E DE SUAS ENTID	D 14.059,27	0,00	0,00 %	14.059,27
1719.51.0.0.00	TRANSFERÊNCIAS FINANCEIRAS DO ICMS - DESONERAÇÃO - L.C. Nº 8	14.059,27	0,00	0,00 %	14.059,27
1719.51.0.1.00	TRANSFERÊNCIAS FINANCEIRAS DO ICMS - DESONERAÇÃO - L.C. Nº 8	14.059,27	0,00	0,00 %	14.059,27
1719.51.0.1.01	TRANSFERÊNCIAS FINANCEIRAS DO ICMS - DESONERAÇÃO - L.C. Nº 8	14.059,27	0,00	0,00 %	14.059,27
1720.00.0.0.00	TRANSFERÊNCIAS DOS ESTADOS E DO DISTRITO FEDERAL E DE SUAS	F 10.367.273,64	1.592.382,00	15,35 %	8.774.891,64



PREFEITURA MUNICIPAL DE CAROEBE

AV. PERIMETRAL NORTE

01614606/0001-80

Exercício: 2023

Page 3

BALANÇETE DE RECEITA POR DEDUÇÃO

Código	Descrição	Previsão	Dedução	% Ded.	Previsão Líquida
1721.50.0.0.00	COTA-PARTE DO ICMS	8.760.111,85	1.552.022,37	17,71 %	7.208.089,48
1721.50.0.1.00	COTA-PARTE DO ICMS - PRINCIPAL	8.760.111,85	1.552.022,37	17,71 %	7.208.089,48
1721.50.0.1.01	COTA-PARTE DO ICMS - PRINCIPAL	8.760.111,85	1.552.022,37	17,71 %	7.208.089,48
1721.51.0.0.00	COTA-PARTE DO IPVA	200.258,05	40.051,61	20,00 %	160.206,44
1721.51.0.1.00	COTA-PARTE DO IPVA - PRINCIPAL	200.258,05	40.051,61	20,00 %	160.206,44
1721.51.0.1.01	COTA-PARTE DO IPVA - PRINCIPAL	200.258,05	40.051,61	20,00 %	160.206,44
1721.52.0.0.00	COTA-PARTE DO IPI - MUNICÍPIOS	1.540,12	308,02	19,99 %	1.232,10
1721.52.0.1.00	COTA-PARTE DO IPI - MUNICÍPIOS - PRINCIPAL	1.540,12	308,02	19,99 %	1.232,10
1721.52.0.1.01	COTA-PARTE DO IPI - MUNICÍPIOS - PRINCIPAL	1.540,12	308,02	19,99 %	1.232,10
1721.53.0.0.00	COTA-PARTE DA CONTRIBUIÇÃO DE INTERVENÇÃO NO DOMÍNIO ECONÔMI	108.349,41	0,00	0,00 %	108.349,41
1721.53.0.1.00	COTA-PARTE DA CONTRIBUIÇÃO DE INTERVENÇÃO NO DOMÍNIO ECONÔMI	108.349,41	0,00	0,00 %	108.349,41
1721.53.0.1.01	COTA-PARTE DA CONTRIBUIÇÃO DE INTERVENÇÃO NO DOMÍNIO CIDE	108.349,41	0,00	0,00 %	108.349,41
1722.00.0.0.00	TRANSFERÊNCIAS DAS COMPENSAÇÕES FINANCEIRAS PELA EXPLORAÇÃO	77.005,89	0,00	0,00 %	77.005,89
1722.53.0.0.00	OUTRAS TRANSFERÊNCIAS DECORRENTES DE COMPENSAÇÕES FINANCEIRA	77.005,89	0,00	0,00 %	77.005,89
1722.53.0.1.00	OUTRAS TRANSFERÊNCIAS DECORRENTES DE COMPENSAÇÕES FINANCEIRA	77.005,89	0,00	0,00 %	77.005,89
1722.53.0.1.01	OUTRAS TRANSFERÊNCIAS DECORRENTES DE COMPENSAÇÕES FINANCEIRA	77.005,89	0,00	0,00 %	77.005,89
1723.00.0.0.00	TRANSFERÊNCIAS DE RECURSOS DO SISTEMA ÚNICO DE SAÚDE – SUS	530.916,59	0,00	0,00 %	530.916,59
1723.53.0.0.00	TRANSFERÊNCIAS DE RECURSOS DO SISTEMA ÚNICO DE SAÚDE – SUS	530.916,59	0,00	0,00 %	530.916,59
1723.50.0.1.00	TRANSFERÊNCIAS DE RECURSOS DO SISTEMA ÚNICO DE SAÚDE – SUS -	530.916,59	0,00	0,00 %	530.916,59
1723.50.0.1.01	TRANSFERÊNCIAS RECURSOS DO ESTADO - SAMU	108.439,65	0,00	0,00 %	108.439,65
1723.50.0.1.02	TRANSFERÊNCIAS DE RECURSOS DO ESTADO - FARMACIA BÁSICA	27.109,91	0,00	0,00 %	27.109,91
1723.50.0.1.03	TRANSFERÊNCIAS DE RECURSOS DO ESTADO ATENÇÃO BÁSICA	198.204,03	0,00	0,00 %	198.204,03
1723.50.0.1.04	TRANSFERÊNCIAS DE RECURSOS DO SISTEMA ÚNICO DE SAÚDE CAPS	197.163,00	0,00	0,00 %	197.163,00
1729.00.0.0.00	OUTRAS TRANSFERÊNCIAS DOS ESTADOS E DISTRITO FEDERAL	689.091,73	0,00	0,00 %	689.091,73
1729.99.0.0.00	OUTRAS TRANSFERÊNCIAS DOS ESTADOS E DF	689.091,73	0,00	0,00 %	689.091,73
1729.99.0.1.00	OUTRAS TRANSFERÊNCIAS DOS ESTADOS E DF - PRINCIPAL	689.091,73	0,00	0,00 %	689.091,73
1729.99.0.1.01	OUTRAS TRANSFERÊNCIAS DOS ESTADOS E DF - PRINCIPAL	689.091,73	0,00	0,00 %	689.091,73
1750.00.0.0.00	TRANSFERÊNCIAS DE OUTRAS INSTITUIÇÕES PÚBLICAS	11.503.492,71	0,00	0,00 %	11.503.492,71
1751.00.0.0.00	TRANSFERÊNCIAS DE RECURSOS DO FUNDO DE MANUTENÇÃO E DESENVOLV	11.503.492,71	0,00	0,00 %	11.503.492,71
1751.50.0.0.00	TRANSFERÊNCIAS DE RECURSOS DO FUNDO DE MANUTENÇÃO E DESENVOLV	11.503.492,71	0,00	0,00 %	11.503.492,71
1751.50.0.1.00	TRANSFERÊNCIAS DE RECURSOS DO FUNDO DE MANUTENÇÃO E DESENVOLV	11.503.492,71	0,00	0,00 %	11.503.492,71
1751.50.0.1.01	TRANSFERÊNCIAS RECURSOS FUNDEB 70%	7.962.652,40	0,00	0,00 %	7.962.652,40
1751.50.0.1.02	TRANSFERÊNCIAS RECURSOS DO FUNDEB 30%	3.412.565,31	0,00	0,00 %	3.412.565,31
1751.50.0.1.04	TRANSFERÊNCIAS RECURSOS DO FUNDEB COMPLEMENTAÇÃO VAATF30%	128.275,00	0,00	0,00 %	128.275,00
2000.00.0.0.00	RECEITAS DE CAPITAL	11.493.430,87	0,00	0,00 %	11.493.430,87
2400.00.0.0.00	TRANSFERÊNCIAS DE CAPITAL	11.493.430,87	0,00	0,00 %	11.493.430,87
2410.00.0.0.00	TRANSFERÊNCIAS DA UNIÃO E DE SUAS ENTIDADES	11.493.430,87	0,00	0,00 %	11.493.430,87
2411.00.0.0.00	TRANSFERÊNCIAS DE RECURSOS DO SISTEMA ÚNICO DE SAÚDE - SUS	1.409.715,46	0,00	0,00 %	1.409.715,46
2411.51.0.0.00	TRANSFERÊNCIAS DE RECURSOS DO SISTEMA ÚNICO DE SAÚDE – SUS -	1.409.715,46	0,00	0,00 %	1.409.715,46
2411.51.1.0.00	TRANSFERÊNCIAS DE RECURSOS DO BLOCO DE ESTRUTURAÇÃO DA REDE	1.084.396,51	0,00	0,00 %	1.084.396,51
2411.51.1.1.00	TRANSFERÊNCIAS DE RECURSOS DO BLOCO DE ESTRUTURAÇÃO DA REDE	1.084.396,51	0,00	0,00 %	1.084.396,51
2411.51.1.1.01	TRANSFERÊNCIAS DE RECURSOS DE ESTRUTURAÇÃO INVESTIMENTO	1.084.396,51	0,00	0,00 %	1.084.396,51
2411.51.2.0.00	TRANSFERÊNCIAS DE RECURSOS DO BLOCO DE ESTRUTURAÇÃO DA REDE	325.318,95	0,00	0,00 %	325.318,95
2411.51.2.1.00	TRANSFERÊNCIAS DE RECURSOS DO BLOCO DE ESTRUTURAÇÃO DA REDE	325.318,95	0,00	0,00 %	325.318,95
2411.51.2.1.01	TRANSFERÊNCIAS DE RECURSOS DE ESTRUTURAÇÃO ESPECIALIZADA	325.318,95	0,00	0,00 %	325.318,95
2412.00.0.0.00	TRANSFERÊNCIAS DE RECURSOS DO FUNDO NACIONAL DO DESENVOLVIME	1.263.280,14	0,00	0,00 %	1.263.280,14
2412.50.0.0.00	TRANSFERÊNCIAS DE RECURSOS DESTINADOS A PROGRAMAS DE EDUCAÇÃO	1.263.280,14	0,00	0,00 %	1.263.280,14
2412.50.9.0.00	OUTRAS TRANSFERÊNCIAS DESTINADAS A PROGRAMAS DE EDUCAÇÃO	1.263.280,14	0,00	0,00 %	1.263.280,14
2412.50.9.1.00	OUTRAS TRANSFERÊNCIAS DESTINADAS A PROGRAMAS DE EDUCAÇÃO - P	1.263.280,14	0,00	0,00 %	1.263.280,14
2412.50.9.1.01	OUTRAS TRANSF.REC. PROGRAMAS DE EDUCAÇÃO - CULTURA	212.933,24	0,00	0,00 %	212.933,24
2412.50.9.1.02	OUTRAS TRANSF.REC. PROGRAMAS DE EDUCAÇÃO - ESPORTE	648.562,50	0,00	0,00 %	648.562,50
2412.50.9.1.03	OUTRAS TRANSF.REC. PROGRAMAS DE EDUCAÇÃO	401.784,40	0,00	0,00 %	401.784,40
2414.00.0.0.00	TRANSFERÊNCIAS DE CONVÊNIO DA UNIÃO E DE SUAS ENTIDADES	8.820.435,27	0,00	0,00 %	8.820.435,27
2414.99.0.0.00	OUTRAS TRANSFERÊNCIAS DE CONVÊNIO DA UNIÃO E DE SUAS ENTIDA	8.820.435,27	0,00	0,00 %	8.820.435,27
2414.99.0.1.00	OUTRAS TRANSFERÊNCIAS DE CONVÊNIO DA UNIÃO E DE SUAS ENTIDA	8.820.435,27	0,00	0,00 %	8.820.435,27
2414.99.0.1.01	OUTRAS TRANSF. DE CONVÊNIO DA UNIÃO E DE SUAS ENTIDADES	8.820.435,27	0,00	0,00 %	8.820.435,27
Total do orçamento:		52.834.883,68	2.823.265,68	5,34 %	50.011.618,00

LUCIO ALBUQUERQUE
 GUIMARAES
 JUNIOR:83567518291
 Assinado de forma digital por
 LUCIO ALBUQUERQUE GUIMARAES JUNIOR:83567518291
 Dados: 2022.12.27 15:48:43 -04'00'

GLADYS MATILDE
 BUENO
 BRASIL:02784670244
 Assinado de forma digital por
 GLADYS MATILDE BUENO BRASIL:02784670244
 Dados: 2022.12.27 15:43:25 -04'00'

OSMAR SERRA
 BONFIM
 FILHO:61830330225
 Assinado de forma digital por
 OSMAR SERRA BONFIM
 FILHO:61830330225
 Dados: 2022.12.27 16:05:29 -04'00'

**PREFEITURA MUNICIPAL DE CAROEBE**

AV. PERIMETRAL NORTE - CNPJ:01614606/0001-80

Orçamento Programa - Exercício de 2023

FICHAS DA DESPESA

Page 1

Entidade		Discriminação da Entidade			Vinc	Fte Recurso	Total Orcado
Ficha CLoc	Func/Prog	Catgo	Discriminação				
1	CÂMARA MUNICIPAL DE CAROEBE						
01	PODER LEGISLATIVO						
01 01	CÂMARA MUNICIPAL DE CAROEBE						
01 01 00	CÂMARA MUNICIPAL DE CAROEBE						
01	Legislativa						
01 031	Ação Legislativa						
01 031 1000	GESTÃO DAS AÇÕES LEGISLATIVA						
01 031 1000 1001 0000	Aquisição de Equipamentos, Computadores/ Material Permanente						
001	4.4.90.52.00		EQUIPAMENTOS E MATERIAL PERMANENTE		1.500.0000-100 012		68.230,23
	01 031 1000 1050 0000		Reforma e Ampliação da Câmara				
002	4.4.90.51.00		OBRAS E INSTALAÇÕES		1.500.0000-100 012		155.655,00
	01 031 1000 2001 0000		Manutenção das Atividades do Poder Legislativo				
003	3.1.90.04.00		CONTRATAÇÃO POR TEMPO DETERMINADO		1.500.0000-100 012		94.977,18
004	3.1.90.11.00		VENCIMENTOS E VANTAGENS FIXAS - PESSOAL CIVIL		1.500.0000-100 012		318.831,05
005	3.1.90.13.00		OBRIGAÇÕES PATRONAIS		1.500.0000-100 012		89.308,92
006	3.3.90.14.00		DIÁRIAS - CIVIL		1.500.0000-100 012		11.632,63
007	3.3.90.30.00		MATERIAL DE CONSUMO		1.500.0000-100 012		58.431,96
008	3.3.90.33.00		PASSAGENS E DESPESAS COM LOCOMOÇÃO		1.500.0000-100 012		6.675,26
009	3.3.90.36.00		OUTROS SERVIÇOS DE TERCEIROS - PESSOA FISICA		1.500.0000-100 012		20.025,80
010	3.3.90.39.00		OUTROS SERVIÇOS DE TERCEIROS - PESSOA JURÍDICA		1.500.0000-100 012		59.034,07
011	3.3.90.92.00		DESPESAS DE EXERCÍCIOS ANTERIORES		1.500.0000-100 012		4.005,17
012	4.4.90.51.00		OBRAS E INSTALAÇÕES		1.500.0000-100 012		68.230,23



PREFEITURA MUNICIPAL DE CAROEBE
AV. PERIMETRAL NORTE - CNPJ:01614606/0001-80

Orçamento Programa - Exercício de 2023

FICHAS DA DESPESA

Page 2

Entidade	Discriminação da Entidade			Vinc	Fte Recurso	Total Orcado
Ficha CLoc	Func/Prog	Catgo	Discriminação			
2	PREFEITURA MUNICIPAL DO CAROEBE					
02	PODER EXECUTIVO					
02 01	GABINETE CIVIL					
02 01 00	GABINETE DO PREFEITO					
04	Administração					
04 122	Administração Geral					
04 122 2000	GESTÃO DO GABINETE CIVIL					
04 122 2000 2002 0000	Manutenção e Funcionamento do Gabinete do Prefeito					
013	3.1.90.04.00		CONTRATAÇÃO POR TEMPO DETERMINADO	1.500.0000-100 021		349.166,81
014	3.1.90.13.00		OBRIGAÇÕES PATRONAIS	1.500.0000-100 021		76.816,69
015	3.3.90.14.00		DIÁRIAS - CIVIL	1.500.0000-100 021		6.675,26
016	3.3.90.30.00		MATERIAL DE CONSUMO	1.500.0000-100 021		18.772,52
017	3.3.90.36.00		OUTROS SERVIÇOS DE TERCEIROS - PESSOA FISICA	1.500.0000-100 021		6.675,26
018	3.3.90.39.00		OUTROS SERVIÇOS DE TERCEIROS - PESSOA JURÍDICA	1.500.0000-100 021		13.350,54
04 122 2000 2003 0000	Homenagens, recepções e hospedagens					
019	3.3.90.30.00		MATERIAL DE CONSUMO	1.500.0000-100 021		3.795,90
020	3.3.90.36.00		OUTROS SERVIÇOS DE TERCEIROS - PESSOA FISICA	1.500.0000-100 021		3.745,59
021	3.3.90.39.00		OUTROS SERVIÇOS DE TERCEIROS - PESSOA JURÍDICA	1.500.0000-100 021		4.005,17
04 122 2000 2087 0000	Manutenção e Gestão do Conselho Municipal da Cidade					
022	3.3.90.14.00		DIÁRIAS - CIVIL	1.500.0000-100 021		2.968,77
023	3.3.90.30.00		MATERIAL DE CONSUMO	1.500.0000-100 021		2.670,11
024	3.3.90.36.00		OUTROS SERVIÇOS DE TERCEIROS - PESSOA FISICA	1.500.0000-100 021		3.337,63
025	3.3.90.39.00		OUTROS SERVIÇOS DE TERCEIROS - PESSOA JURÍDICA	1.500.0000-100 021		3.337,63
04 122 2000 2088 0000	Realização de Conferências Municipais					
026	3.3.90.14.00		DIÁRIAS - CIVIL	1.500.0000-100 021		2.851,77
027	3.3.90.30.00		MATERIAL DE CONSUMO	1.500.0000-100 021		2.787,11
028	3.3.90.36.00		OUTROS SERVIÇOS DE TERCEIROS - PESSOA FISICA	1.500.0000-100 021		3.337,63
029	3.3.90.39.00		OUTROS SERVIÇOS DE TERCEIROS - PESSOA JURÍDICA	1.500.0000-100 021		3.337,63
02 01 01	MANUTENÇÃO DA PROCURADORIA					
04	Administração					
04 122	Administração Geral					
04 122 2000	GESTÃO DO GABINETE CIVIL					
04 122 2000 2004 0000	Manutenção da Assessoria Jurídica					
030	3.3.90.30.00		MATERIAL DE CONSUMO	1.500.0000-100 022		8.082,52
031	3.3.90.36.00		OUTROS SERVIÇOS DE TERCEIROS - PESSOA FISICA	1.500.0000-100 022		8.082,52
032	3.3.90.39.00		OUTROS SERVIÇOS DE TERCEIROS - PESSOA JURÍDICA	1.500.0000-100 022		12.701,60
02 01 02	MANUTENÇÃO DO CONTROLE INTERNO					
04	Administração					
04 122	Administração Geral					
04 122 2000	GESTÃO DO GABINETE CIVIL					
04 122 2000 2057 0000	Manutenção do Controle Interno					
033	3.3.90.30.00		MATERIAL DE CONSUMO	1.500.0000-100 023		15.962,62
034	3.3.90.36.00		OUTROS SERVIÇOS DE TERCEIROS - PESSOA FISICA	1.500.0000-100 023		5.947,07
035	3.3.90.39.00		OUTROS SERVIÇOS DE TERCEIROS - PESSOA JURÍDICA	1.500.0000-100 023		9.992,26
02 01 03	MANUTENÇÃO DA OUVIDORIA					
04	Administração					
04 122	Administração Geral					
04 122 2000	GESTÃO DO GABINETE CIVIL					
04 122 2000 2046 0000	Manutenção da Ouvidoria					
036	3.3.90.30.00		MATERIAL DE CONSUMO	1.500.0000-100 024		7.043,91
037	3.3.90.36.00		OUTROS SERVIÇOS DE TERCEIROS - PESSOA FISICA	1.500.0000-100 024		8.185,38
038	3.3.90.39.00		OUTROS SERVIÇOS DE TERCEIROS - PESSOA JURÍDICA	1.500.0000-100 024		12.701,60
02 02	SECRETARIA DE FINANÇAS ADM. E PLANEJAMENTO					
02 02 02	SECRET. DE FINANÇAS ADM. E PLANEJAMENTO					
04	Administração					
04 122	Administração Geral					
04 122 3000	GESTÃO ADMINISTRATIVA, PLANEJAMENTO E FINANÇAS					
04 122 3000 2005 0000	Encargos gerais com pessoal da Administração do Município					
039	3.1.90.04.00		CONTRATAÇÃO POR TEMPO DETERMINADO	1.500.0000-100 025		749.106,81
040	3.1.90.11.00		VENCIMENTOS E VANTAGENS FIXAS - PESSOAL CIVIL	1.500.0000-100 025		580.726,84
041	3.1.90.13.00		OBRIGAÇÕES PATRONAIS	1.500.0000-100 025		368.563,29

**PREFEITURA MUNICIPAL DE CAROEBE**

AV. PERIMETRAL NORTE - CNPJ:01614606/0001-80

Orçamento Programa - Exercício de 2023

FICHAS DA DESPESA

Page 3

Entidade	Discriminação da Entidade			Vinc	Fte Recurso	Total Orcado
Ficha CLoc	Func/Prog	Catgo	Discriminação			
2	PREFEITURA MUNICIPAL DO CAROEBE					
	04 122 3000 2006 0000		Gestão das Atividade da Secretaria Municipal de Finanças Admin. e Planejamento			
042		3.2.90.21.00	JUROS SOBRE A DIVIDA POR CONTRATO		1.500.0000-100 025	11.331,94
043		3.3.90.14.00	DIÁRIAS - CIVIL		1.500.0000-100 025	13.350,54
044		3.3.90.14.00	DIÁRIAS - CIVIL		1.500.0000-120 000	75.508,43
045		3.3.90.30.00	MATERIAL DE CONSUMO		1.500.0000-100 025	53.993,65
046		3.3.90.35.00	SERVIÇOS DE CONSULTORIA		1.500.0000-100 025	150.199,80
047		3.3.90.36.00	OUTROS SERVIÇOS DE TERCEIROS - PESSOA FISICA		1.500.0000-100 025	34.883,17
048		3.3.90.39.00	OUTROS SERVIÇOS DE TERCEIROS - PESSOA JURÍDICA		1.500.0000-100 025	42.610,11
049		3.3.90.47.00	OBRIGAÇÕES TRIBUTÁRIAS E CONTRIBUTIVAS		1.500.0000-100 025	26.700,45
050		3.3.90.91.00	SENTENÇAS JUDICIAIS		1.500.0000-100 025	95.534,23
051		3.3.90.92.00	DESPESAS DE EXERCICIOS ANTERIORES		1.500.0000-100 025	20.025,80
052		4.4.90.52.00	EQUIPAMENTOS E MATERIAL PERMANENTE		1.500.0000-100 025	22.338,57
	04 122 3000 2053 0000		Gestão de Precatórios Judiciais			
053		3.1.90.91.00	SENTENÇAS JUDICIAIS		1.500.0000-100 025	156.321,57
	04 122 3000 2055 0000		Gestão da Dívida Fundada			
054		4.6.90.71.02	VARIACAO CAMBIAL DA DIVIDA CONTRATUAL		1.500.0000-100 025	1.044.171,06
	04 122 3000 2058 0000		Atualização das Progressões Funcionais			
055		3.1.90.11.00	VENCIMENTOS E VANTAGENS FIXAS - PESSOAL CIVIL		1.500.0000-100 025	129.712,50
	04 122 3000 2059 0000		Revisão Anual de Salários de acordo com o art 37 inc. X da Const. Federal			
056		3.1.90.11.00	VENCIMENTOS E VANTAGENS FIXAS - PESSOAL CIVIL		1.500.0000-100 025	70.044,75
057		3.1.90.13.00	OBRIGAÇÕES PATRONAIS		1.500.0000-100 025	70.044,75
	04 122 3000 2060 0000		Concurso Público para contratação de servidores			
058		3.3.90.30.00	MATERIAL DE CONSUMO		1.500.0000-100 025	18.912,08
059		3.3.90.39.00	OUTROS SERVIÇOS DE TERCEIROS - PESSOA JURÍDICA		1.500.0000-100 025	32.972,92
	04 122 3000 2061 0000		Capacitação do corpo técnico e auxiliares			
060		3.3.90.30.00	MATERIAL DE CONSUMO		1.500.0000-100 025	10.348,46
061		3.3.90.36.00	OUTROS SERVIÇOS DE TERCEIROS - PESSOA FISICA		1.500.0000-100 025	6.675,26
062		3.3.90.39.00	OUTROS SERVIÇOS DE TERCEIROS - PESSOA JURÍDICA		1.500.0000-100 025	6.675,26
	04 122 3000 2100 0000		MANUTENCAO DO PATRIMONIO PUBLICO			
063		3.3.90.30.00	MATERIAL DE CONSUMO		1.500.0000-100 025	32.531,90
064		3.3.90.39.00	OUTROS SERVIÇOS DE TERCEIROS - PESSOA JURÍDICA		1.500.0000-100 025	32.531,90
	02 08		SECRETARIA DE OBRAS E INFRA ESTRUTURA			
	02 08 01		SECRET. DE OBRAS E INFRA ESTRUTURA			
	04		Administração			
	04 122		Administração Geral			
	04 122 4000		MODERNIZAÇÃO DA SECRETARIA DE INFRAESTRUTURA			
	04 122 4000 2008 0000		Gestão das Atividades da Secretaria de Obras e Infraestrutura			
435		3.1.90.04.00	CONTRATAÇÃO POR TEMPO DETERMINADO		1.500.0000-100 026	161.687,49
436		3.1.90.11.00	VENCIMENTOS E VANTAGENS FIXAS - PESSOAL CIVIL		1.500.0000-100 026	163.920,09
437		3.1.90.13.00	OBRIGAÇÕES PATRONAIS		1.500.0000-100 026	71.633,66
438		3.3.90.30.00	MATERIAL DE CONSUMO		1.500.0000-100 026	14.320,22
439		3.3.90.36.00	OUTROS SERVIÇOS DE TERCEIROS - PESSOA FISICA		1.500.0000-100 026	6.007,74
440		3.3.90.39.00	OUTROS SERVIÇOS DE TERCEIROS - PESSOA JURÍDICA		1.500.0000-100 026	3.639,37
441		3.3.90.92.00	DESPESAS DE EXERCÍCIOS ANTERIORES		1.500.0000-100 026	2.368,37
	04 122 4000 2012 0000		Manutenção e Funcionamento da Frota de Veículos			
442		3.3.90.39.00	OUTROS SERVIÇOS DE TERCEIROS - PESSOA JURÍDICA		1.500.0000-100 026	109.442,48
	04 122 4000 2118 0000		Manutenção da Frota de Veículos			
443		3.3.90.39.00	OUTROS SERVIÇOS DE TERCEIROS - PESSOA JURÍDICA		1.500.0000-100 026	103.770,00
	13		Cultura			
	13 392		Difusão Cultural			
	13 392 4000		MODERNIZAÇÃO DA SECRETARIA DE INFRAESTRUTURA			
	13 392 4000 1024 0000		Construção do Parque de Vaquejada			
444		3.3.90.39.00	OUTROS SERVIÇOS DE TERCEIROS - PESSOA JURÍDICA		1.500.0000-100 026	10.377,00
	15		Urbanismo			
	15 451		Infra-Estrutura Urbana			
	15 451 4000		MODERNIZAÇÃO DA SECRETARIA DE INFRAESTRUTURA			
	15 451 4000 1002 0000		Construção, ampliação e reforma de prédios municipais			
445		4.4.90.51.00	OBRAS E INSTALAÇÕES		1.500.0000-100 026	65.532,42
	15 451 4000 1016 0000		Construção e Reforma do Prédio da Prefeitura			

**PREFEITURA MUNICIPAL DE CAROEBE**

AV. PERIMETRAL NORTE - CNPJ:01614606/0001-80

Orçamento Programa - Exercício de 2023

FICHAS DA DESPESA

Page 4

Entidade	Discriminação da Entidade			Vinc	Fte Recurso	Total Orcado
Ficha CLoc	Func/Prog	Catgo	Discriminação			
2	PREFEITURA MUNICIPAL DO CAROEBE					
446	3.3.90.39.00		OUTROS SERVIÇOS DE TERCEIROS - PESSOA JURÍDICA		1.700.3110-110 003	598.226,85
	15 451 4000 1026 0000		Construção de Terminal Rodoviário			
447	4.4.90.51.00		OBRAS E INSTALAÇÕES		1.500.0000-100 026	62.215,59
	15 451 4000 1046 0000		Aquisição de Patrulha Mecanizada			
448	4.4.90.52.00		EQUIPAMENTOS E MATERIAL PERMANENTE		1.500.0000-100 026	5.188,50
	15 451 4000 2010 0000		Limpeza e Urbanização de Vias Públicas			
449	3.3.90.30.00		MATERIAL DE CONSUMO		1.500.0000-100 026	30.582,09
450	3.3.90.39.00		OUTROS SERVIÇOS DE TERCEIROS - PESSOA JURÍDICA		1.500.0000-100 026	73.187,91
451	4.4.90.51.00		OBRAS E INSTALAÇÕES		1.701.0000-110 004	254.236,50
	15 451 4000 2011 0000		Reforma de Pontes e Estradas Vicinais - CIDE			
452	3.3.90.39.00		OUTROS SERVIÇOS DE TERCEIROS - PESSOA JURÍDICA		1.750.0000-100 011	3.253,19
453	3.3.90.39.00		OUTROS SERVIÇOS DE TERCEIROS - PESSOA JURÍDICA		1.750.0000-100 011	105.096,22
	15 451 4000 2056 0000		Manutenção e Reforma de Instalações Públicas			
454	3.3.90.39.00		OUTROS SERVIÇOS DE TERCEIROS - PESSOA JURÍDICA		1.500.0000-100 026	85.650,70
455	4.4.90.51.00		OBRAS E INSTALAÇÕES		1.500.0000-100 026	155.655,00
	15 451 4000 2119 0000		Reforma do Cemitério (Sede e Distrito)			
456	3.3.90.39.00		OUTROS SERVIÇOS DE TERCEIROS - PESSOA JURÍDICA		1.500.0000-100 026	51.885,00
	15 452		Serviços Urbanos			
	15 452 4000		MODERNIZAÇÃO DA SECRETARIA DE INFRAESTRUTURA			
	15 452 4000 1039 0000		Contrapartida de Convênios			
457	4.4.90.51.00		OBRAS E INSTALAÇÕES		1.500.0000-100 026	54.219,82
	15 482		Habitação Urbana			
	15 482 4000		MODERNIZAÇÃO DA SECRETARIA DE INFRAESTRUTURA			
	15 482 4000 1039 0000		Contrapartida de Convênios			
458	4.4.90.51.00		OBRAS E INSTALAÇÕES		1.500.0000-100 026	54.219,82
	15 541		Preservação e Conservação Ambiental			
	15 541 4000		MODERNIZAÇÃO DA SECRETARIA DE INFRAESTRUTURA			
	15 541 4000 2009 0000		Reforma e Implementação da Infraestrutura Urbana - Sede do Município			
459	3.3.90.39.00		OUTROS SERVIÇOS DE TERCEIROS - PESSOA JURÍDICA		1.500.0000-100 026	53.671,12
	16		Habitação			
	16 482		Habitação Urbana			
	16 482 4000		MODERNIZAÇÃO DA SECRETARIA DE INFRAESTRUTURA			
	16 482 4000 1039 0000		Contrapartida de Convênios			
460	4.4.90.51.00		OBRAS E INSTALAÇÕES		1.500.0000-100 026	54.219,82
	17		Saneamento			
	17 512		Saneamento Básico Urbano			
	17 512 4000		MODERNIZAÇÃO DA SECRETARIA DE INFRAESTRUTURA			
	17 512 4000 1039 0000		Contrapartida de Convênios			
461	4.4.90.51.00		OBRAS E INSTALAÇÕES		1.500.0000-100 026	54.219,82
	02 08 02		GESTÃO DE CONVÊNIOS PMC			
	13		Cultura			
	13 392		Difusão Cultural			
	13 392 4100		MODERNIZAÇÃO DAS INSTALAÇÕES MUNICIPAIS			
	13 392 4100 1024 0000		Construção do Parque de Vaquejada			
462	4.4.90.51.00		OBRAS E INSTALAÇÕES		1.700.3110-110 003	415.080,00
	15		Urbanismo			
	15 451		Infra-Estrutura Urbana			
	15 451 4100		MODERNIZAÇÃO DAS INSTALAÇÕES MUNICIPAIS			
	15 451 4100 1016 0000		Construção e Reforma do Prédio da Prefeitura			
463	4.4.90.51.00		OBRAS E INSTALAÇÕES		1.700.3110-110 003	415.080,00
	15 451 4100 1026 0000		Construção de Terminal Rodoviário			
464	4.4.90.51.00		OBRAS E INSTALAÇÕES		1.700.3110-110 003	130.851,09
	15 451 4100 1032 0000		Revitalização e Reforma de Infraestrutura de Praça na Sede do município de Caroebe/RR			
465	4.4.90.51.00		OBRAS E INSTALAÇÕES		1.700.3110-110 003	430.645,50
	15 451 4100 1033 0000		Construção de Portal Entrada no município de Caroebe/RR			
466	4.4.90.51.00		OBRAS E INSTALAÇÕES		1.700.3110-110 003	313.462,70
	15 451 4200		GESTÃO DA INFRAESTRUTURA			
	15 451 4200 1003 0000		Construção e reforma de pontes e estradas vicinais			
467	3.3.90.39.00		OUTROS SERVIÇOS DE TERCEIROS - PESSOA JURÍDICA		1.700.3110-110 003	158.224,32

**PREFEITURA MUNICIPAL DE CAROEBE**

AV. PERIMETRAL NORTE - CNPJ:01614606/0001-80

Orçamento Programa - Exercício de 2023

FICHAS DA DESPESA

Page 5

Entidade	Discriminação da Entidade			Vinc	Fte Recurso	Total Orcado
Ficha CLoc	Func/Prog	Catgo	Discriminação			
2	PREFEITURA MUNICIPAL DO CAROEBE					
468	15 451 4200 1009 0000	4.4.90.51.00	OBRAS E INSTALAÇÕES	1.700.3110-110 003		342.591,63
	Infraestrutura na Sede do Município					
469	15 451 4200 1012 0000	4.4.90.51.00	OBRAS E INSTALAÇÕES	1.700.3110-110 003		742.070,85
	Terraplanagem, Recuperação e Pavimentação Urbana na Sede e Vilas					
470	15 451 4200 1013 0000	3.3.90.39.00	OUTROS SERVIÇOS DE TERCEIROS - PESSOA JURÍDICA	1.700.3110-110 003		622.620,00
471	15 451 4200 1013 0000	4.4.90.51.00	OBRAS E INSTALAÇÕES	1.700.3110-110 003		519.745,00
	Manutenção de Praças e Logradouros Público					
472	15 451 4200 1031 0000	3.3.90.39.00	OUTROS SERVIÇOS DE TERCEIROS - PESSOA JURÍDICA	1.700.3110-110 003		124.524,00
473	15 451 4200 1031 0000	4.4.90.51.00	OBRAS E INSTALAÇÕES	1.700.3110-110 003		114.147,00
474	15 451 4200 1031 0000	4.4.90.52.00	EQUIPAMENTOS E MATERIAL PERMANENTE	1.700.3110-120 003		66.752,69
	Recuperação e Complementação de Estradas Vicinais no PROJETO DE ASSENTAMENTO ENTRE RIOS 1º/2º/3º/4º ETAPAS					
475	15 451 4200 1037 0000	3.3.90.39.00	OUTROS SERVIÇOS DE TERCEIROS - PESSOA JURÍDICA	1.700.3110-110 003		415.080,00
476	15 451 4200 1037 0000	4.4.90.51.00	OBRAS E INSTALAÇÕES	1.700.3110-110 003		537.700,00
	Recuperação de Vicinal					
477	15 451 4200 1046 0000	4.4.90.51.00	OBRAS E INSTALAÇÕES	1.701.0000-110 004		108.439,65
	Aquisição de Patrulha Mecanizada					
478	15 451 4200 1047 0000	4.4.90.52.00	EQUIPAMENTOS E MATERIAL PERMANENTE	1.700.3110-110 003		259.425,00
	Construção de Calçamento, Sargetas e Meio Fio					
479	15 451 4200 2009 0000	4.4.90.51.00	OBRAS E INSTALAÇÕES	1.700.3110-110 003		311.310,00
	Reforma e Implementação da Infraestrutura Urbana - Sede do Município					
480	15 452 4100 1002 0000	4.4.90.51.00	OBRAS E INSTALAÇÕES	1.700.3110-110 003		112.343,89
	Serviços Urbanos					
	MODERNIZAÇÃO DAS INSTALAÇÕES MUNICIPAIS					
	Construção, ampliação e reforma de prédios municipais					
481	16 481 4400 1022 0000	4.4.90.51.00	OBRAS E INSTALAÇÕES	1.700.3110-110 003		578.275,00
	Habituação					
	Habituação Rural					
	CONSTRUÇÃO DE UNIDADE HABITACIONAL					
	Construção de Unidades Habitacionais					
482	17 512 4300 1018 0000	4.4.90.51.00	OBRAS E INSTALAÇÕES	1.700.3110-110 003		103.770,00
	Saneamento					
	Saneamento Básico Urbano					
	IMPLEMENTAÇÃO DO SANEAMENTO BÁSICO					
	Ampliação do Sistema de Esgoto e Abastecimento de Água					
483	17 512 4300 1019 0000	3.3.90.39.00	OUTROS SERVIÇOS DE TERCEIROS - PESSOA JURÍDICA	1.700.3110-110 003		466.965,00
484	17 512 4300 1019 0000	4.4.90.51.00	OBRAS E INSTALAÇÕES	1.700.3110-110 003		234.583,56
	Construção de Módulo Sanitário					
485	17 512 4300 1020 0000	4.4.90.51.00	OBRAS E INSTALAÇÕES	1.700.3110-110 003		228.294,00
	Construção de Aterro Sanitário					
486	17 512 4300 1021 0000	3.3.90.39.00	OUTROS SERVIÇOS DE TERCEIROS - PESSOA JURÍDICA	1.700.3110-110 003		134.901,00
487	17 512 4300 1021 0000	4.4.90.51.00	OBRAS E INSTALAÇÕES	1.700.3110-110 003		134.901,00
	Drenagem de Canais e Águas Pluviais					
488	25 751 4200 1011 0000	3.3.90.39.00	OUTROS SERVIÇOS DE TERCEIROS - PESSOA JURÍDICA	1.700.3110-110 003		181.597,50
489	25 751 4200 1011 0000	4.4.90.51.00	OBRAS E INSTALAÇÕES	1.700.3110-110 003		181.597,50
	Energia					
	Conservação de Energia					
	GESTÃO DA INFRAESTRUTURA					
	Ampliação de Rede Iluminação Pública					
490	02 09 01 20 605 5000 1015 0000	3.3.90.39.00	OUTROS SERVIÇOS DE TERCEIROS - PESSOA JURÍDICA	1.700.3110-110 003		50.373,78
491	02 09 01 20 605 5000 1015 0000	4.4.90.51.00	OBRAS E INSTALAÇÕES	1.700.3110-110 003		537.700,00
	SECRETARIA DE AGRICULTURA IRRIG. E ABASTECIMENTO					
	SECRET. D AGRICULTURA IRRIG. E ABASTECIMENTO					
	Agricultura					
	Abastecimento					
	GESTÃO DA AGRICULTURA					
	Construção e Reforma de Mercado e Feiras					
492	20 605 5000 2035 0000	4.4.90.51.00	OBRAS E INSTALAÇÕES	1.500.0000-100 027		43.937,16
	Gestão das ativ. da Sec. Mun. de Agri. Irrig. e Abastecime					
493	20 605 5000 2035 0000	3.3.90.14.00	DIÁRIAS - CIVIL	1.500.0000-100 027		11.876,18
494	20 605 5000 2035 0000	3.3.90.30.00	MATERIAL DE CONSUMO	1.500.0000-100 027		38.994,51

**PREFEITURA MUNICIPAL DE CAROEBE**

AV. PERIMETRAL NORTE - CNPJ:01614606/0001-80

Orçamento Programa - Exercício de 2023

FICHAS DA DESPESA

Page 6

Entidade	Discriminação da Entidade			Vinc	Fte Recurso	Total Orcado
Ficha CLoc	Func/Prog	Catgo	Discriminação			
2	PREFEITURA MUNICIPAL DO CAROEBE					
495		3.3.90.36.00	OUTROS SERVIÇOS DE TERCEIROS - PESSOA FISICA	1.500.0000-100 027		15.519,33
496		3.3.90.39.00	OUTROS SERVIÇOS DE TERCEIROS - PESSOA JURÍDICA	1.500.0000-100 027		28.869,86
20	605 5000	2090 0000	Incentivo da Produção Agrícola			
497		3.3.90.30.00	MATERIAL DE CONSUMO	1.500.0000-100 027		32.046,82
498		3.3.90.36.00	OUTROS SERVIÇOS DE TERCEIROS - PESSOA FISICA	1.500.0000-100 027		13.383,07
499		3.3.90.39.00	OUTROS SERVIÇOS DE TERCEIROS - PESSOA JURÍDICA	1.500.0000-100 027		32.397,61
20	605 5000	2091 0000	Implantação de Viveiros			
500		3.3.90.30.00	MATERIAL DE CONSUMO	1.500.0000-100 027		42.784,37
501		3.3.90.36.00	OUTROS SERVIÇOS DE TERCEIROS - PESSOA FÍSICA	1.500.0000-100 027		13.350,54
502		3.3.90.39.00	OUTROS SERVIÇOS DE TERCEIROS - PESSOA JURÍDICA	1.500.0000-100 027		38.661,04
20	605 5000	2106 0000	Estruturação da Patrulha Mecanizada			
503		3.3.90.30.00	MATERIAL DE CONSUMO	1.500.0000-100 027		32.046,82
504		3.3.90.36.00	OUTROS SERVIÇOS DE TERCEIROS - PESSOA FISICA	1.500.0000-100 027		13.350,54
505		3.3.90.39.00	OUTROS SERVIÇOS DE TERCEIROS - PESSOA JURÍDICA	1.500.0000-100 027		32.430,14
20	605 5000	2106 0000	Gestão das Atividades de Incentivo a Agricultura			
506		3.1.90.04.00	CONTRATAÇÃO POR TEMPO DETERMINADO	1.500.0000-100 027		139.459,55
507		3.1.90.13.00	OBRIGAÇÕES PATRONAIS	1.500.0000-100 027		30.681,10
508		3.3.90.14.00	DIÁRIAS - CIVIL	1.500.0000-100 027		4.005,17
509		3.3.90.30.00	MATERIAL DE CONSUMO	1.500.0000-100 027		4.855,81
510		3.3.90.36.00	OUTROS SERVIÇOS DE TERCEIROS - PESSOA FISICA	1.500.0000-100 027		4.005,17
511		3.3.90.39.00	OUTROS SERVIÇOS DE TERCEIROS - PESSOA JURÍDICA	1.500.0000-100 027		3.771,42
512		4.4.90.52.00	EQUIPAMENTOS E MATERIAL PERMANENTE	1.500.0000-100 027		42.990,93
20	605 5000	2117 0000	Incentivo a Agricultura Familiar			
513		3.3.90.30.00	MATERIAL DE CONSUMO	1.500.0000-100 027		10.515,01
514		3.3.90.39.00	OUTROS SERVIÇOS DE TERCEIROS - PESSOA JURÍDICA	1.500.0000-100 027		41.369,99
20	606		Extensão Rural			
20	606 5000		GESTÃO DA AGRICULTURA			
20	606 5000	2036 0000	Apoio ao Produtor Rural			
515		3.3.90.30.00	MATERIAL DE CONSUMO	1.500.0000-100 027		66.752,69
516		3.3.90.36.00	OUTROS SERVIÇOS DE TERCEIROS - PESSOA FISICA	1.500.0000-100 027		28.132,32
517		3.3.90.39.00	OUTROS SERVIÇOS DE TERCEIROS - PESSOA JURÍDICA	1.500.0000-100 027		55.753,94
518		4.4.90.92.00	DESPESAS DE EXERCÍCIOS ANTERIORES	1.701.0000-110 004		54.219,82
20	607		Irrigação			
20	607 5000		GESTÃO DA AGRICULTURA			
20	607 5000	1039 0000	Contrapartida de Convênios			
519		4.4.90.51.00	OBRAS E INSTALAÇÕES	1.500.0000-100 027		54.219,82
02	09 02		GESTÃO DE CONVÊNIOS SAGRI			
20			Agricultura			
20	605		Abastecimento			
20	605 5000		GESTÃO DA AGRICULTURA			
20	605 5000	1015 0000	Construção e Reforma de Mercado e Feiras			
520		4.4.90.51.00	OBRAS E INSTALAÇÕES	1.700.3110-110 003		259.425,00
20	605 5000	1029 0000	Apoio aos Citrus Construção e Equipamentos			
521		4.4.90.51.00	OBRAS E INSTALAÇÕES	1.700.3110-110 003		466.965,00
522		4.4.90.52.00	EQUIPAMENTOS E MATERIAL PERMANENTE	1.700.3110-110 003		363.195,00
20	605 5000	1030 0000	Construção de Tanques			
523		4.4.90.51.00	OBRAS E INSTALAÇÕES	1.700.3110-110 003		545.240,00
20	605 5000	1048 0000	Construção do Matadouro			
524		4.4.90.51.00	OBRAS E INSTALAÇÕES	1.700.3110-110 003		155.655,00
20	607		Irrigação			
20	607 5000		GESTÃO DA AGRICULTURA			
20	607 5000	1028 0000	Fruticultura - IRRIGAÇÃO DE BANANA			
525		4.4.90.51.00	OBRAS E INSTALAÇÕES	1.700.3110-110 003		373.572,00
526		4.4.90.52.00	EQUIPAMENTOS E MATERIAL PERMANENTE	1.700.3110-110 003		373.572,00
90			RESERVA DE CONTIGÊNCIA			
90	99		RESERVA DE CONTIGENCIA			
90	99 00		RESERVA DE CONTIGENCIA			
99			Reserva de Contingência			
99	999		Reserva de Contingência			
99	999 9999		RESERVA DE CONTINGÊNCIAS			

**PREFEITURA MUNICIPAL DE CAROEBE**

AV. PERIMETRAL NORTE - CNPJ:01614606/0001-80

Orçamento Programa - Exercício de 2023

FICHAS DA DESPESA

Page 7

Entidade	Discriminação da Entidade			Vinc	Fte Recurso	Total Orcado
Ficha CLoc	Func/Prog	Catgo	Discriminação			
2	PREFEITURA MUNICIPAL DO CAROEBE					
99	9999999	9999	0000 Reserva de Contigencia			
527		9.9.99.99.99	RESERVA DE CONTINGÊNCIA/ RESERVA DO RPPS		1.500.0000-100 025	844.668,10
3	FUNDO MUNICIPAL DE EDUCAÇÃO - FUNDEB					
02	PODER EXECUTIVO					
02	03	FUNDO MUNICIPAL DE EDUCAÇÃO - FUNDEB				
02	03	00	FUNDO MUNICIPAL DE EDUCAÇÃO - FUNDEB			
	12	Educação				
	12	361	Ensino Fundamental			
	12	361	7500 GESTÃO DA EDUCAÇÃO BÁSICA - FUNDEB			
	12	361	7500 2023 0000 Remuneração do Magistério Ensino Fundamental - FUNDEB 70%			
065		3.1.90.04.00	CONTRATAÇÃO POR TEMPO DETERMINADO		1.540.1001-230 003	726.642,33
066		3.1.90.11.00	VENCIMENTOS E VANTAGENS FIXAS - PESSOAL CIVIL		1.540.1001-230 003	2.874.285,47
067		3.1.90.13.00	OBRIGAÇÕES PATRONAIS		1.540.1001-230 003	835.450,70
	12	361	7500 2024 0000 Remuneração Recursos Humanos Apoio Fundamental - FUNDEB 70%			
068		3.1.90.04.00	CONTRATAÇÃO POR TEMPO DETERMINADO		1.540.1001-230 006	243.788,07
069		3.1.90.11.00	VENCIMENTOS E VANTAGENS FIXAS - PESSOAL CIVIL		1.540.1001-230 006	467.614,26
070		3.1.90.13.00	OBRIGAÇÕES PATRONAIS		1.540.1001-230 006	183.530,12
	12	361	7500 2025 0000 Manutenção das Atividades do Ens. Fundamental - FUNDEB 70% APOIO			
071		3.1.90.04.00	CONTRATAÇÃO POR TEMPO DETERMINADO		1.540.1001-230 006	3.300,00
072		3.1.90.04.00	CONTRATAÇÃO POR TEMPO DETERMINADO		1.540.1001-260 001	32.041,28
073		3.1.90.11.00	VENCIMENTOS E VANTAGENS FIXAS - PESSOAL CIVIL		1.540.1001-230 006	387.446,03
074		3.1.90.13.00	OBRIGAÇÕES PATRONAIS		1.540.1001-230 006	90.767,27
	12	361	7500 2102 0000 Manutenção das Atividades do Ensino Infantil - FUNDEB 30%			
075		3.1.90.13.00	OBRIGAÇÕES PATRONAIS		1.540.1001-240 006	12.815,59
076		3.3.90.30.00	MATERIAL DE CONSUMO		1.540.1001-240 006	213.144,17
077		3.3.90.30.00	MATERIAL DE CONSUMO		1.543.1001-240 007	85.246,60
078		3.3.90.39.00	OUTROS SERVIÇOS DE TERCEIROS - PESSOA JURÍDICA		1.540.1001-240 006	548.438,50
079		4.4.90.52.00	EQUIPAMENTOS E MATERIAL PERMANENTE		1.540.1001-240 006	60.435,65
080		4.4.90.52.00	EQUIPAMENTOS E MATERIAL PERMANENTE		1.543.1001-240 007	195.575,40
	12	361	7500 2112 0000 Manutenção do Transporte Escolar - FUNDEB 30%			
081		3.3.90.30.00	MATERIAL DE CONSUMO		1.540.1001-240 006	134.901,00
082		3.3.90.39.00	OUTROS SERVIÇOS DE TERCEIROS - PESSOA JURÍDICA		1.540.1001-240 006	1.342.441,00
	12	361	7500 2123 0000 MANUTENÇÃO DO ENSINO FUNDAMENTAL FUNDEB 30%			
083		3.3.90.30.00	MATERIAL DE CONSUMO		1.540.1001-240 006	387.017,96
084		3.3.90.39.00	OUTROS SERVIÇOS DE TERCEIROS - PESSOA JURÍDICA		1.540.1001-240 006	223.750,00
085		3.3.90.47.00	OBRIGAÇÕES TRIBUTÁRIAS E CONTRIBUTIVAS		1.540.1001-240 006	110.000,00
086		4.4.90.52.00	EQUIPAMENTOS E MATERIAL PERMANENTE		1.540.1001-240 006	150.000,00
087		4.4.90.52.00	EQUIPAMENTOS E MATERIAL PERMANENTE		1.540.1001-240 006	167.200,00
088		4.4.90.52.00	EQUIPAMENTOS E MATERIAL PERMANENTE		1.540.1001-260 002	21.360,87
	12	365	Educação Infantil			
	12	365	7500 GESTÃO DA EDUCAÇÃO BÁSICA - FUNDEB			
	12	365	7500 2026 0000 Remuneração do Magistério Ensino Infantil - FUNDEB 70%			
089		3.1.90.04.00	CONTRATAÇÃO POR TEMPO DETERMINADO		1.540.1001-230 004	116.394,30
090		3.1.90.11.00	VENCIMENTOS E VANTAGENS FIXAS - PESSOAL CIVIL		1.540.1001-230 004	1.628.971,40
091		3.1.90.13.00	OBRIGAÇÕES PATRONAIS		1.540.1001-230 004	404.462,45
	12	365	7500 2027 0000 Remuneração do Recrusos Humanos Apoio Educ. Infantil - FUNDEB 3%			
092		3.1.90.04.00	CONTRATAÇÃO POR TEMPO DETERMINADO		1.540.1001-240 006	17.668,89
093		3.1.90.11.00	VENCIMENTOS E VANTAGENS FIXAS - PESSOAL CIVIL		1.540.1001-240 006	33.496,33
094		3.1.90.13.00	OBRIGAÇÕES PATRONAIS		1.540.1001-240 006	11.256,22
	12	365	7500 2124 0000 Complementação VAAT FUNDEB 30%			
095		3.3.90.30.00	MATERIAL DE CONSUMO		1.542.1001-240 005	57.054,50
096		3.3.90.39.00	OUTROS SERVIÇOS DE TERCEIROS - PESSOA JURIDICA		1.542.1001-240 005	71.220,50

**PREFEITURA MUNICIPAL DE CAROEBE**

AV. PERIMETRAL NORTE - CNPJ:01614606/0001-80

Orçamento Programa - Exercício de 2023

FICHAS DA DESPESA

Page 8

Entidade	Discriminação da Entidade			Vinc	Fte Recurso	Total Orcado
Ficha CLoc	Func/Prog	Catgo	Discriminação			
4	FUNDO MUNICIPAL DE SAÚDE					
02	PODER EXECUTIVO					
02 04	FUNDO MUNICIPAL DE SAÚDE					
02 04 00	FUNDO MUNICIPAL DE SAÚDE					
10	Saúde					
10 301	Atenção Básica					
10 301 8100	GESTÃO DA ATENÇÃO BÁSICA EM SAÚDE					
10 301 8100 2014 0000	Gestão do PAB FIXO - Capitação Ponderada					
097	3.1.90.04.00		CONTRATAÇÃO POR TEMPO DETERMINADO		1.600.1002-310 002	271.193,38
098	3.1.90.13.00		OBRIGAÇÕES PATRONAIS		1.600.1002-310 002	59.662,54
099	3.3.90.14.00		DIÁRIAS - CIVIL		1.600.1002-310 002	10.657,70
100	3.3.90.30.00		MATERIAL DE CONSUMO		1.600.1002-310 002	118.523,56
101	3.3.90.36.00		OUTROS SERVIÇOS DE TERCEIROS - PESSOA FÍSICA		1.600.1002-310 002	37.391,58
102	3.3.90.39.00		OUTROS SERVIÇOS DE TERCEIROS - PESSOA JURÍDICA		1.600.1002-310 002	89.244,72
103	3.3.90.47.00		OBRIGAÇÕES TRIBUTÁRIAS E CONTRIBUTIVAS		1.600.1002-310 002	135.549,56
104	3.3.90.92.00		DESPESAS DE EXERCÍCIOS ANTERIORES		1.600.1002-310 002	10.843,97
105	4.4.90.51.00		OBRAS E INSTALAÇÕES		1.600.1002-310 002	5.340,21
106	4.4.90.52.00		EQUIPAMENTOS E MATERIAL PERMANENTE		1.600.1002-310 002	5.270,80
	10 301 8100 2017 0000	Compensação Regionais - Capitação Ponderada				
107	3.3.90.30.00		MATERIAL DE CONSUMO		1.600.1002-310 002	57.073,50
108	3.3.90.39.00		OUTROS SERVIÇOS DE TERCEIROS - PESSOA JURÍDICA		1.600.1002-310 002	31.131,00
	10 301 8100 2067 0000	Incremento Atenção Básica				
109	3.3.90.30.00		MATERIAL DE CONSUMO		1.600.3110-310 037	379.722,85
110	3.3.90.36.00		OUTROS SERVIÇOS DE TERCEIROS - PESSOA FÍSICA		1.600.3110-310 037	379.354,70
111	3.3.90.39.00		OUTROS SERVIÇOS DE TERCEIROS - PESSOA JURÍDICA		1.600.3110-310 037	379.538,78
	10 301 8100 2069 0000	NASF - Capitação Ponderada				
112	3.1.90.04.00		CONTRATAÇÃO POR TEMPO DETERMINADO		1.600.1002-310 002	106.359,28
113	3.1.90.13.00		OBRIGAÇÕES PATRONAIS		1.600.1002-310 002	27.790,83
	10 301 8100 2070 0000	Programa Saúde da Família PSF - Capitação Ponderado				
114	3.1.90.04.00		CONTRATAÇÃO POR TEMPO DETERMINADO		1.600.1002-310 002	357.338,74
115	3.1.90.13.00		OBRIGAÇÕES PATRONAIS		1.600.1002-310 002	34.612,92
	10 301 8100 2071 0000	Programa - PMAQ - PS - Desempenho				
116	3.3.90.30.00		MATERIAL DE CONSUMO		1.600.1002-310 045	141.597,31
117	3.3.90.39.00		OUTROS SERVIÇOS DE TERCEIROS - PESSOA JURÍDICA		1.600.1002-310 045	36.231,48
	10 301 8100 2072 0000	Programa de Agentes Comunitarios - ACS				
118	3.1.90.04.00		CONTRATAÇÃO POR TEMPO DETERMINADO		1.600.1002-310 001	359.413,27
119	3.1.90.11.00		VENCIMENTOS E VANTAGENS FIXAS - PESSOAL CIVIL		1.600.1002-310 001	210.141,21
120	3.1.90.13.00		OBRIGAÇÕES PATRONAIS		1.600.1002-310 001	125.301,98
	10 301 8100 2073 0000	Programa Saúde Bucal - AÇÕES ESTRATEGICAS				
121	3.1.90.04.00		CONTRATAÇÃO POR TEMPO DETERMINADO		1.600.1002-310 043	100.131,53
122	3.1.90.13.00		OBRIGAÇÕES PATRONAIS		1.600.1002-310 043	23.187,80
123	3.3.90.14.00		DIÁRIAS - CIVIL		1.600.1002-310 043	6.675,26
124	3.3.90.36.00		OUTROS SERVIÇOS DE TERCEIROS - PESSOA FÍSICA		1.600.1002-310 043	11.607,91
	10 301 8100 2074 0000	Atendimento a Rede Cegonha				
125	3.3.90.30.00		MATERIAL DE CONSUMO		1.600.1002-310 002	77.827,50
	10 301 8100 2099 0000	Incentivo ao Microospista - Ações Estratégicas				
126	3.1.90.04.00		CONTRATAÇÃO POR TEMPO DETERMINADO		1.600.1002-310 043	17.760,42
127	3.1.90.13.00		OBRIGAÇÕES PATRONAIS		1.600.1002-310 043	3.907,29
	10 301 8100 2105 0000	PROGRAMA SAUDE NA ESCOLA				
128	3.3.90.30.00		MATERIAL DE CONSUMO		1.600.1002-310 002	10.377,00
	10 301 8100 2109 0000	Cofinanciamento da Atenção Básica				
129	3.1.90.04.00		CONTRATAÇÃO POR TEMPO DETERMINADO		1.621.1002-310 041	56.388,62
130	3.3.90.30.00		MATERIAL DE CONSUMO		1.621.1002-310 041	83.715,41
131	3.3.90.39.00		OUTROS SERVIÇOS DE TERCEIROS - PESSOA JURÍDICA		1.621.1002-310 041	32.750,00
132	4.4.90.52.00		EQUIPAMENTOS E MATERIAL PERMANENTE		1.621.1002-310 041	25.350,00
	10 302	Assistência Hospitalar e Ambulatorial				
	10 302 8200	GESTÃO DA MÉDIA E ALTA COMPLEXIDADE				
	10 302 8200 2075 0000	Programa CAPS (Centro de Atenção Psicossocial)				
133	3.3.90.30.00		MATERIAL DE CONSUMO		1.621.1002-310 035	93.393,00
134	3.3.90.39.00		OUTROS SERVIÇOS DE TERCEIROS - PESSOA JURÍDICA		1.621.1002-310 035	103.770,00
	10 302 8200 2076 0000	Serviços de atendimento do SAMU				
135	3.1.90.04.00		CONTRATAÇÃO POR TEMPO DETERMINADO		1.600.1002-310 013	117.697,39

**PREFEITURA MUNICIPAL DE CAROEBE**

AV. PERIMETRAL NORTE - CNPJ:01614606/0001-80

Orçamento Programa - Exercício de 2023

FICHAS DA DESPESA

Page 9

Entidade	Discriminação da Entidade			Vinc	Fte Recurso	Total Orcado
Ficha CLoc	Func/Prog	Catgo	Discriminação			
4	FUNDO MUNICIPAL DE SAÚDE					
136	3.1.90.11.00		VENCIMENTOS E VANTAGENS FIXAS - PESSOAL CIVIL	1.600.1002-310 013		108.711,47
137	3.1.90.13.00		OBRIGAÇÕES PATRONAIS	1.600.1002-310 013		41.809,95
138	3.3.90.30.00		MATERIAL DE CONSUMO	1.600.1002-310 013		52.058,26
139	3.3.90.30.00		MATERIAL DE CONSUMO	1.621.1002-310 034		108.439,65
140	3.3.90.39.00		OUTROS SERVIÇOS DE TERCEIROS - PESSOA JURÍDICA	1.600.1002-310 013		29.023,48
141	4.4.90.52.00		EQUIPAMENTOS E MATERIAL PERMANENTE	1.600.1002-310 013		25.655,00
10 302 8200 2110 0000	ESTRUTURAÇÃO DOS SERVIÇOS DE ATENÇÃO ESPECIALIZADA					
142	4.4.90.51.00		OBRAS E INSTALAÇÕES	1.601.1002-310 046		108.439,65
143	4.4.90.52.00		EQUIPAMENTOS E MATERIAL PERMANENTE	1.601.1002-310 046		216.879,30
10 302 8500	GESTÃO DO ENFRENTAMENTO AO COVID - 19 - FMS					
10 302 8500 2107 0000	ENFRENTAMENTO DA EMERGENCIA DE SAÚDE - CORONAVIRUS - COVID 19					
144	3.1.90.04.00		CONTRATAÇÃO POR TEMPO DETERMINADO	1.659.1002-310 038		13.012,76
145	3.3.90.14.00		DIÁRIAS - CIVIL	1.659.1002-310 038		5.421,98
146	3.3.90.30.00		MATERIAL DE CONSUMO	1.659.1002-310 038		27.109,91
147	3.3.90.32.00		Material, Bem ou Serviço para Distribuição Gratuita	1.659.1002-310 038		16.265,95
148	3.3.90.39.00		OUTROS SERVIÇOS DE TERCEIROS - PESSOA JURÍDICA	1.659.1002-310 038		16.265,95
149	4.4.90.52.00		EQUIPAMENTOS E MATERIAL PERMANENTE	1.659.1002-310 038		10.843,97
10 303	Suporte Profilático e Terapêutico					
10 303 8400	GESTÃO FARMACÊUTICA					
10 303 8400 2062 0000	Ações Estruturantes Manutenção da Farmacia					
150	3.3.90.14.00		DIÁRIAS - CIVIL	1.600.1002-310 014		6.419,90
151	3.3.90.30.00		MATERIAL DE CONSUMO	1.600.1002-310 014		37.299,96
152	3.3.90.39.00		OUTROS SERVIÇOS DE TERCEIROS - PESSOA JURÍDICA	1.600.1002-310 014		11.202,53
153	4.4.90.51.00		OBRAS E INSTALAÇÕES	1.600.1002-310 014		35.568,21
10 303 8400 2063 0000	Farmácia Básica Distribuição					
154	3.3.90.30.00		MATERIAL DE CONSUMO	1.600.1002-310 014		35.622,43
155	3.3.90.30.00		MATERIAL DE CONSUMO	1.621.1002-310 040		27.109,91
10 304	Vigilância Sanitária					
10 304 8300	GESTÃO DA VIGILÂNCIA EM SAÚDE					
10 304 8300 2064 0000	Ações Basicas de Vigilancia Sanitária					
156	3.3.90.30.00		MATERIAL DE CONSUMO	1.600.1002-310 023		4.054,69
157	3.3.90.36.00		OUTROS SERVIÇOS DE TERCEIROS - PESSOA FÍSICA	1.600.1002-310 023		4.672,70
158	3.3.90.39.00		OUTROS SERVIÇOS DE TERCEIROS - PESSOA JURÍDICA	1.600.1002-310 023		4.479,37
10 305	Vigilância Epidemiológica					
10 305 8300	GESTÃO DA VIGILÂNCIA EM SAÚDE					
10 305 8300 2016 0000	ECE - Combate Controle de Doenças - PAE					
159	3.1.90.11.00		VENCIMENTOS E VANTAGENS FIXAS - PESSOAL CIVIL	1.600.1002-310 026		42.521,24
160	3.1.90.13.00		OBRIGAÇÕES PATRONAIS	1.600.1002-310 026		16.471,42
161	3.3.90.14.00		DIÁRIAS - CIVIL	1.600.1002-310 026		15.917,18
162	3.3.90.30.00		MATERIAL DE CONSUMO	1.600.1002-310 026		11.342,93
163	3.3.90.39.00		OUTROS SERVIÇOS DE TERCEIROS - PESSOA JURÍDICA	1.600.1002-310 026		11.342,93
10 305 8300 2045 0000	Gestão da Vigilância Epidemiologica					
164	3.1.90.04.00		CONTRATAÇÃO POR TEMPO DETERMINADO	1.600.1002-310 026		26.701,07
165	3.1.90.13.00		OBRIGAÇÕES PATRONAIS	1.600.1002-310 026		11.748,47
166	3.3.90.14.00		DIÁRIAS - CIVIL	1.600.1002-310 026		22.532,38
167	3.3.90.30.00		MATERIAL DE CONSUMO	1.600.1002-310 026		19.375,17
168	3.3.90.39.00		OUTROS SERVIÇOS DE TERCEIROS - PESSOA JURÍDICA	1.600.1002-310 026		25.685,18
10 305 8300 2065 0000	Campanha de Vacinação					
169	3.3.90.30.00		MATERIAL DE CONSUMO	1.600.1002-310 026		6.712,99
170	3.3.90.39.00		OUTROS SERVIÇOS DE TERCEIROS - PESSOA JURÍDICA	1.600.1002-310 026		3.528,24
10 305 8300 2066 0000	Campanha de Vacinação contra a Poliomielite					
171	3.3.90.30.00		MATERIAL DE CONSUMO	1.600.1002-310 026		8.440,04
172	3.3.90.39.00		OUTROS SERVIÇOS DE TERCEIROS - PESSOA JURÍDICA	1.600.1002-310 026		2.544,43
10 305 8300 2101 0000	Programa de Qualificação das Ações de Vigilância em Saúde (PVVS)					
173	3.3.90.30.00		MATERIAL DE CONSUMO	1.600.1002-310 033		33.995,83
174	3.3.90.39.00		OUTROS SERVIÇOS DE TERCEIROS - PESSOA JURÍDICA	1.600.1002-310 033		5.421,98
10 305 8300 2108 0000	VIGILANCIA NUTRICIONAL					
175	3.3.90.30.00		MATERIAL DE CONSUMO	1.600.1002-310 002		15.565,50
02 04 02	SAÚDE - RECURSOS PROPRIOS 15%					
10	Saúde					

**PREFEITURA MUNICIPAL DE CAROEBE**

AV. PERIMETRAL NORTE - CNPJ:01614606/0001-80

Orçamento Programa - Exercício de 2023

FICHAS DA DESPESA

Page 10

Entidade	Discriminação da Entidade			Vinc	Fte Recurso	Total Orcado
Ficha CLoc	Func/Prog	Catgo	Discriminação			
4	FUNDO MUNICIPAL DE SAÚDE					
10	122		Administração Geral			
10	122 8000		GESTÃO MONITORADA DA SAÚDE			
10	122 8000 2013 0000		Gestão das Atividades da Rede e da Sec. Municipal de Saúde			
176	3.1.90.04.00		CONTRATAÇÃO POR TEMPO DETERMINADO	1.500.0000-300 001		443.398,04
177	3.1.90.11.00		VENCIMENTOS E VANTAGENS FIXAS - PESSOAL CIVIL	1.500.0000-300 001		654.959,24
178	3.1.90.13.00		OBRIGAÇÕES PATRONAIS	1.500.0000-300 001		241.638,60
179	3.1.90.92.00		DESPESAS DE EXERCÍCIOS ANTERIORES	1.500.0000-300 001		30.127,58
180	3.3.90.14.00		DIÁRIAS - CIVIL	1.500.0000-300 001		26.701,07
181	3.3.90.30.00		MATERIAL DE CONSUMO	1.500.0000-300 001		95.451,92
182	3.3.90.32.00		Material, Bem ou Serviço para Distribuição Gratuita	1.500.0000-300 001		25.874,51
183	3.3.90.33.00		PASSAGENS E DESPESAS COM LOCOMOÇÃO	1.500.0000-300 001		13.350,54
184	3.3.90.33.00		PASSAGENS E DESPESAS COM LOCOMOÇÃO	1.500.0000-320 001		25.874,51
185	3.3.90.35.00		SERVIÇOS DE CONSULTORIA	1.500.0000-300 001		85.605,13
186	3.3.90.36.00		OUTROS SERVIÇOS DE TERCEIROS - PESSOA FÍSICA	1.500.0000-300 001		13.350,54
187	3.3.90.39.00		OUTROS SERVIÇOS DE TERCEIROS - PESSOA JURÍDICA	1.500.0000-300 001		94.923,29
188	3.3.90.46.00		AUXÍLIO ALIMENTAÇÃO	1.500.0000-300 001		17.762,83
189	3.3.90.47.00		OBRIGAÇÕES TRIBUTÁRIAS E CONTRIBUTIVAS	1.500.0000-300 001		81.597,50
190	3.3.90.48.00		OUTROS AUXÍLIOS FINANCEIROS A PESSOA FÍSICA	1.500.0000-300 001		5.920,95
191	3.3.90.92.00		DESPESAS DE EXERCÍCIOS ANTERIORES	1.500.0000-300 001		54.219,82
192	4.4.90.52.00		EQUIPAMENTOS E MATERIAL PERMANENTE	1.500.0000-300 001		85.367,50
10	122 8000 2100 0000		MANUTENCAO DO PATRIMONIO PUBLICO			
193	3.3.90.30.00		MATERIAL DE CONSUMO	1.500.0000-300 001		27.109,91
194	3.3.90.39.00		OUTROS SERVIÇOS DE TERCEIROS - PESSOA JURÍDICA	1.500.0000-300 001		27.109,91
10	301		Atenção Básica			
10	301 8000		GESTÃO MONITORADA DA SAÚDE			
10	301 8000 1043 0000		Implantação de Academia ao Ar Livre			
195	3.3.90.30.00		MATERIAL DE CONSUMO	1.500.0000-300 001		20.754,00
196	3.3.90.39.00		OUTROS SERVIÇOS DE TERCEIROS - PESSOA JURÍDICA	1.500.0000-300 001		57.073,50
10	301 8000 2013 0000		Gestão das Atividades da Rede e da Sec. Municipal de Saúde			
197	3.3.90.14.00		DIÁRIAS - CIVIL	1.631.1002-320 002		24.645,38
10	301 8000 2018 0000		Manut. e Funcionamento da Frota de Veículos da Sec. Saúde			
198	3.3.90.30.00		MATERIAL DE CONSUMO	1.500.0000-300 001		86.983,26
199	3.3.90.36.00		OUTROS SERVIÇOS DE TERCEIROS - PESSOA FÍSICA	1.500.0000-300 001		20.025,80
200	3.3.90.39.00		OUTROS SERVIÇOS DE TERCEIROS - PESSOA JURÍDICA	1.500.0000-300 001		25.642,45
10	301 8000 2082 0000		Manutenção e Gestão do Conselho de Saúde			
201	3.3.90.14.00		DIÁRIAS - CIVIL	1.500.0000-300 001		6.554,94
202	3.3.90.30.00		MATERIAL DE CONSUMO	1.500.0000-300 001		49.196,05
203	3.3.90.33.00		PASSAGENS E DESPESAS COM LOCOMOÇÃO	1.500.0000-300 001		6.675,26
204	3.3.90.36.00		OUTROS SERVIÇOS DE TERCEIROS - PESSOA FÍSICA	1.500.0000-300 001		6.675,26
205	3.3.90.39.00		OUTROS SERVIÇOS DE TERCEIROS - PESSOA JURÍDICA	1.500.0000-300 001		6.675,26
10	301 8000 2116 0000		Reforma e Implementação do Centro de Fisioterapia			
206	3.3.90.39.00		OUTROS SERVIÇOS DE TERCEIROS - PESSOA JURÍDICA	1.500.0000-300 001		77.827,50
207	4.4.90.52.00		EQUIPAMENTOS E MATERIAL PERMANENTE	1.500.0000-300 001		51.885,00
02	04 03		GESTÃO DE CONVÊNIOS FMS			
10			Saúde			
10	301		Atenção Básica			
10	301 8000		GESTAO MONITORADA DA SAUDE			
10	301 8000 1004 0000		Aquisição de Equipamento para Und. Saúde - Atenção Básica			
208	4.4.90.52.00		EQUIPAMENTOS E MATERIAL PERMANENTE	1.601.1002-310 039		271.099,13
10	301 8000 1014 0000		Reforma e Manutenção de Academia de Saúde Aberta			
209	3.3.90.39.00		OUTROS SERVIÇOS DE TERCEIROS - PESSOA JURÍDICA	1.631.1002-310 003		144.062,08
210	4.4.90.51.00		OBRAS E INSTALAÇÕES	1.631.1002-310 003		124.431,19
10	301 8000 1017 0000		Construção e Reforma de UBS - Atenção Básica			
211	4.4.90.51.00		OBRAS E INSTALAÇÕES	1.601.1002-310 039		802.639,68
212	4.4.90.92.00		DESPESAS DE EXERCÍCIOS ANTERIORES	1.601.1002-310 039		10.657,70
10	301 8000 1043 0000		Implantação de Academia ao Ar Livre			
213	4.4.90.52.00		EQUIPAMENTOS E MATERIAL PERMANENTE	1.500.0000-300 001		51.885,00
10	301 8000 1044 0000		Aquisição de Consultório Tipo II em Raio - X Odontológico			
214	4.4.90.52.00		EQUIPAMENTOS E MATERIAL PERMANENTE	1.631.1002-310 003		155.655,00



PREFEITURA MUNICIPAL DE CAROEBE
AV. PERIMETRAL NORTE - CNPJ:01614606/0001-80

Orçamento Programa - Exercício de 2023

FICHAS DA DESPESA

Page 11

Entidade	Discriminação da Entidade			Vinc	Fte Recurso	Total Orcado
Ficha CLoc	Func/Prog	Catgo	Discriminação			
5	FUNDO MUNICIPAL DE MEIO AMBIENTE					
02	PODER EXECUTIVO					
02 05	FUNDO MUNICIPAL DE MEIO AMBIENTE					
02 05 00	FUNDO MUNICIPAL DE MEIO AMBIENTE					
18	Gestão Ambiental					
18 122	Administração Geral					
18 122 6000	GESTÃO AMBIENTAL					
18 122 6000 2044 0000	Manutenção da Secretaria de Meio Ambiente					
215	3.1.90.04.00		CONTRATAÇÃO POR TEMPO DETERMINADO	1.500.0000-100 003		162.428,01
216	3.1.90.11.00		VENCIMENTOS E VANTAGENS FIXAS - PESSOAL CIVIL	1.500.0000-100 003		38.894,10
217	3.1.90.13.00		OBRIGAÇÕES PATRONAIS	1.500.0000-100 003		44.290,86
218	3.3.90.14.00		DIÁRIAS - CIVIL	1.500.0000-100 003		5.590,87
219	3.3.90.14.00		DIÁRIAS - CIVIL	1.500.0000-120 002		11.997,04
220	3.3.90.30.00		MATERIAL DE CONSUMO	1.500.0000-100 003		31.809,60
221	3.3.90.36.00		OUTROS SERVIÇOS DE TERCEIROS - PESSOA FÍSICA	1.500.0000-100 003		12.763,80
222	3.3.90.39.00		OUTROS SERVIÇOS DE TERCEIROS - PESSOA JURÍDICA	1.500.0000-100 003		32.493,47
223	4.4.90.51.00		OBRAS E INSTALAÇÕES	1.500.0000-100 003		11.997,04
224	4.4.90.52.00		EQUIPAMENTOS E MATERIAL PERMANENTE	1.500.0000-100 003		80.272,63
18 122 6000 2094 0000	Gestão das Políticas Públicas de Meio Ambiente					
225	3.3.90.14.00		DIÁRIAS - CIVIL	1.500.0000-100 020		40.779,80
226	3.3.90.30.00		MATERIAL DE CONSUMO	1.500.0000-100 020		93.022,62
227	3.3.90.36.00		OUTROS SERVIÇOS DE TERCEIROS - PESSOA FÍSICA	1.500.0000-100 020		29.324,21
228	3.3.90.39.00		OUTROS SERVIÇOS DE TERCEIROS - PESSOA JURÍDICA	1.500.0000-100 020		77.857,87
18 512	Saneamento Básico Urbano					
18 512 6000	GESTÃO AMBIENTAL					
18 512 6000 1049 0000	Aquisição de Caminhão de Lixo					
229	4.4.90. 2.00		EQUIPAMENTOS E MATERIAL PERMANENTE	1.700.3110-110 003		155.655,00
18 542	Controle Ambiental					
18 542 6000	GESTÃO AMBIENTAL					
18 542 6000 2086 0000	Manutenção e Gestão do Conselho do Meio Ambiente					
230	3.3.90.14.00		DIÁRIAS - CIVIL	1.500.0000-100 003		4.005,17
231	3.3.90.30.00		MATERIAL DE CONSUMO	1.500.0000-100 003		2.670,11
232	3.3.90.36.00		OUTROS SERVIÇOS DE TERCEIROS - PESSOA FÍSICA	1.500.0000-100 003		2.301,23
233	3.3.90.39.00		OUTROS SERVIÇOS DE TERCEIROS - PESSOA JURÍDICA	1.500.0000-100 003		3.337,63
18 542 6000 2120 0000	Plano de Gestão de Resíduos Sólidos					
234	3.3.90.14.00		DIÁRIAS - CIVIL	1.500.0000-100 020		22.829,40
235	3.3.90.30.00		MATERIAL DE CONSUMO	1.500.0000-100 020		34.244,10
236	3.3.90.39.00		OUTROS SERVIÇOS DE TERCEIROS - PESSOA JURIDICA	1.500.0000-100 020		93.393,00

**PREFEITURA MUNICIPAL DE CAROEBE**

AV. PERIMETRAL NORTE - CNPJ:01614606/0001-80

Orçamento Programa - Exercício de 2023

FICHAS DA DESPESA

Page 12

Entidade	Discriminação da Entidade			Vinc	Fte Recurso	Total Orcado
Ficha CLoc	Func/Prog	Catgo	Discriminação			
6	FUNDO MUNICIPAL DE ASSISTENCIA SOCIAL					
02	PODER EXECUTIVO					
02 06	FUNDO MUNICIPAL DE ASSISNTENCIA SOCIAL					
02 06 00	FUNDO MUNICIPAL SOCIAL (FMAS)					
08	Assistência Social					
08 241	Assistência ao Idoso					
08 241 9000	GESTÃO DA PROTEÇÃO SOCIAL BÁSICA - FMAS					
08 241 9000 2041 0000	CRAS-Centro de Referência em Assistência Social					
237	3.1.90.04.00	CONTRATAÇÃO POR TEMPO DETERMINADO		1.660.0000-410 027		97.936,67
238	3.1.90.13.00	OBRIGAÇÕES PATRONAIS		1.660.0000-410 027		15.946,06
239	3.3.90.14.00	DIÁRIAS - CIVIL		1.660.0000-410 027		5.520,56
240	3.3.90.30.00	MATERIAL DE CONSUMO		1.660.0000-410 027		14.374,22
241	3.3.90.30.00	MATERIAL DE CONSUMO		1.665.0000-410 035		94.772,00
242	3.3.90.39.00	OUTROS SERVIÇOS DE TERCEIROS - PESSOA JURIDICA		1.660.0000-410 027		13.609,44
243	3.3.90.39.00	OUTROS SERVIÇOS DE TERCEIROS - PESSOA JURIDICA		1.665.0000-410 035		100.000,00
244	4.4.90.52.00	EQUIPAMENTOS E MATERIAL PERMANENTE		1.660.0000-410 027		5.655,45
08 241 9100	GESTÃO DA PROTEÇÃO SOCIAL ESPECIAL - FMAS					
08 241 9100 2079 0000	Programa de Assistência ao Idoso (PTMC)					
245	3.3.90.30.00	MATERIAL DE CONSUMO		1.660.0000-410 008		22.544,63
246	3.3.90.30.00	MATERIAL DE CONSUMO		1.660.0000-410 032		29.049,26
247	3.3.90.36.00	OUTROS SERVIÇOS DE TERCEIROS - PESSOA FISICA		1.660.0000-410 008		3.527,09
248	3.3.90.39.00	OUTROS SERVIÇOS DE TERCEIROS - PESSOA JURIDICA		1.660.0000-410 008		13.317,67
249	3.3.90.39.00	OUTROS SERVIÇOS DE TERCEIROS - PESSOA JURIDICA		1.660.0000-410 032		4.992,91
250	4.4.90.52.00	EQUIPAMENTOS E MATERIAL PERMANENTE		1.660.0000-410 008		5.188,50
08 241 9100 2080 0000	CREAS - Centro de Referência Especializada em Assistência Social - PAEFI					
251	3.1.90.04.00	CONTRATAÇÃO POR TEMPO DETERMINADO		1.660.0000-410 003		30.060,00
252	3.1.90.13.00	OBRIGAÇÕES PATRONAIS		1.660.0000-410 003		6.337,07
253	3.3.90.14.00	DIÁRIAS - CIVIL		1.660.0000-410 003		5.040,11
254	3.3.90.30.00	MATERIAL DE CONSUMO		1.660.0000-410 003		5.785,49
255	3.3.90.30.00	MATERIAL DE CONSUMO		1.665.0000-410 034		52.380,00
256	3.3.90.39.00	OUTROS SERVIÇOS DE TERCEIROS - PESSOA JURIDICA		1.660.0000-410 003		5.087,10
257	3.3.90.39.00	OUTROS SERVIÇOS DE TERCEIROS - PESSOA JURIDICA		1.665.0000-410 034		48.600,12
258	4.4.90.52.00	EQUIPAMENTOS E MATERIAL PERMANENTE		1.660.0000-410 003		2.712,86
08 242	Assistência ao Portador de Deficiência					
08 242 9000	GESTÃO DA PROTEÇÃO SOCIAL BÁSICA - FMAS					
08 242 9000 2038 0000	Programa de Assistência ao Portador de Deficiência (SCFV)					
259	3.1.90.04.00	CONTRATAÇÃO POR TEMPO DETERMINADO		1.660.0000-410 016		21.100,18
260	3.3.90.14.00	DIÁRIAS - CIVIL		1.660.0000-410 016		5.520,56
261	3.3.90.30.00	MATERIAL DE CONSUMO		1.660.0000-410 016		12.941,29
262	3.3.90.32.00	Material, Bem ou Serviço para Distribuição Gratuita		1.660.0000-410 016		1.335,05
263	4.4.90.52.00	EQUIPAMENTOS E MATERIAL PERMANENTE		1.660.0000-410 016		8.682,44
08 243	Assistência à Criança e ao Adolescente					
08 243 9000	GESTÃO DA PROTEÇÃO SOCIAL BÁSICA - FMAS					
08 243 9000 1038 0000	Programa de Primeira Infância - Criança Feliz					
264	3.1.90.04.00	CONTRATAÇÃO POR TEMPO DETERMINADO		1.660.0000-410 011		98.594,99
265	3.1.90.13.00	OBRIGAÇÕES PATRONAIS		1.660.0000-410 011		20.664,23
266	3.3.90.14.00	DIÁRIAS - CIVIL		1.660.0000-410 011		15.874,97
267	3.3.90.30.00	MATERIAL DE CONSUMO		1.660.0000-410 011		20.925,75
268	3.3.90.39.00	OUTROS SERVIÇOS DE TERCEIROS - PESSOA JURIDICA		1.660.0000-410 011		38.168,06
08 244	Assistência Comunitária					
08 244 9000	GESTÃO DA PROTEÇÃO SOCIAL BÁSICA - FMAS					
08 244 9000 2041 0000	CRAS-Centro de Referência em Assistência Social					
269	3.3.90.14.00	DIÁRIAS - CIVIL		1.669.0000-410 030		23.359,27
08 244 9000 2042 0000	Programa de Assistência a Creche e a Pessoa Idosa (SCFV)					
270	3.3.90.30.00	MATERIAL DE CONSUMO		1.660.0000-410 016		5.850,86
271	3.3.90.32.00	Material, Bem ou Serviço para Distribuição Gratuita		1.660.0000-410 016		6.866,70
272	4.4.90.52.00	EQUIPAMENTOS E MATERIAL PERMANENTE		1.660.0000-410 016		5.153,89
08 244 9000 2121 0000	Inclusão de Deficientes e Idosos na Escola (BPC ESCOLA)					
273	3.3.90.04.00	CONTRATAÇÃO POR TEMPO DETERMINADO - PESSOAL C		1.669.0000-410 028		22.083,03
08 244 9000 2122 0000	Incentivo ao Mundo do Trabalho					
274		CONTRATAÇÃO POR TEMPO DETERMINADO - PESSOAL C				

**PREFEITURA MUNICIPAL DE CAROEBE**

AV. PERIMETRAL NORTE - CNPJ:01614606/0001-80

Orçamento Programa - Exercício de 2023

FICHAS DA DESPESA

Page 13

Entidade	Discriminação da Entidade			Vinc	Fte Recurso	Total Orcado
Ficha CLoc	Func/Prog	Catgo	Discriminação			
6	FUNDO MUNICIPAL DE ASSISTENCIA SOCIAL					
	3.3.90.04.00				1.660.0000-410 013	15.944,55
	08 244 9200		GESTÃO DESCENTRALIZADA (PBF E SUAS) - FMAS			
	08 244 9200 2051 0000		IGD SUAS - Índice de Gestão Descentralizada			
275	3.3.90.14.00		DIÁRIAS - CIVIL		1.660.0000-410 010	5.553,16
276	3.3.90.30.00		MATERIAL DE CONSUMO		1.660.0000-410 010	21.087,10
277	3.3.90.39.00		OUTROS SERVIÇOS DE TERCEIROS - PESSOA JURÍDICA		1.660.0000-410 010	5.637,46
278	4.4.90.52.00		EQUIPAMENTOS E MATERIAL PERMANENTE		1.660.0000-410 010	7.101,93
	08 244 9200 2078 0000		Programa de Atendimento IGD BF			
279	3.1.90.04.00		CONTRATAÇÃO POR TEMPO DETERMINADO		1.660.0000-410 031	45.500,00
280	3.1.90.13.00		OBRIGAÇÕES PATRONAIS		1.660.0000-410 031	10.010,00
281	3.3.90.14.00		DIÁRIAS - CIVIL		1.660.0000-410 031	4.224,49
282	3.3.90.30.00		MATERIAL DE CONSUMO		1.660.0000-410 031	5.499,89
283	3.3.90.39.00		OUTROS SERVIÇOS DE TERCEIROS - PESSOA JURÍDICA		1.660.0000-410 031	3.275,01
	08 244 9500		GESTÃO AO ENFRENTAMENTO AO CORONAVÍRUS (COVID - 19) - FMAS			
	08 244 9500 2107 0000		ENFRENTAMENTO DA EMERGENCIA DE SAÚDE - CORONAVIRUS - COVID 19			
284	3.1.90.04.00		CONTRATAÇÃO POR TEMPO DETERMINADO		1.669.0000-410 023	12.850,10
285	3.3.90.14.00		DIÁRIAS - CIVIL		1.669.0000-410 023	5.421,98
286	3.3.90.30.00		MATERIAL DE CONSUMO		1.669.0000-410 023	24.941,12
287	3.3.90.32.00		Material, Bem ou Serviço para Distribuição Gratuita		1.669.0000-410 023	13.012,76
288	3.3.90.39.00		OUTROS SERVIÇOS DE TERCEIROS - PESSOA JURÍDICA		1.669.0000-410 023	24.941,12
289	4.4.90.52.00		EQUIPAMENTOS E MATERIAL PERMANENTE		1.669.0000-410 023	13.554,96
02 06 01	SECRETARIA DE AÇÃO SOCIAL					
08	Assistência Social					
08 122	Administração Geral					
08 122 9400	GESTÃO DA SECRETARIA MUNICIPAL DE ASSISTÊNCIA SOCIAL					
08 122 9400 2037 0000	Gestão das Atividades da Secretaria da Ação Social					
290	3.1.90.04.00		CONTRATAÇÃO POR TEMPO DETERMINADO		1.500.0000-400 005	146.924,83
291	3.3.90.14.00		DIÁRIAS - CIVIL		1.500.0000-400 005	11.955,34
292	3.3.90.30.00		MATERIAL DE CONSUMO		1.500.0000-400 005	11.808,50
293	3.3.90.32.00		Material, Bem ou Serviço para Distribuição Gratuita		1.500.0000-400 005	62.596,14
294	3.3.90.33.00		PASSAGENS E DESPESAS COM LOCOMOÇÃO		1.500.0000-400 005	5.521,60
295	3.3.90.36.00		OUTROS SERVIÇOS DE TERCEIROS - PESSOA FISICA		1.500.0000-400 005	6.430,15
296	3.3.90.39.00		OUTROS SERVIÇOS DE TERCEIROS - PESSOA JURIDICA		1.500.0000-400 005	26.183,37
	08 122 9400 2100 0000		MANUTENCAO DO PATRIMONIO PUBLICO			
297	3.3.90.30.00		MATERIAL DE CONSUMO		1.500.0000-400 005	13.554,96
298	3.3.90.39.00		OUTROS SERVIÇOS DE TERCEIROS - PESSOA JURÍDICA		1.500.0000-400 005	13.554,96
	08 243		Assistência à Criança e ao Adolescente			
	08 243 9400		GESTÃO DA SECRETARIA MUNICIPAL DE ASSISTÊNCIA SOCIAL			
	08 243 9400 2039 0000		Gestão das Atividades do Conselho Tutelar			
299	3.1.90.11.00		VENCIMENTOS E VANTAGENS FIXAS - PESSOAL CIVIL		1.500.0000-400 005	150.150,00
300	3.1.90.13.00		OBRIGAÇÕES PATRONAIS		1.500.0000-400 005	9.323,81
301	3.3.90.30.00		MATERIAL DE CONSUMO		1.500.0000-400 005	19.477,44
302	3.3.90.36.00		OUTROS SERVIÇOS DE TERCEIROS - PESSOA FISICA		1.500.0000-400 005	10.917,40
303	3.3.90.39.00		OUTROS SERVIÇOS DE TERCEIROS - PESSOA JURÍDICA		1.500.0000-400 005	12.719,72
	08 244		Assistência Comunitária			
	08 244 9400		GESTÃO DA SECRETARIA MUNICIPAL DE ASSISTÊNCIA SOCIAL			
	08 244 9400 1008 0000		Programa Habitacionais Baixa Renda			
304	4.4.90.51.00		OBRAS E INSTALAÇÕES		1.500.0000-400 005	10.377,00
	08 244 9400 2077 0000		Implementação e Melhoria da Rede Assistencial			
305	3.1.90.04.00		CONTRATAÇÃO POR TEMPO DETERMINADO		1.500.0000-400 005	133.622,50
306	3.1.90.11.00		VENCIMENTOS E VANTAGENS FIXAS - PESSOAL CIVIL		1.500.0000-400 005	139.548,54
307	3.1.90.13.00		OBRIGAÇÕES PATRONAIS		1.500.0000-400 005	61.469,54
308	3.3.90.30.00		MATERIAL DE CONSUMO		1.500.0000-400 007	2.605,27
309	3.3.90.30.00		MATERIAL DE CONSUMO		1.665.0000-410 033	72.380,00
310	3.3.90.32.00		Material, Bem ou Serviço para Distribuição Gratuita		1.500.0000-400 005	13.350,54
311	3.3.90.36.00		OUTROS SERVIÇOS DE TERCEIROS - PESSOA FISICA		1.500.0000-400 005	10.680,42
312	3.3.90.39.00		OUTROS SERVIÇOS DE TERCEIROS - PESSOA JURIDICA		1.500.0000-400 005	18.395,26
313	3.3.90.39.00		OUTROS SERVIÇOS DE TERCEIROS - PESSOA JURIDICA		1.665.0000-410 033	64.800,34
314	4.4.90.52.00		EQUIPAMENTOS E MATERIAL PERMANENTE		1.500.0000-400 005	62.819,71



PREFEITURA MUNICIPAL DE CAROEBE
AV. PERIMETRAL NORTE - CNPJ:01614606/0001-80

Orçamento Programa - Exercício de 2023

FICHAS DA DESPESA

Page 14

Entidade	Discriminação da Entidade			Vinc	Fte Recurso	Total Orcado
Ficha CLoc	Func/Prog	Catgo	Discriminação			
6	FUNDO MUNICIPAL DE ASSISTENCIA SOCIAL					
	08 244 9400 2081 0000		Benefícios Eventuais			
315		3.3.90.39.00	OUTROS SERVIÇOS DE TERCEIROS - PESSOA JURÍDICA		1.500.0000-400 005	18.729,34
	02 06 02	FUNDO MUNICIPAL DE ASSISTÊNCIA A CRIANÇA E AO ADOLESCENTE				
	08		Assistência Social			
	08 243		Assistência à Criança e ao Adolescente			
	08 243 9300		GESTÃO DO FUNDO MUNICIPAL DA CRIANÇA E DO ADOLESCENTE - FMAS			
	08 243 9300 2081 0000		Benefícios Eventuais			
316		3.1.90.04.00	CONTRATAÇÃO POR TEMPO DETERMINADO		1.500.0000-400 006	3.958,39
317		3.1.90.11.00	VENCIMENTOS E VANTAGENS FIXAS - PESSOAL CIVIL		1.500.0000-400 006	3.797,57
318		3.3.90.14.00	DIÁRIAS - CIVIL		1.500.0000-400 006	2.180,30
319		3.3.90.30.00	MATERIAL DE CONSUMO		1.500.0000-400 006	2.670,11
320		3.3.90.36.00	OUTROS SERVIÇOS DE TERCEIROS - PESSOA FÍSICA		1.500.0000-400 006	1.335,05
321		3.3.90.39.00	OUTROS SERVIÇOS DE TERCEIROS - PESSOA JURÍDICA		1.500.0000-400 006	2.180,30
322		4.4.90.52.00	EQUIPAMENTOS E MATERIAL PERMANENTE		1.500.0000-400 006	6.816,06
	08 243 9300 2089 0000		Manut. e Gest. do Cons. do Dir. da Criança e do Adolescente			
323		3.3.90.14.00	DIÁRIAS - CIVIL		1.500.0000-400 006	5.830,36
324		3.3.90.30.00	MATERIAL DE CONSUMO		1.500.0000-400 006	3.719,33
325		3.3.90.32.00	Material, Bem ou Serviço para Distribuição Gratuita		1.500.0000-400 006	3.177,87
326		3.3.90.36.00	OUTROS SERVIÇOS DE TERCEIROS - PESSOA FÍSICA		1.500.0000-400 006	3.337,63
327		3.3.90.39.00	OUTROS SERVIÇOS DE TERCEIROS - PESSOA JURÍDICA		1.500.0000-400 006	3.337,63
328		4.4.90.52.00	EQUIPAMENTOS E MATERIAL PERMANENTE		1.500.0000-400 006	12.452,40
	02 06 03	GESTÃO DOS COBVENIOS FMAS				
	08		Assistência Social			
	08 243		Assistência à Criança e ao Adolescente			
	08 243 9600		GESTÃO DOS CONVENIOS - FMAS			
	08 243 9600 1035 0000		Construção do CREAS na sede no município de Caroebe			
329		4.4.90.51.00	OBRAS E INSTALAÇÕES		1.665.0000-410 029	155.655,00
	08 243 9600 1036 0000		Construção do CRAS na sede do município de Caroebe/RR			
330		4.4.90.51.00	OBRAS E INSTALAÇÕES		1.665.0000-410 029	103.770,00
	08 244		Assistência Comunitária			
	08 244 9600		GESTÃO DOS CONVÊNIOS - FMAS			
	08 244 9600 1008 0000		Programa Habitacionais Baixa Renda			
331		4.4.90.51.00	OBRAS E INSTALAÇÕES		1.665.0000-410 029	57.464,33

**PREFEITURA MUNICIPAL DE CAROEBE**

AV. PERIMETRAL NORTE - CNPJ:01614606/0001-80

Orçamento Programa - Exercício de 2023

FICHAS DA DESPESA

Page 15

Entidade	Discriminação da Entidade			Vinc	Fte Recurso	Total Orcado
Ficha CLoc	Func/Prog	Catgo	Discriminação			
7	MDE - MANUTENÇÃO E DESENVOLVIMENTO DO ENSINO					
02	PODER EXECUTIVO					
02 07	MDE - MANUTENÇÃO E DESENVOLVIMENTO DO ENSINO					
02 07 00	SECRETARIA MUNICIPAL EDUCAÇÃO E CULTURA					
04	Administração					
04 306	Alimentação e Nutrição					
04 306 7000	GESTÃO DA MANUTENÇÃO E DESENVOLVIMENTO DE ENSINO - MDE					
04 306 7000 2103 0000	Complementação da Merenda Escolar - MDE					
332	3.3.90.30.00		MATERIAL DE CONSUMO		1.500.0000-200 013	80.457,29
333	3.3.90.39.00		OUTROS SERVIÇOS DE TERCEIROS - PESSOA JURÍDICA		1.500.0000-200 013	27.982,36
12	Educação					
12 122	Administração Geral					
12 122 7000	GESTÃO DA MANUTENÇÃO E DESENVOLVIMENTO DE ENSINO - MDE					
12 122 7000 2019 0000	Gestão das Atividades da Sec. Mun. de Educação, Cultura e Desporto					
334	3.1.90.04.00		CONTRATAÇÃO POR TEMPO DETERMINADO		1.500.0000-200 001	69.163,15
335	3.1.90.11.00		VENCIMENTOS E VANTAGENS FIXAS - PESSOAL CIVIL		1.500.0000-200 001	129.329,68
336	3.1.90.13.00		OBRIGAÇÕES PATRONAIS		1.500.0000-200 001	59.668,42
337	3.3.90.14.00		DIÁRIAS - CIVIL		1.500.0000-200 001	13.350,54
338	3.3.90.14.00		DIÁRIAS - CIVIL		1.500.0000-200 014	15.371,56
339	3.3.90.30.00		MATERIAL DE CONSUMO		1.500.0000-200 001	21.279,09
340	3.3.90.36.00		OUTROS SERVIÇOS DE TERCEIROS - PESSOA FÍSICA		1.500.0000-200 001	20.025,80
341	3.3.90.39.00		OUTROS SERVIÇOS DE TERCEIROS - PESSOA JURÍDICA		1.500.0000-200 001	16.298,40
342	3.3.90.39.00		OUTROS SERVIÇOS DE TERCEIROS - PESSOA JURÍDICA		1.500.0000-200 001	19.950,39
343	3.3.90.92.00		DESPESAS DE EXERCÍCIOS ANTERIORES		1.500.0000-200 001	5.920,95
344	4.4.90.52.00		EQUIPAMENTOS E MATERIAL PERMANENTE		1.500.0000-200 001	16.003,03
12 122 7000 2100 0000	MANUTENCAO DO PATRIMONIO PUBLICO					
345	3.3.90.30.00		MATERIAL DE CONSUMO		1.500.0000-200 001	27.109,91
346	3.3.90.39.00		OUTROS SERVIÇOS DE TERCEIROS - PESSOA JURÍDICA		1.500.0000-200 001	27.109,91
12 123	Administração Financeira					
12 123 7000	GESTÃO DA MANUTENÇÃO E DESENVOLVIMENTO DE ENSINO - MDE					
12 123 7000 2107 0000	ENFRENTAMENTO DA EMERGENCIA DE SAÚDE - CORONAVIRUS - COVID 19					
347	3.1.90.04.00		CONTRATAÇÃO POR TEMPO DETERMINADO		1.569.1001-210 011	13.934,50
348	3.3.90.14.00		DIÁRIAS - CIVIL		1.569.1001-210 011	5.421,98
349	3.3.90.30.00		MATERIAL DE CONSUMO		1.569.1001-210 011	16.265,95
350	3.3.90.32.00		Material, Bem ou Serviço para Distribuição Gratuita		1.569.1001-210 011	5.421,98
351	3.3.90.39.00		OUTROS SERVIÇOS DE TERCEIROS - PESSOA JURÍDICA		1.569.1001-210 011	13.554,96
352	4.4.90.52.00		EQUIPAMENTOS E MATERIAL PERMANENTE		1.569.1001-210 011	10.843,97
12 306	Alimentação e Nutrição					
12 306 7000	GESTÃO DA MANUTENÇÃO E DESENVOLVIMENTO DE ENSINO - MDE					
12 306 7000 2084 0000	Manutenção e Gestão do Conselho de Alimentação Escolar					
353	3.3.90.14.00		DIÁRIAS - CIVIL		1.500.0000-200 001	1.633,69
354	3.3.90.30.00		MATERIAL DE CONSUMO		1.500.0000-200 001	4.005,17
355	3.3.90.36.00		OUTROS SERVIÇOS DE TERCEIROS - PESSOA FÍSICA		1.500.0000-200 001	2.670,11
356	3.3.90.39.00		OUTROS SERVIÇOS DE TERCEIROS - PESSOA JURÍDICA		1.500.0000-200 001	4.005,17
12 361	Ensino Fundamental					
12 361 7000	GESTÃO DA MANUTENÇÃO E DESENVOLVIMENTO DE ENSINO - MDE					
12 361 7000 1005 0000	Construção de Escolas Municipais					
357	4.4.90.51.00		OBRA E INSTALAÇÕES		1.500.0000-200 001	24.219,82
12 361 7000 2019 0000	Gestão das Atividades da Sec. Mun. de Educação, Cultura e Desporto					
358	3.3.90.14.00		DIÁRIAS - CIVIL		1.599.1001-210 014	25.164,22
12 361 7000 2021 0000	Manutenção de Contrapartidas de Convênios do FNDE					
359	3.3.90.93.00		INDENIZAÇÕES E RESTITUIÇÕES		1.500.0000-200 001	27.109,91
12 361 7000 2047 0000	Reforma e Ampliação das Escolas e Creches					
360	3.3.90.39.00		OUTROS SERVIÇOS DE TERCEIROS - PESSOA JURÍDICA		1.500.0000-200 001	23.770,00
12 361 7000 2048 0000	Recuperação da Quadra Coberta da Escola Mirian Alves Ferreira					
361	3.3.90.39.00		OUTROS SERVIÇOS DE TERCEIROS - PESSOA JURÍDICA		1.500.0000-200 001	20.754,00

**PREFEITURA MUNICIPAL DE CAROEBE**

AV. PERIMETRAL NORTE - CNPJ:01614606/0001-80

Orçamento Programa - Exercício de 2023

FICHAS DA DESPESA

Page 16

Entidade	Discriminação da Entidade			Vinc	Fte Recurso	Total Orcado
Ficha CLoc	Func/Prog	Catgo	Discriminação			
7	MDE - MANUTENÇÃO E DESENVOLVIMENTO DO ENSINO					
362	3.3.90.39.00		OUTROS SERVIÇOS DE TERCEIROS - PESSOA JURIDICA	1.500.0000-200 001		20.754,00
	12 361 7000 2049 0000		Recuperação e Manutenção no Laboratório de Informática nas Escolas			
363	4.4.90.51.00		OBRAS E INSTALAÇÕES	1.500.0000-200 001		21.885,00
	12 361 7000 2083 0000		Manutenção e Gestão do Conselho do FUNDEB			
364	3.3.90.14.00		DIÁRIAS - CIVIL	1.500.0000-200 001		3.061,10
365	3.3.90.30.00		MATERIAL DE CONSUMO	1.500.0000-200 001		3.193,47
366	3.3.90.36.00		OUTROS SERVIÇOS DE TERCEIROS - PESSOA FISICA	1.500.0000-200 001		3.337,63
367	3.3.90.39.00		OUTROS SERVIÇOS DE TERCEIROS - PESSOA JURIDICA	1.500.0000-200 001		3.337,63
	12 361 7000 2085 0000		Manutenção e Gestão do Conselho de Pais e Mestres			
368	3.3.90.14.00		DIÁRIAS - CIVIL	1.500.0000-200 001		2.968,77
369	3.3.90.30.00		MATERIAL DE CONSUMO	1.500.0000-200 001		2.670,11
370	3.3.90.36.00		OUTROS SERVIÇOS DE TERCEIROS - PESSOA FISICA	1.500.0000-200 001		3.337,63
371	3.3.90.39.00		OUTROS SERVIÇOS DE TERCEIROS - PESSOA JURIDICA	1.500.0000-200 001		3.337,63
	12 361 7000 2113 0000		Construção de Escolas Rurais			
372	3.3.90.39.00		OUTROS SERVIÇOS DE TERCEIROS - PESSOA JURIDICA	1.500.0000-200 001		21.885,00
	12 361 7000 2114 0000		Reforma e Ampliação nas Escolas Rurais			
373	3.3.90.39.00		OUTROS SERVIÇOS DE TERCEIROS - PESSOA JURIDICA	1.500.0000-200 001		51.885,00
	12 361 7000 2115 0000		Implantação de Wi-fi nos Setores Urbanos			
374	3.3.90.39.00		OUTROS SERVIÇOS DE TERCEIROS - PESSOA JURIDICA	1.500.0000-200 001		20.754,00
	12 365		Educação Infantil			
	12 365 7000		GESTÃO DA MANUTENÇÃO E DESENVOLVIMENTO DE ENSINO - MDE			
	12 365 7000 1023 0000		Construção de Creches			
375	4.4.90.51.00		OBRAS E INSTALAÇÕES	1.500.0000-200 001		21.687,93
	27		Desporto e Lazer			
	27 812		Desporto Comunitário			
	27 812 7000		GESTÃO DA MANUTENÇÃO E DESENVOLVIMENTO DE ENSINO - MDE			
	27 812 7000 1025 0000		Construção de Quadra Poliesportiva			
376	4.4.90.51.00		OBRAS E INSTALAÇÕES	1.500.0000-200 001		2.594,25
02 07 01	EDUCAÇÃO - 25% DOS RECURSOS PRÓPRIOS					
	12		Educação			
	12 361		Ensino Fundamental			
	12 361 7000		GESTÃO DA MANUTENÇÃO E DESENVOLVIMENTO DE ENSINO - MDE			
	12 361 7000 2012 0000		Manutenção e Funcionamento da Frota de Veículos			
377	3.3.90.30.00		MATERIAL DE CONSUMO	1.500.0000-200 001		30.011,35
378	3.3.90.36.00		OUTROS SERVIÇOS DE TERCEIROS - PESSOA FISICA	1.500.0000-200 001		26.701,07
	12 361 7000 2020 0000		Manutenção e Funcionamento das Ativ. das Escolas Ens. Fundamental			
379	3.1.90.04.00		CONTRATAÇÃO POR TEMPO DETERMINADO	1.500.0000-200 001		31.904,11
380	3.1.90.13.00		OBRIGAÇÕES PATRONAIS	1.500.0000-200 001		25.366,02
381	3.3.90.30.00		MATERIAL DE CONSUMO	1.500.0000-200 001		21.131,69
382	3.3.90.35.00		SERVIÇOS DE CONSULTORIA	1.500.0000-200 001		28.234,24
383	3.3.90.36.00		OUTROS SERVIÇOS DE TERCEIROS - PESSOA FISICA	1.500.0000-200 001		6.675,26
384	3.3.90.39.00		OUTROS SERVIÇOS DE TERCEIROS - PESSOA JURIDICA	1.500.0000-200 001		7.928,56
385	4.4.90.52.00		EQUIPAMENTOS E MATERIAL PERMANENTE	1.500.0000-200 001		23.299,95
	12 361 7000 2093 0000		Implantação do Sistema de Avaliação - SAEMB			
386	3.3.90.39.00		OUTROS SERVIÇOS DE TERCEIROS - PESSOA JURIDICA	1.500.0000-200 001		62.262,00
	12 361 7000 2095 0000		Manutenção e Modernização da Rede de ensino			
387	3.1.90.13.00		OBRIGAÇÕES PATRONAIS	1.500.0000-200 001		68.685,99
388	3.3.90.36.00		OUTROS SERVIÇOS DE TERCEIROS - PESSOA FISICA	1.500.0000-200 001		99.123,59
389	3.3.90.39.00		OUTROS SERVIÇOS DE TERCEIROS - PESSOA JURIDICA	1.500.0000-200 001		54.860,21
390	4.4.90.52.00		EQUIPAMENTOS E MATERIAL PERMANENTE	1.500.0000-200 001		23.298,50
391	4.4.90.52.00		EQUIPAMENTOS E MATERIAL PERMANENTE	1.500.0000-200 001		21.329,74
	12 361 7000 2096 0000		Pacto pela Alfabetização na Idade Certa			
392	3.1.90.04.00		CONTRATAÇÃO POR TEMPO DETERMINADO	1.500.0000-200 001		73.470,94
393	3.3.90.30.00		MATERIAL DE CONSUMO	1.500.0000-200 001		23.892,10
394	3.3.90.39.00		OUTROS SERVIÇOS DE TERCEIROS - PESSOA JURIDICA	1.500.0000-200 001		24.693,12
395	4.4.90.52.00		EQUIPAMENTOS E MATERIAL PERMANENTE	1.500.0000-200 001		22.717,42
	12 365		Educação Infantil			
	12 365 7000		GESTÃO DA MANUTENÇÃO E DESENVOLVIMENTO DE ENSINO -			



PREFEITURA MUNICIPAL DE CAROEBE
AV. PERIMETRAL NORTE - CNPJ:01614606/0001-80

Orçamento Programa - Exercício de 2023

FICHAS DA DESPESA

Page 17

Entidade	Discriminação da Entidade			Vinc	Fte Recurso	Total Orcado
Ficha CLoc	Func/Prog	Catgo	Discriminação			
7	MDE - MANUTENÇÃO E DESENVOLVIMENTO DO ENSINO					
	MDE					
	12	365	7000	2022	0000	Manutenção e Funcionamento das Ativ. das Esc. da Educa. Infantil
396		3.3.90.	14.00			DIÁRIAS - CIVIL 1.500.0000-200 001 5.920,95
397		3.3.90.	30.00			MATERIAL DE CONSUMO 1.500.0000-200 001 13.984,54
398		3.3.90.	30.00			MATERIAL DE CONSUMO 1.500.0000-200 001 7.814,69
399		3.3.90.	36.00			OUTROS SERVIÇOS DE TERCEIROS - PESSOA FISICA 1.500.0000-200 001 6.675,26
400		3.3.90.	39.00			OUTROS SERVIÇOS DE TERCEIROS - PESSOA JURÍDICA 1.500.0000-200 001 8.904,51
401		4.4.90.	52.00			EQUIPAMENTOS E MATERIAL PERMANENTE 1.500.0000-200 001 10.001,89
02	07	02	RECURSOS ROGRAMAS VINCULADOS FNDE			
	12	Educação				
	12	361	Ensino Fundamental			
	12	361	7100	GESTÃO DOS PROGRAMAS DO FNDE		
	12	361	7100	2029	0000	Quota Municipal Salário-Educação
402		3.3.90.	14.00			DIÁRIAS - CIVIL 1.550.1001-210 003 11.841,88
403		3.3.90.	30.00			MATERIAL DE CONSUMO 1.550.1001-210 003 55.317,49
404		3.3.90.	36.00			OUTROS SERVIÇOS DE TERCEIROS - PESSOA FISICA 1.550.1001-210 003 11.841,88
405		3.3.90.	39.00			OUTROS SERVIÇOS DE TERCEIROS - PESSOA JURÍDICA 1.550.1001-210 003 34.379,52
406		4.4.90.	52.00			EQUIPAMENTOS E MATERIAL PERMANENTE 1.550.1001-210 003 20.000,00
12	361	7100	2030	0000	PDDE- Programa Dinheiro Direto na Escola	
407		3.3.90.	30.00			MATERIAL DE CONSUMO 1.551.1001-210 004 10.519,14
408		3.3.90.	39.00			OUTROS SERVIÇOS DE TERCEIROS - PESSOA JURÍDICA 1.551.1001-210 004 6.118,86
12	361	7100	2031	0000	PNATE- Programa Nacional de Apoio ao Transporte Escolar	
409		3.3.90.	30.00			MATERIAL DE CONSUMO 1.553.1001-210 006 21.960,79
410		3.3.90.	36.00			OUTROS SERVIÇOS DE TERCEIROS - PESSOA FISICA 1.553.1001-210 006 20.201,19
411		3.3.90.	39.00			OUTROS SERVIÇOS DE TERCEIROS - PESSOA JURÍDICA 1.553.1001-210 006 29.207,64
412		3.3.90.	92.00			DESPESAS DE EXERCÍCIOS ANTERIORES 1.553.1001-210 006 31.648,03
12	361	7100	2032	0000	PNAE-Programa Nacional de Alimentação Escolar - FUNDAMENTAL	
413		3.3.90.	30.00			MATERIAL DE CONSUMO 1.552.1001-210 005 56.654,96
12	365	Educação Infantil				
	12	365	7100	GESTÃO DOS PROGRAMAS DO FNDE		
	12	365	7100	2033	0000	PNAE - Programa Nacional de Alimentação Escolar CRECHE
414		3.3.90.	30.00			MATERIAL DE CONSUMO 1.552.1001-210 005 59.641,81
12	365	7100	2097	0000	PNATE - Programa nacional de apoio ao transporte escolar - INFANTIL	
415		3.3.90.	30.00			MATERIAL DE CONSUMO 1.553.1001-210 006 31.443,02
416		3.3.90.	39.00			OUTROS SERVIÇOS DE TERCEIROS - PESSOA JURÍDICA 1.553.1001-210 006 45.549,14
12	365	7100	2098	0000	PNAE - Programa nacional de alimentação escolar - PRE ESCOLA	
417		3.3.90.	30.00			MATERIAL DE CONSUMO 1.552.1001-210 005 61.329,74
02	07	03	GESTÃO DE CONVÊNIOS VINCULADOS A EDUCAÇÃO			
	12	Educação				
	12	361	Ensino Fundamental			
	12	361	7200	GESTAO DOS CONVENIOS - FNDE		
	12	361	7200	1005	0000	Construção de Escolas Municipais
418		4.4.90.	51.00			OBRAS E INSTALAÇÕES 1.570.3110-210 001 246.129,40
12	361	7200	1041	0000	Aquisição de Ônibus Escolares	
419		4.4.90.	52.00			EQUIPAMENTOS E MATERIAL PERMANENTE 1.570.3110-210 001 155.655,00
12	365	Educação Infantil				
	12	365	7200	GESTÃO DOS CONVÊNIOS - FNDE		
	12	365	7200	1023	0000	Construção de Creches
420		4.4.90.	51.00			OBRAS E INSTALAÇÕES 1.570.1001-210 001 234.927,75
12	365	7200	1040	0000	Construção de Creche na Vila de Entre Rios	
421		4.4.90.	51.00			OBRAS E INSTALAÇÕES 1.570.1001-210 001 129.712,50
13	Cultura					
	13	392	Difusão Cultural			
	13	392	7400	DIFUSÃO CULTURAL		
	13	392	7400	1006	0000	Construção de Prédios Vinculados a Cultura
422		4.4.90.	51.00			OBRAS E INSTALAÇÕES 1.500.0000-200 001 7.216,66
423		4.4.90.	51.00			OBRAS E INSTALAÇÕES 1.700.3110-210 012 212.933,24
02	07	04	INCITIVOS AO ESPORTE E LAZER			
	27	Desporto e Lazer				
	27	812	Desporto Comunitário			

**PREFEITURA MUNICIPAL DE CAROEBE**

AV. PERIMETRAL NORTE - CNPJ:01614606/0001-80

Orçamento Programa - Exercício de 2023

FICHAS DA DESPESA

Page 18

Entidade	Discriminação da Entidade			Vinc	Fte Recurso	Total Orcado
Ficha CLoc	Func/Prog	Catgo	Discriminação			
7	MDE - MANUTENÇÃO E DESENVOLVIMENTO DO ENSINO					
	27 812 7300		GESTÃO DO ESPORTE			
	27 812 7300 1025 0000		Construção de Quadra Poliesportiva			
424		4.4.90.51.00	OBRAS E INSTALAÇÕES		1.700.3110-210 013	129.712,50
	27 812 7300 1034 0000		Implantação de 03 núcleos de esporte educacional para o desenvolvimento do Programa Segundo Tempo			
425		4.4.90.51.00	OBRAS E INSTALAÇÕES		1.700.3110-210 013	363.195,00
	27 812 7300 1042 0000		Construção de Quadra Poliesportiva na Zona Rural			
426		4.4.90.51.00	OBRAS E INSTALAÇÕES		1.700.3110-210 013	155.655,00
	27 812 7300 2052 0000		Incentivo ao Esporte e Lazer			
427		3.3.90.30.00	MATERIAL DE CONSUMO		1.500.0000-200 011	55.356,70
428		3.3.90.36.00	OUTROS SERVIÇOS DE TERCEIROS - PESSOA FISICA		1.500.0000-200 011	13.350,54
429		3.3.90.39.00	OUTROS SERVIÇOS DE TERCEIROS - PESSOA JURÍDICA		1.500.0000-200 011	26.088,71
02 07 05	INCENTIVO A CULTURA					
13	Cultura					
13 392	Difusão Cultural					
13 392 7400	DIFUSÃO CULTURAL					
13 392 7400 2034 0000	Apoio ao Desenv. de Atividades Culturais do Município					
430		3.3.90.30.00	MATERIAL DE CONSUMO		1.500.0000-200 012	37.384,46
431		3.3.90.31.00	PREMIAÇÕES CULTURAIS, ARTÍSTICAS, CIENTÍFICAS, DE		1.500.0000-200 012	35.383,34
432		3.3.90.36.00	OUTROS SERVIÇOS DE TERCEIROS - PESSOA FISICA		1.500.0000-200 012	25.673,87
433		3.3.90.39.00	OUTROS SERVIÇOS DE TERCEIROS - PESSOA JURÍDICA		1.500.0000-200 012	55.222,63
434		4.4.90.52.00	EQUIPAMENTOS E MATERIAL PERMANENTE		1.500.0000-200 012	24.863,20
Total						50.011.618,00

Código de Aplicação		
100	GERAL	9.432.774,58
011	CIDE	108.349,41
023	CONTROLE INTERNO	31.901,95
012	DUODECIMO CÂMARA	955.037,50
021	GABINETE DO PREFEITO	507.632,02
022	MANUT. DA PROCURADORIA	28.866,64
026	OBRAS E INFRAESTRUTURA	1.447.614,03
024	OUVIDORIA	27.930,89
027	SEC. MUNIC. DE AGRICULTURA	876.160,91
025	SEC. MUNIC. DE FINAN.,ADM E PLANEJ.	4.624.975,71
003	SEC. MUNIC. DO MEIO AMBIENTE	432.854,52
020	TAXAS AMBIENTAIS	391.451,00
110	GERAL - Convênios/entidades/fundos	12.506.261,14
004	CONVENIO ESTADO	416.895,97
003	CONVENIOS DA UNIÃO	12.089.365,17
120	GERAL - Remunerações de aplicações finan	154.258,16
003	APLICAÇÃO FINANCEIRA CONVENIO	66.752,69
002	APLICAÇÃO FINANCEIRA MEIO AMBIENTE	11.997,04
000	GERAL - Remunerações de aplicações finan	75.508,43
200	EDUCAÇÃO - Despesas com MDE	1.853.305,31
014	APLICAÇÃO FINANCEIRA MDE	15.371,56
013	COMPLEMENTAÇÃO MERANDA	108.439,65
012	CULTURA	178.527,50
011	ESPORTE E LAZER	94.795,95
001	RECURSO PROPRIOS 25%	1.456.170,65
210	EDUCAÇÃO - Convênios/entidades/fundos	2.226.183,04
014	APLICAÇÃO FINANCEIRA FNDE	25.164,22



PREFEITURA MUNICIPAL DE CAROEBE
AV. PERIMETRAL NORTE - CNPJ:01614606/0001-80

Orçamento Programa - Exercício de 2023

FICHAS DA DESPESA

Page 19

Entidade	Discriminação da Entidade			Vinc	Fte Recurso	Total Orcado
Ficha CLoc	Func/Prog	Catgo	Discriminação			
210	EDUCAÇÃO - Convênios/entidades/fundos					2.226.183,04
012	CONVÊNIO CULTURA					212.933,24
013	CONVÊNIO ESPORTE					648.562,50
001	CONVÊNIOS EDUCAÇÃO					766.424,65
011	COVID 19 - ENFRENTAMENTO					65.443,34
005	FNDE PNAE					177.626,51
006	FNDE PNATE					180.009,81
004	FNDE PPDE					16.638,00
003	FNDE QSE					133.380,77
230	FUNDEB 70%					7.962.652,40
004	FUNDEB 70% - MAGISTÉRIO INFANTIL					2.149.828,15
006	FUNDEB 70% - RH APOIO FUNDAMENTAL					1.376.445,75
003	FUNDEB 70% MAGISTÉRIO FUNDAMENTAL					4.436.378,50
240	FUNDEB 30%					3.821.662,31
007	COMPLEMENTAÇÃO VAAR					280.822,00
005	COMPLEMENTAÇÃO VAAT					128.275,00
006	OUTRAS DESPESAS 30%					3.412.565,31
260	FUNDEB - Remuneração de aplicações finan					53.402,15
001	APLICAÇÃO FINANCEIRA 70%					32.041,28
002	APLICAÇÃO FINANCERA 30%					21.360,87
300	SAÚDE - Despesas com ASPS					2.492.322,16
001	SAÚDE 15% - RECURSOS PRÓPRIOS					2.492.322,16
310	SAÚDE-Convênios/entidades/fundos					6.868.583,74
043	AÇÕES ESTRATEGICAS					163.270,21
045	APS - DESEMPENHO					177.828,79
002	CAPITAÇÃO PONDERADA					1.461.754,29
035	CAPS ESTADO					197.163,00
041	COFINAN.ATENÇÃO BASICA ESTADO					198.204,03
003	CONVENIO FEDERAL					424.148,27
038	COVID 19 - ENFRENTAMENTO					88.920,52
026	EPIDEMIOLOGIA					224.863,67
014	FARMÁCIA BÁSICA					126.113,03
040	FARMACIA ESTADO					27.109,91
037	INCREMENTO					1.138.616,33
046	INVEST. ATENÇÃO ESPECIALIZADA					325.318,95
039	INVESTIMENTO ATENÇÃO BASICA					1.084.396,51
001	PACS - ACS TODOS					694.856,46
033	QUALIFICAÇÃO VIGILANCIA PVVS					39.417,81
034	SAMU ESTADO					108.439,65
013	SAMU UNIÃO					374.955,55
023	VIGILANCIA SANITARIA					13.206,76
320	SAÚDE - Remuneração de aplicações financ					50.519,89
001	APLIC. FINAN. SAUDE FUS					25.874,51
002	APLICAÇÃO FINANCEIRA FNS					24.645,38
400	ASSISTÊNCIA SOCIAL					1.027.509,34
007	APLICAÇÃO FINANCEIRA RP					2.605,27
006	FUNDO DA CRIANÇA E DO ALOSCENTE RP					54.793,00
005	RECURSOS PROPRIOS FMAS					970.111,07



PREFEITURA MUNICIPAL DE CAROEBE
AV. PERIMETRAL NORTE - CNPJ:01614606/0001-80

Orçamento Programa - Exercício de 2023

FICHAS DA DESPESA

Page 20

Entidade	Discriminação da Entidade	Vinc	Fte Recurso	Total Orcado
Ficha CLoc	Func/Prog Catgo Discriminação			
410	ASSISTÊNCIA SOCIAL - Convênios/entidades			1.562.183,78
029	CONVÊNIOS UNIÃO			316.889,33
013	ACESSUAS TRABALHO			15.944,55
030	APLICAÇÃO FINANCEIRA FNAS			23.359,27
023	COVID-19			94.722,04
011	CRIANÇA FELIZ PRIM.INFANCIA			194.228,00
028	FNAS BPC NA ESCOLA			22.083,03
010	FNAS GESTÃO DESC. IGD SUAS			39.379,65
027	FNAS PISO BASICO FIXO PBF			153.042,40
003	FNAS PISO FIXO M. COMPLEC.PAEFI			55.022,63
008	FNAS PISO VARIAVEL M.COMPL.			44.577,89
016	FORTALECIMENTO DE VINCULOS			67.450,97
031	IGD AUXILIO BRASIL			68.509,39
032	PISO TRANSIÇÃO M.COMPLEXIDADE			34.042,17
035	PSB EXTRAORDINARIO CALAMIDADE			194.772,00
034	PSE EXTRAORDINARIO CALAMIDADE			100.980,12
033	SIGTV - CUSTEIO			137.180,34
TOTAL				50.011.618,00

Assinado de forma digital por LUCIO ALBUQUERQUE GUIMARAES JUNIOR:83567518291
Dados: 2022.12.27 15:47:40 -0400

LUCIO ALBUQUERQUE GUIMARAES JUNIOR
SEC. MUN. PLAN. ADM E FINANÇAS
835.675.182-91

Assinado de forma digital por GLADYS MATILDE BUENO BRASIL:02784670244
Dados: 2022.12.27 15:42:53 -0400

GLADYS M. BUENO BRASIL
CONTADORA
027.846.702-44

Assinado de forma digital por OSMAR SERRA BONFIM FILHO:61830330225
Dados: 2022.12.27 16:06:03 -0400

OSMAR SERRA BONFIM FILHO
PREFEITO MUNICIPAL
618.303.302-25



PREFEITURA MUNICIPAL DE CAROEBE
AV. PERIMETRAL NORTE - CNPJ:01614606/0001-80

Anexo 02

Orçamento Programa - Exercício de 2023

Page 1

Previsão da Receita

Lei: 272, Data: 16/12/2022

Código	Especificação	F.R.	Desdobramento	SubCategoria Fonte	Categoria Econômica
1000.00.0.0	RECEITAS CORRENTES	0.000.000			41.341.452,81
1100.00.0.0	IMPOSTOS, TAXAS E CONTRIBUIÇÕES DE MELHORIA	0.000.000		1.695.097,83	
1110.00.0.0	IMPOSTOS	0.000.000		1.295.211,27	
1112.00.0.0	IMPOSTOS SOBRE O PATRIMÔNIO	0.000.000	62.140,72		
1112.50.0.0	IMPOSTO SOBRE A PROPRIEDADE PREDIAL E TERRITORIAL URBANA	0.000.000	26.724,76		
1112.50.0.1	IMPOSTO SOBRE A PROPRIEDADE PREDIAL E TERRITORIAL URBANA - P	1.500.0000	26.724,76		
1112.53.0.0	IMPOSTOS SOBRE TRANSMISSÃO "INTER VIVOS" DE BENS IMOVEIS E D	0.000.000	35.415,96		
1112.53.0.1	IMPOSTOS SOBRE TRANSMISSÃO "INTER VIVOS" DE BENS IMOVEIS E D	1.500.0000	35.415,96		
1113.00.0.0	IMPOSTOS SOBRE A RENDA E PROVENTOS DE QUALQUER NATUREZA	0.000.000	66.757,42		
1113.01.0.0	IMPOSTO SOBRE A RENDA DE PESSOA FÍSICA - IRPF	0.000.000	66.757,42		
1113.01.0.1	IMPOSTO SOBRE A RENDA DE PESSOA FÍSICA - IRPF - PRINCIPAL	1.500.0000	66.757,42		
1114.00.0.0	IMPOSTOS SOBRE A PRODUÇÃO E CIRCULAÇÃO DE MERCADORIAS E SERV	0.000.000	1.166.313,13		
1114.51.0.0	IMPOSTOS SOBRE SERVIÇOS	0.000.000	1.166.313,13		
1114.51.1.0	IMPOSTO SOBRE SERVIÇOS DE QUALQUER NATUREZA - ISSQN	0.000.000	1.166.313,13		
1114.51.1.1	IMPOSTO SOBRE SERVIÇOS DE QUALQUER NATUREZA - ISSQN - PRÍNCI	1.500.0000	1.166.313,13		
1120.00.0.0	TAXAS	0.000.000		399.886,56	
1121.00.0.0	TAXAS PELO EXERCICIO DO PODER DE	0.000.000	397.074,70		
1121.01.0.0	TAXAS DE INSPEÇÃO, CONTROLE E FISCALIZAÇÃO	0.000.000	5.623,69		
1121.01.0.1	TAXAS DE INSPEÇÃO, CONTROLE E FISCALIZAÇÃO - PRINCIPAL	1.500.0000	5.623,69		
1121.04.0.0	TAXA DE CONTROLE E FISCALIZAÇÃO AMBIENTAL	0.000.000	391.451,01		
1121.04.0.1	TAXA DE CONTROLE E FISCALIZAÇÃO AMBIENTAL - PRINCIPAL	1.500.0000	391.451,01		
1122.00.0.0	TAXAS PELA PRESTAÇÃO DE SERVIÇOS	0.000.000	2.811,86		
1122.01.0.0	TAXAS PELA PRESTAÇÃO DE SERVIÇOS EM GERAL	0.000.000	2.811,86		
1122.01.0.1	TAXAS PELA PRESTAÇÃO DE SERVIÇOS EM GERAL - PRINCIPAL	1.500.0000	2.811,86		
1300.00.0.0	RECEITA PATRIMONIAL	0.000.000		316.013,00	
1320.00.0.0	VALORES MOBILIÁRIOS	0.000.000		316.013,00	
1321.00.0.0	JUROS E CORREÇÕES MONETÁRIAS	0.000.000	316.013,00		
1321.01.0.0	REMUNERAÇÃO DE DEPÓSITOS BANCÁRIOS	0.000.000	96.814,78		
1321.01.0.1	REMUNERAÇÃO DE DEPÓSITOS BANCÁRIOS -	1.500.0000	66.840,91		
1321.01.0.1	REMUNERAÇÃO DE DEPÓSITOS BANCÁRIOS - PRINCIPAL	1.500.0000	15.371,56		
1321.01.0.1	REMUNERAÇÃO DE DEPÓSITOS BANCÁRIOS - PRINCIPAL	1.500.0000	2.605,27		
1321.02.0.0	REMUNERAÇÃO DE DEPÓSITOS ESPECIAIS	0.000.000	219.198,22		
1321.02.0.1	REMUNERAÇÃO DE DEPÓSITOS ESPECIAIS - PRINCIPAL	1.500.0000	25.874,51		
1321.02.0.1	REMUNERAÇÃO DE DEPÓSITOS ESPECIAIS - PRINCIPAL	1.540.1001	32.041,28		
1321.02.0.1	REMUNERAÇÃO DE DEPÓSITOS ESPECIAIS - PRINCIPAL	1.540.1001	21.360,87		
1321.02.0.1	REMUNERAÇÃO DE DEPÓSITOS ESPECIAIS - PRINCIPAL	1.599.1001	25.164,22		
1321.02.0.1	REMUNERAÇÃO DE DEPÓSITOS ESPECIAIS - PRINCIPAL	1.631.1002	24.645,38		
1321.02.0.1	REMUNERAÇÃO DE DEPÓSITOS ESPECIAIS - PRINCIPAL	1.669.0000	23.359,27		
1321.02.0.1	REMUNERAÇÃO DE DEPÓSITOS ESPECIAIS - PRINCIPAL	1.700.3110	66.752,69		
1700.00.0.0	TRANSFERÊNCIAS CORRENTES	0.000.000		39.330.341,98	



PREFEITURA MUNICIPAL DE CAROEBE
AV. PERIMETRAL NORTE - CNPJ:01614606/0001-80

Anexo 02

Orçamento Programa - Exercício de 2023

Page 2

Previsão da Receita

Lei: 272, Data: 16/12/2022

Código	Especificação	F.R.	Desdobramento	SubCategoria Fonte	Categoria Econômica
1710.00.0.0	TRANSFERÊNCIAS DA UNIAO E DE SUAS ENTIDADES	0.000.000		17.459.575,63	
1711.00.0.0	TRANSFERÊNCIAS DECORRENTES DE	0.000.000	6.421.429,12		
1711.51.0.0	COTA-PARTE DO FUNDO DE PARTICIPAÇÃO DOS MUNICIPIOS - FPM	0.000.000	6.411.838,13		
1711.51.1.0	COTA-PARTE DO FUNDO DE PARTICIPAÇÃO DOS MUNICIPIOS - COTA ME	0.000.000	6.144.827,39		
1711.51.1.1	COTA-PARTE DO FUNDO DE PARTICIPAÇÃO DOS MUNICIPIOS - COTA ME	1.500.0000	6.144.827,39		
1711.51.2.0	COTA-PARTE DO FUNDO DE PARTICIPAÇÃO DO MUNICIPIOS - 1% COTA	0.000.000	133.505,37		
1711.51.2.1	COTA-PARTE DO FUNDO DE PARTICIPAÇÃO DO MUNICIPIOS - 1% COTA	1.500.0000	133.505,37		
1711.51.3.0	COTA-PARTE DO FUNDO DE PARTICIPAÇÃO DOS MUNICIPIOS - 1% COTA	0.000.000	133.505,37		
1711.51.3.1	COTA-PARTE DO FUNDO DE PARTICIPAÇÃO DOS MUNICIPIOS - 1% COTA	1.500.0000	133.505,37		
1711.52.0.0	COTA-PARTE DO IMPOSTO SOBRE A PROPRIEDADE TERRITORIAL RURAL	0.000.000	9.590,99		
1711.52.0.1	COTA-PARTE DO IMPOSTO SOBRE A PROPRIEDADE TERRITORIAL RURAL	1.500.0000	9.590,99		
1712.00.0.0	TRANSFERÊNCIAS DAS COMPENSAÇÕES FINANCEIRAS PELA EXPLORAÇÃO	0.000.000	69.820,46		
1712.52.0.0	COTA-PARTE DA COMPENSAÇÃO FINANCEIRA PELA PRODUÇÃO DE PETROL	0.000.000	55.444,24		
1712.52.4.0	COTA-PARTE DO FUNDO ESPECIAL DO PETROLEO - FEP	0.000.000	55.444,24		
1712.52.4.1	COTA-PARTE DO FUNDO ESPECIAL DO PETROLEO - FEP - PRINCIPAL	1.500.0000	55.444,24		
1712.99.0.0	OUTRAS TRANSFERÊNCIAS DECORRENTES DE COMPENSAÇÃO FINANCEIRA	0.000.000	14.376,22		
1713.00.0.0	TRANSFERÊNCIAS DE RECURSOS DO SISTEMA UNICO DE SAUDE - SUS	0.000.000	4.503.803,42		
1713.50.0.0	TRANSFERÊNCIAS DE RECURSOS DO SISTEMA UNICO DE SAUDE - SUS -	0.000.000	4.503.803,42		
1713.50.1.0	TRANSFERÊNCIAS DE RECURSOS DO BLOCO DE MANUTENÇÃO DAS AÇÕES	0.000.000	3.636.326,08		
1713.50.1.1	TRANSFERÊNCIAS DE RECURSOS DO BLOCO DE MANUTENÇÃO DAS AÇÕES	1.600.1002	694.856,46		
1713.50.1.1	TRANSFERÊNCIAS DE RECURSOS DO BLOCO DE MANUTENÇÃO DAS AÇÕES	1.600.1002	1.461.754,29		
1713.50.1.1	TRANSFERÊNCIAS DE RECURSOS DO BLOCO DE MANUTENÇÃO DAS AÇÕES	1.600.1002	163.270,21		
1713.50.1.1	TRANSFERÊNCIAS DE RECURSOS DO BLOCO DE MANUTENÇÃO DAS AÇÕES	1.600.1002	177.828,79		
1713.50.1.1	TRANSFERÊNCIAS DE RECURSOS DO BLOCO DE MANUTENÇÃO DAS AÇÕES	1.600.3110	1.138.616,33		
1713.50.2.0	TRANSFERÊNCIAS DE RECURSOS DO BLOCO DE MANUTENÇÃO DAS AÇÕES	0.000.000	374.955,55		
1713.50.2.1	TRANSFERÊNCIAS DE RECURSOS DO BLOCO DE MANUTENÇÃO DAS AÇÕES	1.600.1002	374.955,55		
1713.50.3.0	TRANSFERÊNCIAS DE RECURSOS DO BLOCO DE MANUTENÇÃO DAS AÇÕES	0.000.000	277.488,24		
1713.50.3.1	TRANSFERÊNCIAS DE RECURSOS DO BLOCO DE MANUTENÇÃO DAS AÇÕES	1.600.1002	13.206,76		
1713.50.3.1	TRANSFERÊNCIAS DE RECURSOS DO BLOCO DE MANUTENÇÃO DAS AÇÕES	1.600.1002	224.863,67		
1713.50.3.1	TRANSFERÊNCIAS DE RECURSOS DO BLOCO DE MANUTENÇÃO DAS AÇÕES	1.600.1002	39.417,81		
1713.50.4.0	TRANSFERÊNCIAS DE RECURSOS DO BLOCO DE MANUTENÇÃO DAS AÇÕES	0.000.000	126.113,03		
1713.50.4.1	TRANSFERÊNCIAS DE RECURSOS DO BLOCO DE MANUTENÇÃO DAS AÇÕES	1.600.1002	126.113,03		
1713.50.9.0	TRANSFERÊNCIAS DE RECURSOS DO BLOCO DE MANUTENÇÃO DAS AÇÕES	0.000.000	88.920,52		
1713.50.9.1	TRANSFERÊNCIAS DE RECURSOS DO BLOCO DE MANUTENÇÃO DAS AÇÕES	1.659.1002	88.920,52		
1714.00.0.0	TRANSFERÊNCIAS DE RECURSOS DO FUNDO NACIONAL DO DESENVOLVIME	0.000.000	573.098,43		
1714.50.0.0	TRANSFERÊNCIAS DO SALÁRIO-EDUCAÇÃO	0.000.000	133.380,77		
1714.50.0.1	TRANSFERÊNCIAS DO SALÁRIO-EDUCAÇÃO - PRINCIPAL	1.550.1001	133.380,77		
1714.51.0.0	TRANSFERÊNCIAS DIRETAS DO FNDE REFERENTES AO PROGRAMA DINHEI	0.000.000	16.638,00		
1714.51.0.1	TRANSFERÊNCIAS DIRETAS DO FNDE REFERENTES AO PROGRAMA DINHEI	1.551.1001	16.638,00		
1714.52.0.0	TRANSFERÊNCIAS REFERENTES AO	0.000.000			



Código	Especificação	F.R.	Desdobramento	SubCategoria Fonte	Categoria Econômica
	PROGRAMA NACIONAL DE ALIMENTAÇÃO		177.626,51		
1714.52.0.1	TRANSFERÊNCIAS REFERENTES AO PROGRAMA NACIONAL DE ALIMENTAÇÃO	1.552.1001	177.626,51		
1714.53.0.0	TRANSFERÊNCIAS REFERENTES AO PROGRAMA NACIONAL DE APOIO AO T	0.000.000	180.009,81		
1714.53.0.1	TRANSFERÊNCIAS REFERENTES AO PROGRAMA NACIONAL DE APOIO AO T	1.553.1001	180.009,81		
1714.99.0.0	OUTRAS TRANSFERÊNCIAS DIRETAS DO FUNDO NACIONAL DO DESENVOLV	0.000.000	65.443,34		
1714.99.0.1	OUTRAS TRANSFERÊNCIAS DIRETAS DO FUNDO NACIONAL DO DESENVOLV	1.569.1001	65.443,34		
1715.00.0.0	TRANSFERÊNCIAS DE RECURSOS DE COMPLEMENTAÇÃO DA UNIAO AO FUN	0.000.000	280.822,00		
1715.52.0.0	TRANSFERÊNCIAS DE RECURSOS DE COMPLEMENTAÇÃO DA UNIAO AO FUN	0.000.000	280.822,00		
1715.52.0.1	TRANSFERÊNCIAS DE RECURSOS DE COMPLEMENTAÇÃO DA UNIAO AO FUN	1.543.1001	280.822,00		
1716.00.0.0	TRANSFERÊNCIAS DE RECURSOS DO FUNDO NACIONAL DE ASSISTENCIA	0.000.000	789.002,72		
1716.50.0.0	TRANSFERÊNCIAS DE RECURSOS DO FUNDO NACIONAL DE ASSISTENCIA	0.000.000	789.002,72		
1716.50.0.1	TRANSFERÊNCIAS DE RECURSOS DO FUNDO NACIONAL DE ASSISTENCIA	1.660.0000	55.022,63		
1716.50.0.1	TRANSFERÊNCIAS DE RECURSOS DO FUNDO NACIONAL DE ASSISTENCIA	1.660.0000	44.577,89		
1716.50.0.1	TRANSFERÊNCIAS DE RECURSOS DO FUNDO NACIONAL DE ASSISTENCIA	1.660.0000	39.379,65		
1716.50.0.1	TRANSFERÊNCIAS DE RECURSOS DO FUNDO NACIONAL DE ASSISTENCIA	1.660.0000	194.228,00		
1716.50.0.1	TRANSFERÊNCIAS DE RECURSOS DO FUNDO NACIONAL DE ASSISTENCIA	1.660.0000	15.944,55		
1716.50.0.1	TRANSFERÊNCIAS DE RECURSOS DO FUNDO NACIONAL DE ASSISTENCIA	1.660.0000	67.450,97		
1716.50.0.1	TRANSFERÊNCIAS DE RECURSOS DO FUNDO NACIONAL DE ASSISTENCIA	1.660.0000	153.042,40		
1716.50.0.1	TRANSFERÊNCIAS DE RECURSOS DO FUNDO NACIONAL DE ASSISTENCIA	1.660.0000	68.509,39		
1716.50.0.1	TRANSFERÊNCIAS DE RECURSOS DO FUNDO NACIONAL DE ASSISTENCIA	1.660.0000	34.042,17		
1716.50.0.1	TRANSFERÊNCIAS DE RECURSOS DO FUNDO NACIONAL DE ASSISTENCIA	1.669.0000	94.722,04		
1716.50.0.1	TRANSFERÊNCIAS DE RECURSOS DO FUNDO NACIONAL DE ASSISTENCIA	1.669.0000	22.083,03		
1717.00.0.0	TRANSFERÊNCIAS DE CONVÊNIO DA UNIÃO E DE SUAS ENTIDADES	0.000.000	4.807.540,21		
1717.50.0.0	TRANSFERÊNCIAS DE CONVÊNIO DA UNIÃO PARA O SISTEMA UNICO DE	0.000.000	424.148,27		
1717.50.0.1	TRANSFERÊNCIAS DE CONVÊNIO DA UNIÃO PARA O SISTEMA UNICO DE	1.631.1002	424.148,27		
1717.51.0.0	TRANSFERÊNCIAS DE CONVÊNIO DA UNIÃO DESTINADAS A PROGRAMAS	0.000.000	364.640,25		
1717.51.0.1	TRANSFERÊNCIAS DE CONVÊNIO DA UNIÃO DESTINADAS A PROGRAMAS	1.570.1001	364.640,25		
1717.52.0.0	TRANSFERÊNCIAS DE CONVÊNIO DA UNIÃO DESTINADAS A PROGRAMAS	0.000.000	749.821,79		
1717.52.0.1	TRANSFERÊNCIAS DE CONVÊNIO DA UNIÃO DESTINADAS A PROGRAMAS	1.665.0000	316.889,33		
1717.52.0.1	TRANSFERÊNCIAS DE CONVÊNIO DA UNIÃO DESTINADAS A PROGRAMAS	1.665.0000	137.180,34		
1717.52.0.1	TRANSFERÊNCIAS DE CONVÊNIO DA UNIÃO DESTINADAS A PROGRAMAS	1.665.0000	100.980,12		
1717.52.0.1	TRANSFERÊNCIAS DE CONVÊNIO DA UNIÃO DESTINADAS A PROGRAMAS	1.665.0000	194.772,00		
1717.99.0.0	OUTRAS TRANSFERÊNCIAS DE CONVÊNIO DA UNIAO E DE SUAS ENTIDA	0.000.000	3.268.929,90		
1717.99.0.1	OUTRAS TRANSFERÊNCIAS DE CONVÊNIO DA UNIAO E DE SUAS ENTIDA	1.700.3110	3.268.929,90		
1719.00.0.0	OUTRAS TRANSFERÊNCIAS DE RECURSOS DA UNIAO E DE SUAS ENTIDAD	0.000.000	14.059,27		
1719.51.0.0	TRANSFERÊNCIAS FINANCEIRAS DO ICMS – DESONERAÇÃO – L.C. Nº 8	0.000.000	14.059,27		
1719.51.0.1	TRANSFERÊNCIAS FINANCEIRAS DO ICMS – DESONERAÇÃO – L.C. Nº 8	1.500.0000	14.059,27		
1720.00.0.0	TRANSFERÊNCIAS DOS ESTADOS E DO DISTRITO FEDERAL E DE SUAS E	0.000.000		10.367.273,64	
1721.00.0.0	PARTICIPAÇÃO NA RECEITA DOS ESTADOS E DISTRITO FEDERAL	0.000.000	9.070.259,43		
1721.50.0.0	COTA-PARTE DO ICMS	0.000.000			



PREFEITURA MUNICIPAL DE CAROEBE
AV. PERIMETRAL NORTE - CNPJ:01614606/0001-80

Anexo 02

Orçamento Programa - Exercício de 2023

Page 4

Previsão da Receita

Lei: 272, Data: 16/12/2022

Código	Especificação	F.R.	Desdobramento	SubCategoria Fonte	Categoria Econômica
			8.760.111,85		
1721.50.0.1	COTA-PARTE DO ICMS - PRINCIPAL	1.500.0000	8.760.111,85		
1721.51.0.0	COTA-PARTE DO IPVA	0.000.000	200.258,05		
1721.51.0.1	COTA-PARTE DO IPVA - PRINCIPAL	1.500.0000	200.258,05		
1721.52.0.0	COTA-PARTE DO IPI - MUNICÍPIOS	0.000.000	1.540,12		
1721.52.0.1	COTA-PARTE DO IPI - MUNICÍPIOS - PRINCIPAL	1.500.0000	1.540,12		
1721.53.0.0	COTA-PARTE DA CONTRIBUIÇÃO DE INTERVENÇÃO NO DOMÍNIO ECONÔMICO	0.000.000	108.349,41		
1721.53.0.1	COTA-PARTE DA CONTRIBUIÇÃO DE INTERVENÇÃO NO DOMÍNIO ECONÔMICO	1.750.0000	108.349,41		
1722.00.0.0	TRANSFERÊNCIAS DAS COMPENSAÇÕES FINANCEIRAS PELA EXPLORAÇÃO	0.000.000	77.005,89		
1722.53.0.0	OUTRAS TRANSFERÊNCIAS DECORRENTES DE COMPENSAÇÕES FINANCEIRA	0.000.000	77.005,89		
1722.53.0.1	OUTRAS TRANSFERÊNCIAS DECORRENTES DE COMPENSAÇÕES FINANCEIRA	1.500.0000	77.005,89		
1723.00.0.0	TRANSFERÊNCIAS DE RECURSOS DO SISTEMA ÚNICO DE SAÚDE - SUS	0.000.000	530.916,59		
1723.50.0.0	TRANSFERÊNCIAS DE RECURSOS DO SISTEMA ÚNICO DE SAÚDE - SUS	0.000.000	530.916,59		
1723.50.0.1	TRANSFERÊNCIAS DE RECURSOS DO SISTEMA ÚNICO DE SAÚDE - SUS -	1.621.1002	108.439,65		
1723.50.0.1	TRANSFERÊNCIAS DE RECURSOS DO SISTEMA ÚNICO DE SAÚDE - SUS -	1.621.1002	197.163,00		
1723.50.0.1	TRANSFERÊNCIAS DE RECURSOS DO SISTEMA ÚNICO DE SAÚDE - SUS -	1.621.1002	27.109,91		
1723.50.0.1	TRANSFERÊNCIAS DE RECURSOS DO SISTEMA ÚNICO DE SAÚDE - SUS -	1.621.1002	198.204,03		
1729.00.0.0	OUTRAS TRANSFERÊNCIAS DOS ESTADOS E DISTRITO FEDERAL	0.000.000	689.091,73		
1729.99.0.0	OUTRAS TRANSFERÊNCIAS DOS ESTADOS E DF	0.000.000	689.091,73		
1729.99.0.1	OUTRAS TRANSFERÊNCIAS DOS ESTADOS E DF - PRINCIPAL	1.500.0000	272.195,76		
1729.99.0.1	OUTRAS TRANSFERÊNCIAS DOS ESTADOS E DF - PRINCIPAL	1.701.0000	416.895,97		
1750.00.0.0	TRANSFERÊNCIAS DE OUTRAS INSTITUIÇÕES PÚBLICAS	0.000.000		11.503.492,71	
1751.00.0.0	TRANSFERÊNCIAS DE RECURSOS DO FUNDO	0.000.000	11.503.492,71		
1751.50.0.0	TRANSFERÊNCIAS DE RECURSOS DO FUNDO DE MANUTENÇÃO E DESENVOL	0.000.000	11.503.492,71		
1751.50.0.1	TRANSFERÊNCIAS DE RECURSOS DO FUNDO DE MANUTENÇÃO E DESENVOL	1.540.1001	7.962.652,40		
1751.50.0.1	TRANSFERÊNCIAS DE RECURSOS DO FUNDO DE MANUTENÇÃO E DESENVOL	1.540.1001	3.412.565,31		
1751.50.0.1	TRANSFERÊNCIAS DE RECURSOS DO FUNDO DE MANUTENÇÃO E DESENVOL	1.542.1001	128.275,00		
1900.00.0.0	OUTRAS RECEITAS CORRENTES	0.000.000			
1920.00.0.0	INDENIZAÇÕES, RESTITUIÇÕES E RESSARCIMENTOS	0.000.000			
1922.00.0.0	RESTITUIÇÕES	0.000.000			
1922.99.0.0	OUTRAS RESTITUIÇÕES	0.000.000			
2000.00.0.0	RECEITAS DE CAPITAL	0.000.000			11.493.430,87
2400.00.0.0	TRANSFERÊNCIAS DE CAPITAL	0.000.000		11.493.430,87	
2410.00.0.0	TRANSFERÊNCIAS DA UNIÃO E DE SUAS ENTIDADES	0.000.000		11.493.430,87	
2411.00.0.0	TRANSFERÊNCIAS DE RECURSOS DO	0.000.000	1.409.715,46		
2411.51.0.0	TRANSFERÊNCIAS DE RECURSOS DO SISTEMA ÚNICO DE SAÚDE - SUS -	0.000.000	1.409.715,46		
2411.51.1.0	TRANSFERÊNCIAS DE RECURSOS DO BLOCO DE ESTRUTURAÇÃO DA REDE	0.000.000	1.084.396,51		
2411.51.1.1	TRANSFERÊNCIAS DE RECURSOS DO BLOCO DE ESTRUTURAÇÃO DA REDE	1.601.1002	1.084.396,51		
2411.51.2.0	TRANSFERÊNCIAS DE RECURSOS DO BLOCO DE ESTRUTURAÇÃO DA REDE	0.000.000	325.318,95		
2411.51.2.1	TRANSFERÊNCIAS DE RECURSOS DO BLOCO DE ESTRUTURAÇÃO DA REDE	1.601.1002	325.318,95		



Código	Especificação	F.R.	Desdobramento	SubCategoria Fonte	Categoria Econômica
2412.00.0.0	TRANSFERÊNCIAS DE RECURSOS DO FUNDO	0.000.000	1.263.280,14		
2412.50.0.0	TRANSFERÊNCIAS DE RECURSOS DESTINADOS A PROGRAMAS DE EDUCAÇÃO	0.000.000	1.263.280,14		
2412.50.9.0	OUTRAS TRANSFERÊNCIAS DESTINADAS A PROGRAMAS DE EDUCAÇÃO	0.000.000	1.263.280,14		
2412.50.9.1	OUTRAS TRANSFERÊNCIAS DESTINADAS A PROGRAMAS DE EDUCAÇÃO - P	1.570.3110	401.784,40		
2412.50.9.1	OUTRAS TRANSFERÊNCIAS DESTINADAS A PROGRAMAS DE EDUCAÇÃO - P	1.700.3110	212.933,24		
2412.50.9.1	OUTRAS TRANSFERÊNCIAS DESTINADAS A PROGRAMAS DE EDUCAÇÃO - P	1.700.3110	648.562,50		
2414.00.0.0	TRANSFERÊNCIAS DE CONVÊNIOS DA UNIÃO E DE SUAS ENTIDADES	0.000.000	8.820.435,27		
2414.99.0.0	OUTRAS TRANSFERÊNCIAS DE CONVÊNIOS DA UNIAO E DE SUAS ENTIDA	0.000.000	8.820.435,27		
2414.99.0.1	OUTRAS TRANSFERÊNCIAS DE CONVÊNIOS DA UNIAO E DE SUAS ENTIDA	1.700.3110	8.820.435,27		
9000.00.0.0	(R) DEDUCOES DA RECEITA	0.000.000			-2.823.265,68
9500.00.0.0	(R) DEDUÇÕES DO FUNDEB	0.000.000		-2.823.265,68	
9510.00.0.0	(R) DEDUÇÕES DO FUNDEB	0.000.000		-2.823.265,68	
Total das Receitas (exceto Intra-Orçamentárias)					50.011.618,00

Total Geral das Receitas	50.011.618,00
---------------------------------	----------------------

LUCIO ALBUQUERQUE GUIMARAES
JUNIOR:83567518291
Assinado de forma digital por LUCIO ALBUQUERQUE GUIMARAES
JUNIOR:83567518291
Dados: 2022.12.27 16:02:35 -04'00'

GLADYS MATILDE BUENO BRASIL:02784670244
Assinado de forma digital por GLADYS MATILDE BUENO BRASIL:02784670244
Dados: 2022.12.27 16:02:55 -04'00'

OSMAR SERRA BONFIM FILHO:61830330225
Assinado de forma digital por OSMAR SERRA BONFIM FILHO:61830330225
Dados: 2022.12.27 16:07:16 -04'00'

UCIO ALBUQUERQUE GUIMARAES JUNIO
SEC. MUN. PLAN. ADM E FINANÇAS
835.675.182-91

GLADYS M. BUENO BRASIL
CONTADORA
027.846.702-44

OSMAR SERRA BONFIM FILHO
PREFEITO MUNICIPAL
618.303.302-25



PREFEITURA MUNICIPAL DE CAROEBE
AV. PERIMETRAL NORTE - CNPJ:01614606/0001-80

Orçamento Programa - Exercício de 2023

RECEITA CORRENTE LIQUIDA - LC 101, ART. 2, Inciso IV

Quadro 20

Page 1

Lei: 272, Data: 16/12/2022

Código	Especificação	Previsão
1000.00.0.0.0	RECEITAS CORRENTES	
1100.00.0.0.0	IMPOSTOS, TAXAS E CONTRIBUIÇÕES DE MELHORIA	1.695.097,83
1300.00.0.0.0	RECEITA PATRIMONIAL	316.013,00
1700.00.0.0.0	TRANSFERÊNCIAS CORRENTES	39.330.341,98
1900.00.0.0.0	OUTRAS RECEITAS CORRENTES	
9500.00.0.0.0	(R) DEDUÇÕES DO FUNDEB	-2.823.265,68
	TOTAL	38.518.187,13

Percentual de Gastos com Pessoal

Legislativo

Despesa com Pessoal 503.117,15
Despesa Líquida: 503.117,15
Percentual Aplicado: 1,31 %

Executivo

Despesa com Pessoal 16.414.733,91

Deduções

Categoria	Tipo	Valor	Descrição da Dedução
3.1.90.91.00	NV	156.321,57	SENTENÇAS JUDICIAIS
3.1.90.92.00	NV	30.127,58	DESPESAS DE EXERCÍCIOS ANTERIORES
Total Deduções		186.449,15	
Despesa Líquida:		16.228.284,76	
Percentual Aplicado:		42,13 %	

LUCIO ALBUQUERQUE GUIMARAES JUNIOR
Assinado de forma digital por LUCIO ALBUQUERQUE GUIMARAES JUNIOR
Dados: 2022.12.27 16:01:57 -04'00'

GLADYS MATILDE BUENO BRASIL:027846702
Assinado de forma digital por GLADYS MATILDE BUENO BRASIL:027846702
Dados: 2022.12.27 15:55:16 -04'00'

OSMAR SERRA BONFIM FILHO:61830330225
Assinado de forma digital por OSMAR SERRA BONFIM FILHO:61830330225
Dados: 2022.12.27 16:07:04 -04'00'

UCIO ALBUQUERQUE GUIMARAES JUNIO
SEC. MUN. PLAN. ADM E FINANÇAS
835.675.182-91

GLADYS M. BUENO BRASIL
CONTADORA
027.846.702-44

OSMAR SERRA BONFIM FILHO
PREFEITO MUNICIPAL
618.303.302-25

**PREFEITURA MUNICIPAL DE CAROEBE**

AV. PERIMETRAL NORTE - CNPJ:01614606/0001-80

Orçamento Programa - Exercício de 2023

TABELA EXPLICATIVA - EVOLUÇÃO DA RECEITA

(Inc.III, Art.22º)

Page 1

Lei: 272, Data: 16/12/2022

Codigo	Discriminação	Receita Arrecadada			Receita Prevista	
		2019	2020	2021	2022	2023
1000.00.0.0	RECEITAS CORRENTES					
1100.00.0.0	IMPOSTOS, TAXAS E CONTRIBUIÇÕES DE ME	816.104,20	1.110.603,34	968.177,91	1.625.161,71	1.686.430,31
1300.00.0.0	RECEITA PATRIMONIAL	53.153,38	442.971,82	253.322,56	312.884,76	324.680,52
1700.00.0.0	TRANSFERÊNCIAS CORRENTES	20.900.512,80	28.316.327,60	41.521.299,09	37.479.133,26	39.330.341,98
1900.00.0.0	OUTRAS RECEITAS CORRENTES	119.910,94	78.324,10	29.586,12		
	Sub Total	21.889.681,32	29.948.226,86	42.772.385,68	39.417.179,73	41.341.452,81
2000.00.0.0	RECEITAS DE CAPITAL					
2400.00.0.0	TRANSFERÊNCIAS DE CAPITAL	6.896.880,60	7.285.272,47	7.446.218,30	14.004.112,08	11.493.430,87
	Sub Total	6.896.880,60	7.285.272,47	7.446.218,30	14.004.112,08	11.493.430,87
7000.00.0.0	RECEITAS CORRENTES (INTRA)					
	Sub Total	0,00	0,00	0,00	0,00	0,00
8000.00.0.0	RECEITAS DE CAPITAL (INTRA)					
	Sub Total	0,00	0,00	0,00	0,00	0,00
9000.00.0.0	(R) DEDUCOES DA RECEITA					
9500.00.0.0	(R) DEDUÇÕES DO FUNDEB	-1.748.591,01	-2.105.869,70	-3.645.767,41	-2.183.389,23	-2.823.265,68
9900.00.0.0	(R) OUTRAS DEDUÇÕES					
	Sub Total	-1.748.591,01	-2.105.869,70	-3.645.767,41	-2.183.389,23	-2.823.265,68
9990.00.0.0	RECURSOS ARRECADADOS EM EXERCÍCIOS					
	Sub Total	0,00	0,00	0,00	0,00	0,00



PREFEITURA MUNICIPAL DE CAROEBE
AV. PERIMETRAL NORTE - CNPJ:01614606/0001-80

Orçamento Programa - Exercício de 2023

TABELA EXPLICATIVA - EVOLUÇÃO DA RECEITA

(Inc.III, Art.22º)

Page 2

Lei: 272, Data: 16/12/2022

Codigo	Discriminação	Receita Arrecadada			Receita Prevista	
		2019	2020	2021	2022	2023
TOTAL		27.037.970,91	35.127.629,63	46.572.836,57	51.237.902,58	50.011.618,00

LUCIO ALBUQUERQUE
GUIMARAES
JUNIOR:83567518291

Assinado de forma digital por
LUCIO ALBUQUERQUE GUIMARAES
JUNIOR:83567518291
Dados: 2022.12.27 15:51:56 -04'00'

UCIO ALBUQUERQUE GUIMARAES JUNIO
SEC. MUN. PLAN. ADM E FINANÇAS
835.675.182-91

GLADYS MATILDE
BUENO
BRASIL:02784670244

Assinado de forma digital
por GLADYS MATILDE
BUENO BRASIL:02784670244
Dados: 2022.12.27 15:51:38
-04'00'

GLADYS M. BUENO BRASIL
CONTADORA
027.846.702-44

OSMAR SERRA
BONFIM
FILHO:61830330225

Assinado de forma digital por
OSMAR SERRA BONFIM
FILHO:61830330225
Dados: 2022.12.27 16:06:46
-04'00'

OSMAR SERRA BONFIM FILHO
PREFEITO MUNICIPAL
618.303.302-25



PREFEITURA MUNICIPAL DE CAROEBE

AV. PERIMETRAL NORTE

01614606/0001-80

Exercício: 2023

DESPEZA ORÇADA POR FUNÇÃO

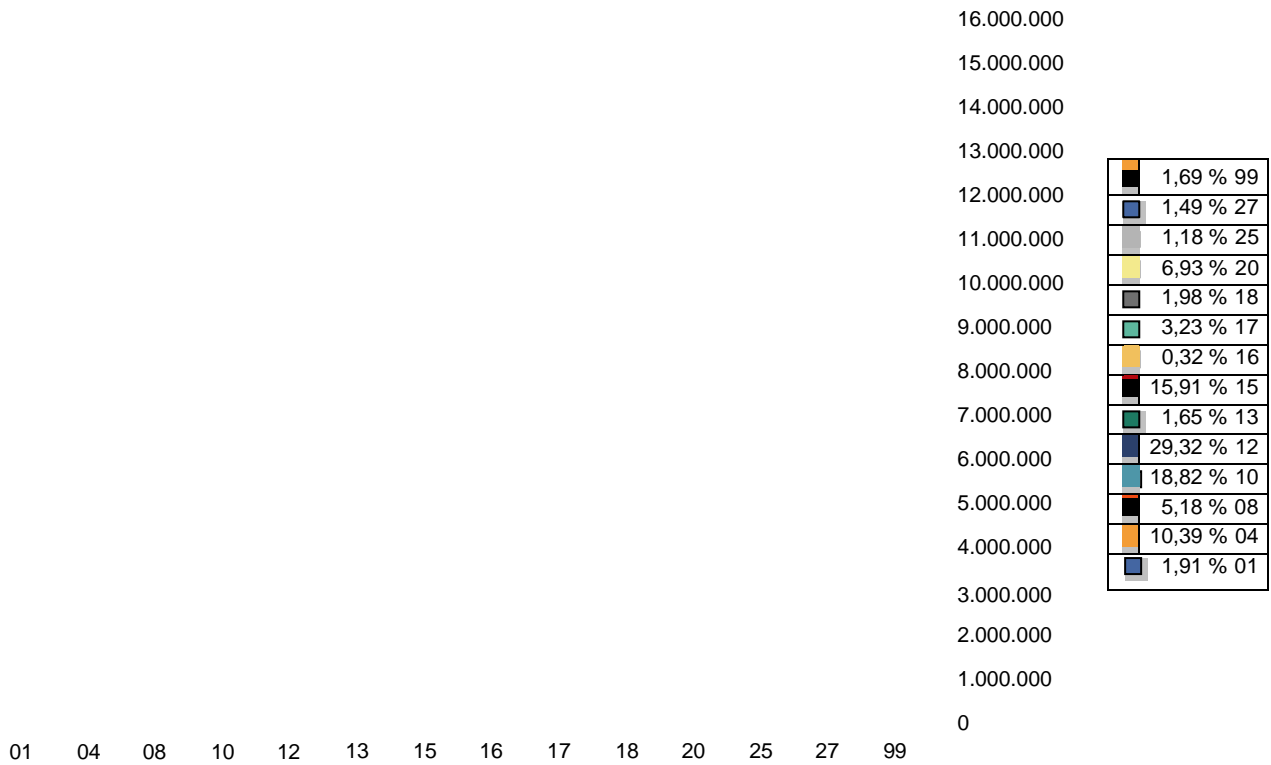



PREFEITURA MUNICIPAL DE CAROEBE

AV. PERIMETRAL NORTE

01614606/0001-80

Exercício: 2023

DESPESA ORÇADA POR FUNÇÃO

FUNÇÃO	DOTAÇÃO
01 Legislativa	955.037,50
04 Administração	5.197.376,61
08 Assistência Social	2.589.693,12
10 Saúde	9.411.425,79
12 Educação	14.664.135,46
13 Cultura	824.134,40
15 Urbanismo	7.956.109,05
16 Habitação	157.989,82
17 Saneamento	1.617.059,38
18 Gestão Ambiental	991.957,56
20 Agricultura	3.468.004,73
25 Energia	588.073,78
27 Desporto e Lazer	745.952,70
99 Reserva de Contingência	844.668,10
TOTAL	50.011.618,00

LUCIO ALBUQUERQUE
GUIMARAES JUNIOR:83567518291

Assinado de forma digital por LUCIO
ALBUQUERQUE GUIMARAES JUNIOR:83567518291
Dados: 2022.12.27 16:15:05 -0400

GLADYS MATILDE BUENO
BRASIL:02784670244

Assinado de forma digital por GLADYS
MATILDE BUENO BRASIL:02784670244
Dados: 2022.12.27 16:12:16 -0400

OSMAR SERRA BONFIM
FILHO:61830330225

Assinado de forma digital por OSMAR
SERRA BONFIM FILHO:61830330225
Dados: 2022.12.27 16:07:35 -0400

LUCIO ALBUQUERQUE GUIMARAES JUNIO
SEC. MUN. PLAN. ADM E FINANÇAS
835.675.182-91

GLADYS M. BUENO BRASIL
CONTADORA
027.846.702-44

OSMAR SERRA BONFIM FILHO
PREFEITO MUNICIPAL
618.303.302-25



PREFEITURA MUNICIPAL DE CAROEBE

AV. PERIMETRAL NORTE

01614606/0001-80

Exercício: 2023

DESPEZA ORÇADA POR GRUPO

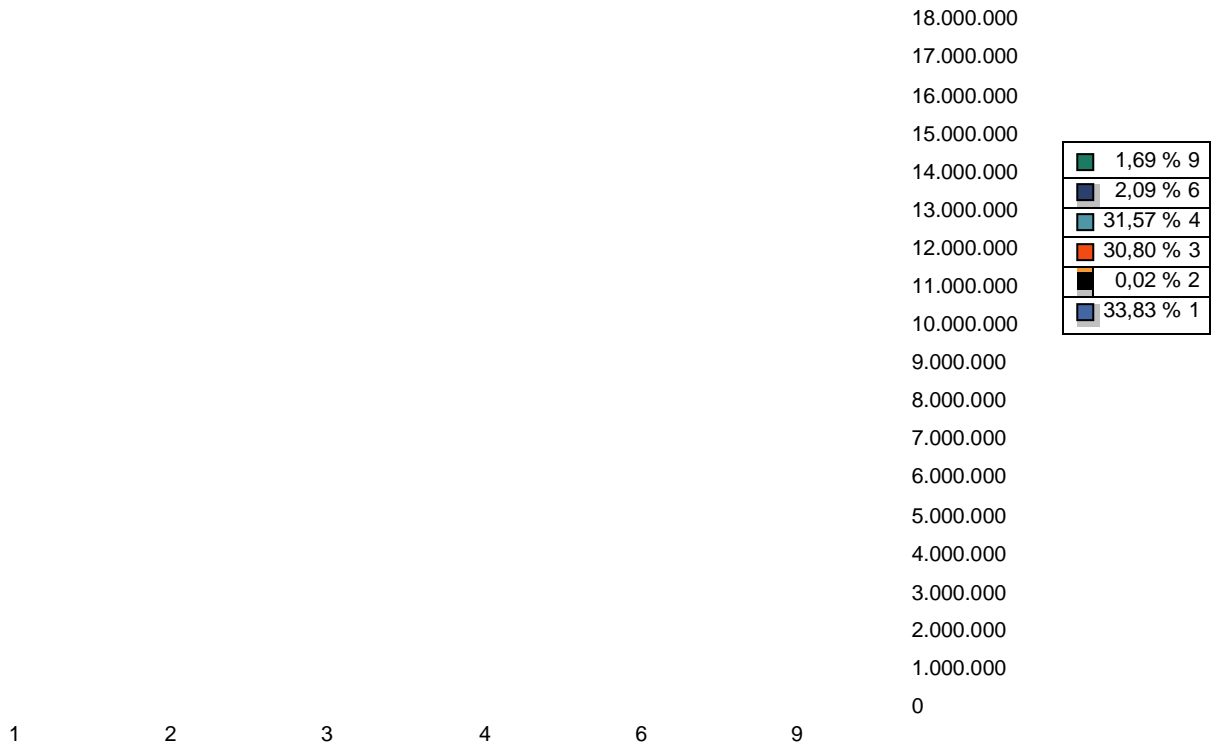

GRUPO	DOTAÇÃO
1 PESSOAL E ENCARGOS SOCIAIS	16.917.851,06
2 JUROS E ENCARGOS DA DÍVIDA	11.331,94
3 OUTRAS DESPESAS CORRENTES	15.402.926,52
4 INVESTIMENTOS	15.790.669,32
6 AMORTIZAÇÃO DA DÍVIDA	1.044.171,06
9 RESERVA DE CONTINGÊNCIA	844.668,10
TOTAL	50.011.618,00

LUCIO
ALBUQUERQUE
GUIMARAES
JUNIOR:83567518291

Assinado de forma digital
por LUCIO ALBUQUERQUE
GUIMARAES
JUNIOR:83567518291
Dados: 2022.12.27 16:13:54
-04'00"

GLADYS
MATILDE BUENO
BRASIL:02784670
244

Assinado de forma digital
por GLADYS MATILDE
BUENO
BRASIL:02784670244
Dados: 2022.12.27
16:11:33 -04'00"

OSMAR SERRA
BONFIM
FILHO:61830330225

Assinado de forma digital
por OSMAR SERRA BONFIM
FILHO:61830330225
Dados: 2022.12.27 16:07:46
-04'00"

LUCIO ALBUQUERQUE GUIMARAES JUNIO
SEC. MUN. PLAN. ADM E FINANÇAS
835.675.182-91

GLADYS M. BUENO BRASIL
CONTADORA
027.846.702-44

OSMAR SERRA BONFIM FILHO
PREFEITO MUNICIPAL
618.303.302-25



PREFEITURA MUNICIPAL DE CAROEBE

AV. PERIMETRAL NORTE

01614606/0001-80

Exercício: 2023

RECEITA PREVISTA

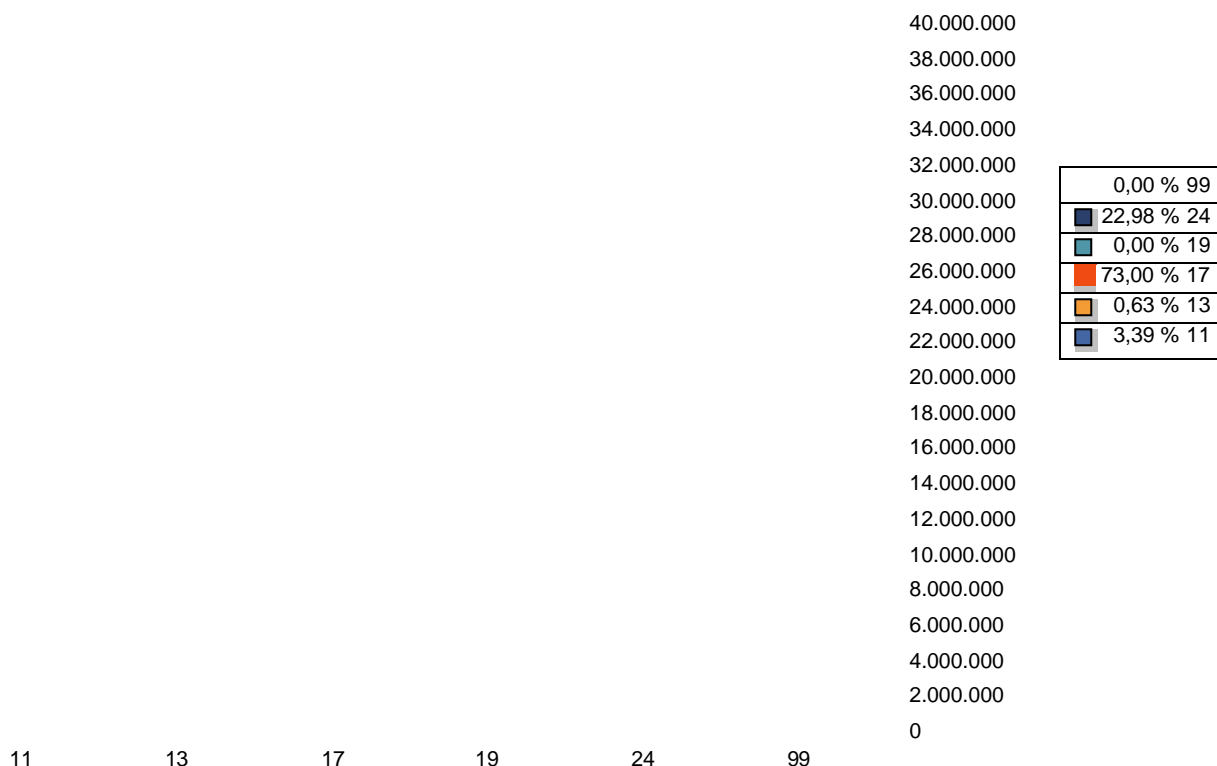

CODIGO	PREVISTO
11	1.695.097,83
13	316.013,00
17	36.507.076,30
19	0,00
24	11.493.430,87
99	50.011.618,00
TOTAL	50.011.618,00

LUCIO
ALBUQUERQUE
GUIMARAES
JUNIOR: 8356751829
1

Assinado de forma digital
por LUCIO ALBUQUERQUE
GUIMARAES
JUNIOR: 83567518291
Dados: 2022.12.27 16:13:33
-04'00'

GLADYS MATILDE
BUENO
BRASIL: 02784670
244

Assinado de forma digital
por GLADYS MATILDE
BUENO
BRASIL: 02784670244
Dados: 2022.12.27 16:11:03
-04'00'

OSMAR SERRA BONFIM
FILHO: 61830330225

Assinado de forma digital por
OSMAR SERRA BONFIM
FILHO: 61830330225
Dados: 2022.12.27 16:08:03 -04'00'

UCIO ALBUQUERQUE GUIMARAES JUNIO
SEC. MUN. PLAN. ADM E FINANÇAS
835.675.182-91

GLADYS M. BUENO BRASIL
CONTADORA
027.846.702-44

OSMAR SERRA BONFIM FILHO
PREFEITO MUNICIPAL
618.303.302-25